

Gäller för: Diagnostik och service

Giltig från: 2026-04-16

Innehållsansvar: Yvonne Sundling, (yvosu3), Röntgensjuksköterska

Giltig till: 2028-04-16

Granskad av: Helena Markström, (helab5), Överläkare

Godkänd av: Hanne Wallström, (hansv11), Verksamhetschef

24A Ländrygg degen

Förändringar sedan föregående version

Ny metodbeskrivning anpassad till Philips magnetkamera.

Us kod/Us namn	SM24000 MR Ländrygg
Fältstyrka	1.5 och 3 Tesla
Indikation	Spinal stenosis, diskbråck, cauda equina
Förberedelser	Id och frågeformulär Pat byter om till vit skjorta Hörselskydd och alarmklocka Om stag i ryggen undersöks pat på 1.5 T. Behöver inte köra MAR-sekvenser
Patientposition	Pat ligger på rygg med fötterna först. Kudde under knän om så önskas.
Centrering	Crista
Spole	Inbyggd ryggs pole i bordet
Kontrastmedel	
Läkemedel	

Efterbearbetning	MPR 2mm tra på aktuell nivå
Dokumentation	I de fall kriterier för undersökningen inte uppnås skall anledningen till detta dokumenteras i aktuell remiss.
MR-säkerhet	Om ja på frågeformuläret. Ev implantat, kontrollera med SU Fysiker Tel: 031-3424417

Sekvenser/kriterier

Sekvens	Snitt-plan	Snitt-tjocklek	Täckningsområde, vinkling, m.m. (kriterier)
Survey			
Stir	SAG	4mm	Vinkla efter lutning på ryggen på cor-bilden L1-L5. Inkludera Th12-S2
3D spine VIEW	SAG	1,4mm	Som ovan
T1	SAG	3mm	Som ovan
OBS			Vid mycket skoliotisk rygg får man planera två separata vinklingar. 3D view körs som en vinkling.

SAG

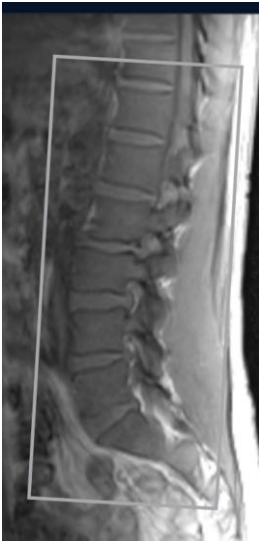

MPR

1. Markera bilden du skall göra MPR på (3D spine VIEW)
2. Högerklicka, Slab
3. Present: -rullgardin, välj Mpr tra ländrygg

Hängningsprotokoll

1 ny undersökning

T1	Stir
sag	sag

3D	T2
sag	sag

Alternativt

T1	Stir	3D
sag	sag	sag

T2
tra
T2
tra

1 ny 1 gammal undersökning (samma på skärm 2 med tidigare us)

T1	Stir
sag	sag
3D	T2
Sag	tra

3D	T2
sag	sag

Information om handlingen

Handlingstyp: Rutin

Gäller för: Diagnostik och service

Innehållsansvar: Yvonne Sundling, (yvosu3),
Röntgensjuksköterska

Granskad av: Helena Markström, (helab5), Överläkare

Godkänd av: Hanne Wallström, (hansv11), Verksamhetschef

Dokument-ID: SV9045-48892422-63

Version: 1.0

Giltig från: 2026-04-16

Giltig till: 2028-04-16