

Gäller för: Diagnostik och service

Giltig från: 2026-04-16

Innehållsansvar: Yvonne Sundling, (yvosu3), Röntgensjuksköterska

Giltig till: 2028-04-16

Granskad av: Helena Markström, (helab5), Överläkare

Godkänd av: Hanne Wallström, (hansv11), Verksamhetschef

72A For Morton

Förändringar sedan föregående version

Ny metodbeskrivning anpassad till Philips magnetkamera.

Us kod/Us namn	M72000 MR Fot
Fältstyrka	1.5 och 3 Tesla
Indikation	Mortons neurinom
Förberedelser	Id och frågeformulär Pat byter om till vit skjorta Hörselskydd och alarmklocka
Patientposition	Pat ligger på rygg med fötterna först Foten positioneras i fotspolen med kudde under fotsulan, så foten är flexad. Liten kudde under knäna
Centrering	Fot
Spole	Fot/Ankel spole
Kontrastmedel	

Läkemedel	
Efterbearbetning	
Dokumentation	I de fall kriterier för undersökningen inte uppnås skall anledningen till detta dokumenteras i aktuell remiss.
MR-säkerhet	Om ja på frågeformuläret. Ev implantat, kontrollera med SU Fysiker Tel: 031-3424417

Sekvenser/kriterier

Sekvens	Snitt-plan	Snitt-tjocklek	Täckningsområde, vinkling, m.m. (kriterier)
Survey Sida			Planera i tre plan
T2 Dixon	COR	2mm	Vinklas efter tårna/framfoten. Fom tårna tom metatarsalbenen
T1	COR	2mm	Som ovan
PDW Dixon	TRA	2.5mm	Vinklas efter tårna/framfoten.
T2 Dixon	SAG	2.5mm	Från sida till sida

COR

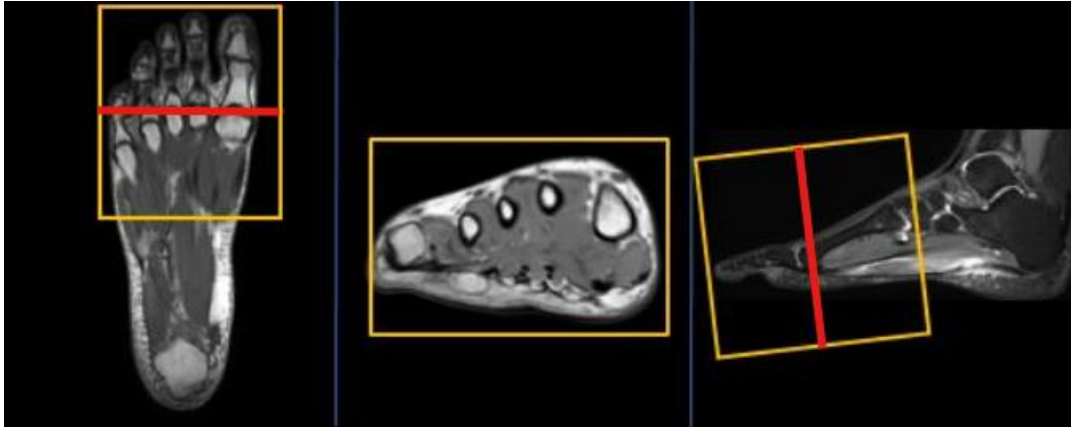

TRA

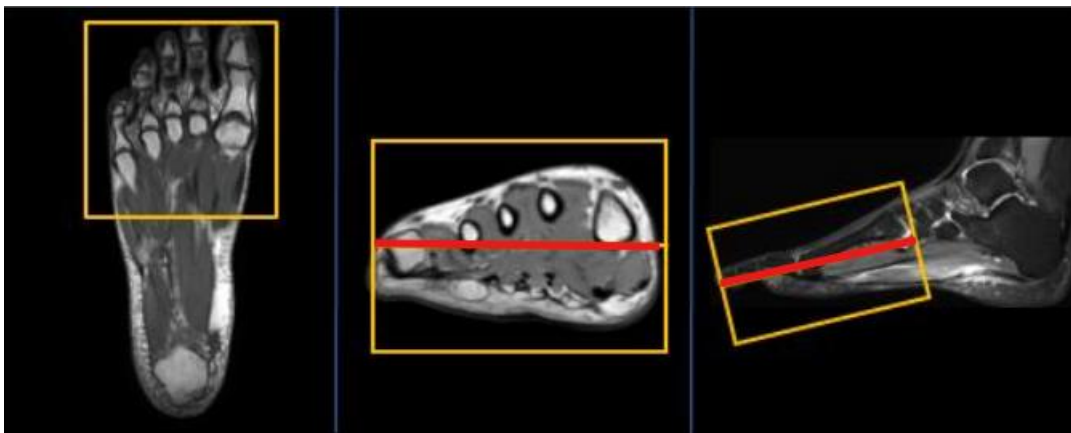

Hängningsprotokoll

1 ny undersökning

T2 COR	PDW TRA	T2 SAG
T1 COR		

1 ny 1 gammal undersökning (samma på skärm 2 med tidigare us)

T2 COR	T1 COR
PDW TRA	T2 SAG

Information om handlingen

Handlingstyp: Rutin

Gäller för: Diagnostik och service

Innehållsansvar: Yvonne Sundling, (yvosu3),
Röntgensjuksköterska

Granskad av: Helena Markström, (helab5), Överläkare

Godkänd av: Hanne Wallström, (hansv11), Verksamhetschef

Dokument-ID: SV9045-48892422-61

Version: 1.0

Giltig från: 2026-04-16

Giltig till: 2028-04-16