

Gäller för: Diagnostik och service

Giltig från: 2026-01-07

Innehållsansvar: Yvonne Sundling, (yvosu3), Röntgensjuksköterska

Giltig till: 2028-01-07

Granskad av: Helena Markström, (helab5), Överläkare

Godkänd av: Hanne Wallström, (hansv11), Verksamhetschef

66D Handled Ockult fraktur

Förändringar sedan föregående version

Ny metodbeskrivning anpassad till Philips magnetkamera.

Us kod/Us namn	M66000 MR Handled
Fältstyrka	1.5 och 3 Tesla
Indikation	Ockult fraktur
Förberedelser	Id och frågeformulär Pat byter om till vit skjorta Hörselskydd och alarmklocka
Patientposition	Pat ligger på rygg med fötterna först. Handen i spolen på sidan.
Centrering	Över handled
Spole	Small extremity vid gips Handledsspole utan gips
Kontrastmedel	
Läkemedel	
Efterbearbetning	

Dokumentation	I de fall kriterier för undersökningen inte uppnås skall anledningen till detta dokumenteras i aktuell remiss.
MR-säkerhet	Om ja på frågeformuläret. Ev implantat, kontrollera med SU Fysiker Tel: 031-3424417

Sekvenser/kriterier

Sekvens	Snitt-plan	Snitt-tjocklek	Täckningsområde, vinkling, m.m. (kriterier)
Survey		Full FOV	
Survey			Planera i tre plan
T2 spair	TRA	2.5mm	Vinkla efter handleden
T1 tse	COR	2mm	Vinkelrät mot leden
PD spair	COR	2mm	Som ovan cor
PD spair	SAG	3mm	Längs med leden

SURVEY

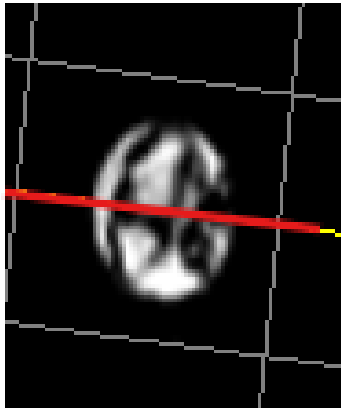

TRA

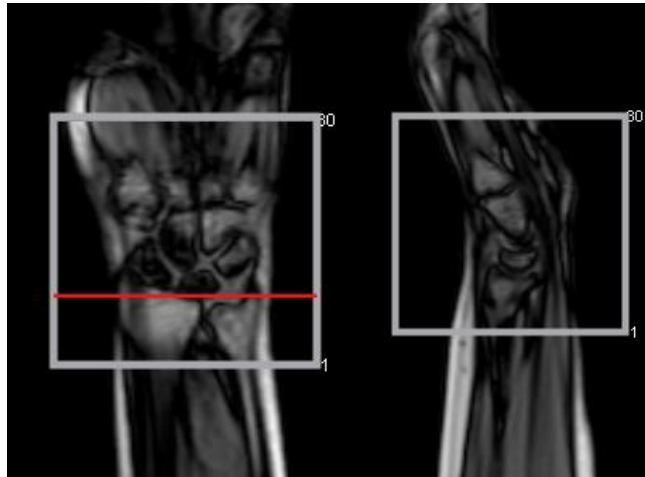

COR

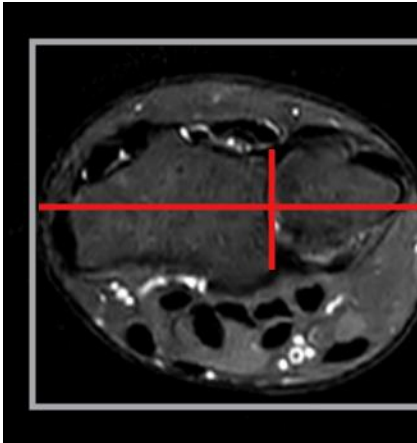

SAG

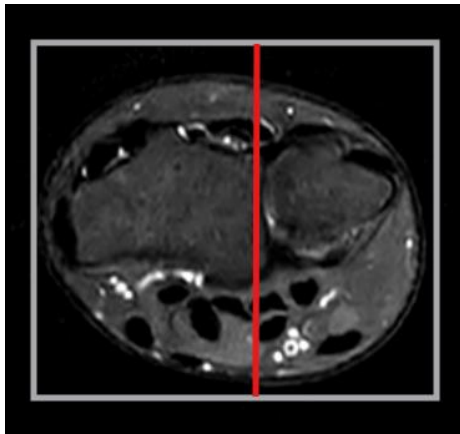

Hängningsprotokoll

1 ny undersökning

T1	Pd	T2	PD
cor	cor	tra	sag

1 ny 1 gammal undersökning (samma på skärm 2 med tidigare us)

T1	Pd		
cor	cor		
T2	PD		
tra	sag		

Information om handlingen

Handlingstyp: Rutin

Gäller för: Diagnostik och service

Innehållsansvar: Yvonne Sundling, (yvosu3),
Röntgensjuksköterska

Granskad av: Helena Markström, (helab5), Överläkare

Godkänd av: Hanne Wallström, (hansv11), Verksamhetschef

Dokument-ID: SV9045-48892422-49

Version: 1.0

Giltig från: 2026-01-07

Giltig till: 2028-01-07