

Gäller för: Diagnostik och service

Giltig från: 2025-12-03

Innehållsansvar: Yvonne Sundling, (yvosu3), Röntgensjuksköterska

Giltig till: 2027-12-03

Granskad av: Helena Markström, (helab5), Överläkare

Godkänd av: Hanne Wallström, (hansv11), Verksamhetschef

45 MRCP + Översikt Lever

Förändringar sedan föregående version

Ny metodbeskrivning anpassad till Philips magnetkamera.

Us kod/Us namn	M45000 MR gallvägar MRCP
Fältstyrka	1.5 och 3 Tesla
Indikation	Gallsten, översikt lever/gallvägar
Förberedelser	<ul style="list-style-type: none">• Svält 3 tim• Id och frågeformulär• Pat byter om till vit skjorta• Hörselskydd och alarmklocka
Patientposition	Pat ligger på rygg med fötterna först Liten kudde under benen, Vital Eye
Centrering	Över lever
Spole	Anterior
Kontrastmedel	
Läkemedel	

Efterbearbetning	MIP på 3D MRCP
Dokumentation	I de fall kriterier för undersökningen inte uppnås skall anledningen till detta dokumenteras i aktuell remiss.
MR-säkerhet	Om ja på frågeformuläret. Ev implantat, kontrollera med SU Fysiker Tel: 031-3424417

Sekvenser/kriterier

Sekvens	Snitt-plan	Snitt-tjocklek	Täckningsområde, vinkling, m.m. (kriterier)
Survey		10mm	
T2 SSh	COR	3mm	Lever toppen till nedom levern
T2 MVXD	TRA	4mm	Hela lever i 3 plan
T1 Dixon-IOW	TRA	4mm	Som ovan tra
DWI	TRA	5mm	Som ovan tra
SSh MRCP	2D	40mm	Centrera i choledochus
3D MRCP	COR	2mm	Inkludera hela choledocus
Extra			
3D MRCP Grase	COR	2.4 mm	Vid dålig 3D MRCP

Tranversell

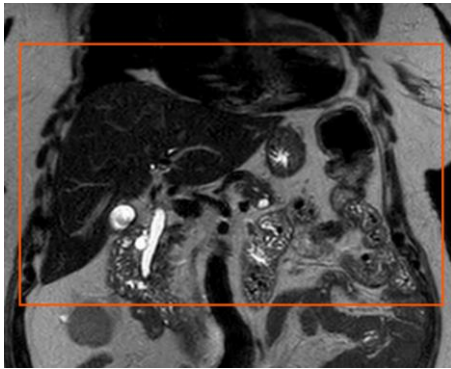

Coronal

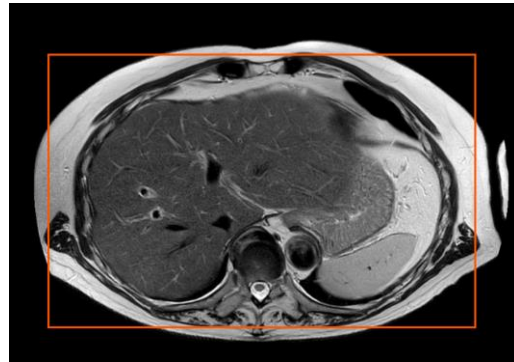

SSh MRCP

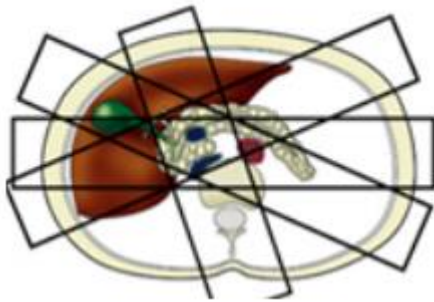

MRCP 3D

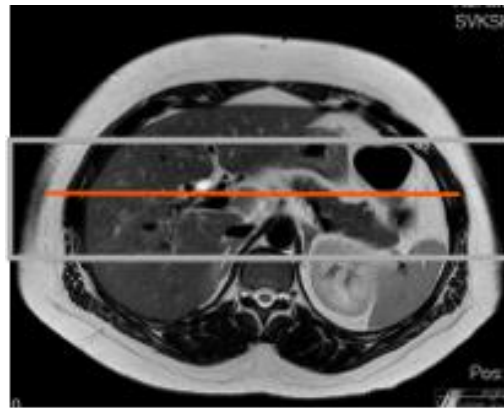

Hängningsprotokoll

1 ny undersökning

T2 cor	T2 tra		Diff tra	Diff adc	
T1 Dixon	T1 Dixon	T1 Dixon	Ssh MRCP	3D MRCP	MIP

1 ny 1 gammal undersökning (samma på skärm 2 med tidigare us)

T2 cor	T2 tra	
T1 Dixon	T1 Dixon	T1 Dixon
Diff tra	Diff adc	

Ssh MRCP	
3D MRCP	MIP

Information om handlingen

Handlingstyp: Rutin

Gäller för: Diagnostik och service

Innehållsansvar: Yvonne Sundling, (yvosu3),
Röntgensjuksköterska

Granskad av: Helena Markström, (helab5), Överläkare

Godkänd av: Hanne Wallström, (hansv11), Verksamhetschef

Dokument-ID: SV9045-48892422-31

Version: 1.0

Giltig från: 2025-12-03

Giltig till: 2027-12-03