

Gäller för: Diagnostik och service

Giltig från: 2025-11-27

Innehållsansvar: Yvonne Sundling, (yvosu3), Röntgensjuksköterska

Giltig till: 2027-11-27

Granskad av: Åke Bovaller, (akebo), Överläkare

Godkänd av: Hanne Wallström, (hansv11), Verksamhetschef

## 20A Halsrygg degen

### Förändringar sedan föregående version

Ny metodbeskrivning anpassad till Philips magnetkamera.

<b>Us kod/Us namn</b>	<b>M20000</b> <b>MR Halsrygg</b>
<b>Fältstyrka</b>	1.5 och 3 Tesla
<b>Indikation</b>	Diskbråck
<b>Förberedelser</b>	<ul style="list-style-type: none"><li>• Id och frågeformulär</li><li>• Pat byter om till vit skjorta</li><li>• Hörselskydd och alarmklocka</li></ul>
<b>Patientposition</b>	Pat ligger på rygg med huvudet först. Kudde under knän om så önskas.
<b>Centrering</b>	Hakspets
<b>Spole</b>	Head/Neck
<b>Kontrastmedel</b>	
<b>Läkemedel</b>	
<b>Efterbearbetning</b>	MPR 2mm tra på aktuell nivå

<b>Dokumentation</b>	I de fall kriterier för undersökningen inte uppnås skall anledningen till detta dokumenteras i aktuell remiss.
<b>MR-säkerhet</b>	Om ja på frågeformuläret. Ev. implantat, kontrollera med SU Fysiker Tel: 031-3424417

### Sekvenser/kriterier

<b>Sekvens</b>	<b>Snitt-plan</b>	<b>Snitt-tjocklek</b>	<b>Täckningsområde, vinkling m.m. (kriterier)</b>
Survey			
T1 tse	SAG	3mm	Vinkla efter lutning på ryggen på cor och sag bilden. Ovan dens-Th2
3D spine VIEW	SAG	1,4mm	Som ovan
Stir	SAG	4mm	Som ovan

## Sagitell

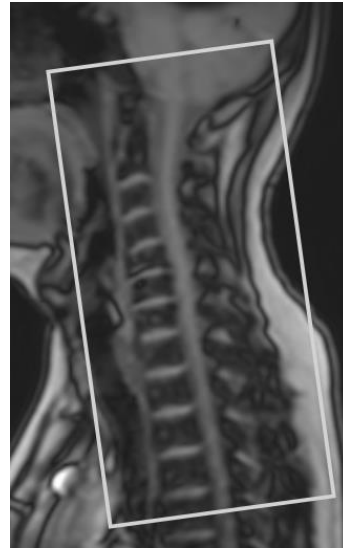
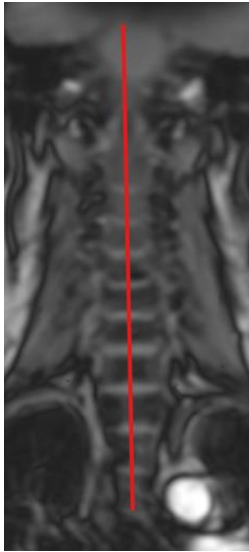

## MPR

1. Markera sekvensen du skall göra MPR på (3D spine VIEW)
2. Högerklicka, Slab
3. Present: -rullgardin, välj Mpr tra 2mm/gap0

## Hängningsprotokoll

### **1 ny undersökning**

T1 sag	Stir sag	3D sag	Tra
--------	----------	--------	-----

### **1 ny 1 gammal undersökning (samma på skärm 2 med tidigare us)**

T1 sag	Stir sag
3D sag	Tra

# Information om handlingen

**Handlingstyp:** Rutin

**Gäller för:** Diagnostik och service

**Innehållsansvar:** Yvonne Sundling, (yvosu3),  
Röntgensjuksköterska

**Granskad av:** Åke Bovaller, (akebo), Överläkare

**Godkänd av:** Hanne Wallström, (hansv11), Verksamhetschef

**Dokument-ID:** SV9045-48892422-13

**Version:** 1.0

**Giltig från:** 2025-11-27

**Giltig till:** 2027-11-27