

Gäller för: Diagnostik och service

Giltig från: 2025-11-13

Innehållsansvar: Linn Hansson, (linha62), Verksamhetsutvecklare

Giltig till: 2027-11-13

Granskad av: Flera granskare finns - se eftersättsblad

Godkänd av: Hanne Wallström, (hansv11), Verksamhetschef

N4 Njurar umk (3-fas) cystklassifikation/kontroll

Förändringar sedan föregående version

Inga.

Metodbeskrivning

Us kod/Us namn	852902 DT njurar och urinvägar utan och med iv kontrast, flerfas
Indikation	Klassificering och uppföljning av njurcystor
Serieöversikt	<ol style="list-style-type: none">1. Övre buk uk2. Övre buk mk (kortikomedullär fas)3. Övre buk mk (nefrografisk fas)
Förberedelser	<ul style="list-style-type: none">• Sätt PVK i armveck• Avlägsna all metall från bröstnivå ner till ljumskar
Patientpositionering	Ryggläge med fötterna mot gantryt och armarna ovanför huvudet
Patientcentrering	XY
Scouter	Frontal och lateral

Kontrastmedel	Omnipaque (350 mg I/ml) intravenöst
Kontrastmedelsprotokoll	Alingsås: Njurar (flerfas) Angered/Högsbo/Kungälv: Urografi/njurar
Injektionstid	20 sekunder
Dokumentation	I de fall kriterier för undersökningen inte uppnås skall anledningen till detta dokumenteras i aktuell remiss.
Strålskydd	Kvinnor 15-50 år skall tillfrågas om eventuell graviditet. För mer information: Strålskydd patient .

Scanområde/kriterier

Serie 1:	Serie 2:	Serie 3:
Övre buk uk	Övre buk mk (kortikomedullär fas)	Övre buk mk (nefrografisk fas)

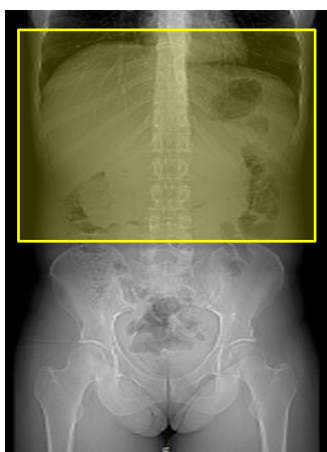

Strax ovanför diafragma t.o.m. crista iliaca. Hela njuren skall avbildas.

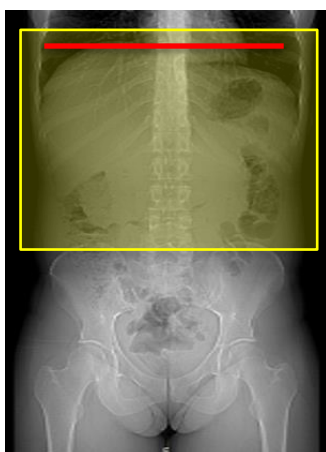

Strax ovanför diafragma t.o.m. crista iliaca. Hela njuren skall avbildas.

Smart-prep i diafragma med ROI i aorta.

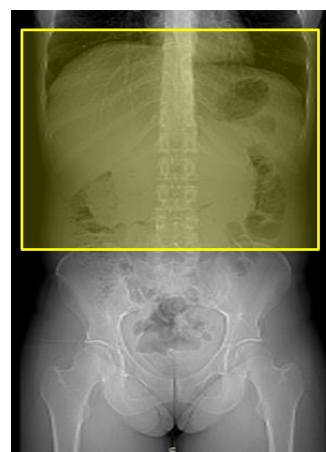

Strax ovanför diafragma t.o.m. crista iliaca. Hela njuren skall avbildas.

Information om handlingen

Handlingstyp: Rutin

Gäller för: Diagnostik och service

Innehållsansvar: Linn Hansson, (linha62),
Verksamhetsutvecklare

Granskad av: Michael Kercsik, (micke1), Överläkare, Maja
Dehlfors, (majwe2), Överläkare

Godkänd av: Hanne Wallström, (hansv11), Verksamhetschef

Dokument-ID: SV9045-1198013067-58

Version: 5.0

Giltig från: 2025-11-13

Giltig till: 2027-11-13