

Patientpositionering	Ryggläge, fötterna först, armarna ovan huvud/ GE, Siemens Ryggläge, huvud först, armarna ovan huvud/ Canon
Patientcentrering	Halsgropen SN (Sternal Notch) för GE och ovan axlarna Siemens Canon
Kontrastmedel	Enligt läkarordination. Anpassa dosen enligt vikt och vald kV i Omnijekt.
Kontrastprotokoll	Lever/Pancreas 3fas män 120 kV (maxvikt 80 kg) Lever/pancreas 3fas kvinnor 120 kV (maxvikt 70 kg) Kontrastmedelsanpassning till kV (vgregion.se)
Injektionstid	25 s
Kontrastfördröjning	Monitorering HU 150 + 20 + 55s (ca 70–80 s fördröjning) Monitorering GE Revolution + Apex Monitorering Siemens Monitorering Canon
DFOV	Planera efter patient
Scout	Lateral och frontal, GE, Siemens SUs och Canon Frontal Siemens SUö
Scanområde/ Kriterier	Genom hela thorax-buk: första bilden strax ovan axlarna, sista bilden nedom ramus inferior.

Serie 1 Övre buk utan iv kontrast Roi i aorta descendens i diafragmanivå Serie 2 övre buk i sen artärfas

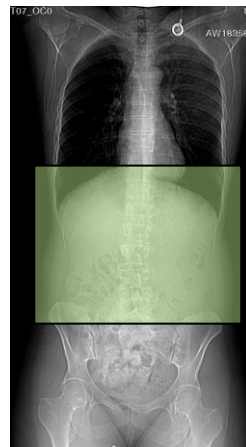

Serie 3 Thorax-buk med iv kontrast i portovenös fas

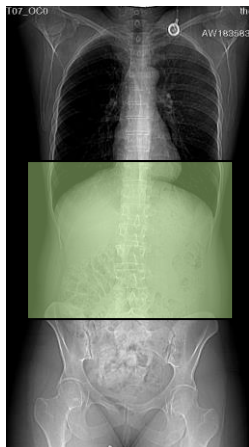

Dokumentation

Dokumentera i RIS enligt rutin

Om kriterier inte uppnås för undersökningen ska anledning dokumenteras i aktuell remiss.

Strålskydd

Metoden är optimerad genom automatisk exponeringskontroll och stråldosreducerande rekonstruktion.

Där det är möjligt används DT:ns optimering för strålkänsliga organ.

Rekonstruktioner

La1 Övre buk utan kontrast	Agfa
La2 Övre buk sen artärfas	Agfa
La3 Hela buken portovenös fas	Agfa
Tc1 Thorax lunga	Agfa
Ta2 Thorax mjukdelar	Agfa
Monitoreringsbilder och dess kurva	Agfa
Översiktsbilder	Agfa
Dosrapport	Agfa

Ansvar

Första linjens chef ansvarar för att rutinen sprids och gör den känd inom verksamheten. Berörda medarbetare ansvarar för att efterleva rutinen och rapporterar förekommande avvikelser i MedControl Pro (MCP).

Uppföljning, utvärdering och revision

Innehållsansvariga säkerställer att revidering görs minst vartannat år. Rutinen arkiveras i aktuellt dokumenthanteringssystem och ska hanteras enligt sjukhusets gällande rutiner för arkiveringar av allmänna handlingar.

Referenser

[Strålsäkerhet - Sahlgrenska Universitetssjukhuset](#)

[LM Överkänslighetsreaktioner mot kontrastmedel, behandling, dokumentation och checklista](#)

[LM Intravenösa infarter, hantering och administrering \(vgregion.se\)](#)

[DT Kernel, algoritm och filter nyckel Verksamhet Radiologi 2025-02-18.pdf](#)

Information om handlingen

Handlingstyp: Rutin

Gäller för: Verksamhet Radiologi

Innehållsansvar: Marit Johannesson, (marjo154),
Specialröntgensjuksköterska

Granskad av: Marit Johannesson, (marjo154),
Specialröntgensjuksköterska, Carl "Magnus" Palmér, (magpa5),
Överläkare

Godkänd av: Caroline Sandahl Molinder, (carwe12),
Verksamhetschef

Dokument-ID: SU9802-1816834204-1925

Version: 4.0

Giltig från: 2026-06-02

Giltig till: 2028-06-02