

Gäller för: Verksamhet Radiologi
Innehållsansvar: Linda Clausen, (lincl2), Specialröntgensjuksköterska
Granskad av: Flera granskare finns - se eftersättsblad
Godkänd av: Caroline Sandahl Molinder, (carwe12), Verksamhetschef

Giltig från: 2026-05-17

Giltig till: 2028-05-12

MR Underben 70B Tumör/Infektion Gd

Us kod/Us namn: M70900D, M70900S
MR Underben 70B Tumör/Infektion Gd.

Undersökningstid: 45 minuter.

Indikation: Tumör, infektion, abscess.

Förberedelser: [Kontrollista inför undersökning med Magnetkamera \(MR\)](#),
och patient-ID kontrolleras inför undersökning.

Patient ska bära MR-säkra kläder vid undersökning.

Markera eventuellt aktuellt område med E-vitaminkapslar.

PVK eller annan fungerande infart.

System: 1,5T eller 3T.

Patientpositionering: Ryggläge, fötterna först. OBS: fötterna får ej placeras för långt ner på bordet där ryggsolen tar slut. Lagg ej benen för brett isär. Fixera benen med sandsäckar. Lätt stöd under knän vid behov. Handduk mellan hud och spole. Hörselskydd och larmknapp tilldelas samtliga patienter.

Patientcentrering: Mitt på underbenet.

Spole: Anterior body coil.



Kontrastmedel: Clariscan 0,5mmol/ml. Dosering 0,2ml/kg kroppsvikt.
Maxdos 20ml.

Kontrastinjektion: 2 ml/s. Efterspolning med Natriumklorid 9mg/ml.

Läkemedel: -

Sekvenser/Kriterier:

	Sekvens	Snitt-plan	Snitt-tjocklek	Täckningsområde, vinkling mm. (Kriterier)
1	Survey	3 plan	-	<i>(Vid behov av större täckningsområde – välj protokoll med två stationer/ 2 stacks)</i>
2	STIR tse	Cor <i>(alt. Sag vid förändring ventralt/dorsalt)</i>	5 mm.	Vinkla rakt mot underbenet. Täck aktuellt område. Inkludera alltid minst en led.
3	T1 DIXON tse	Tra	4 mm.	Vinkla rakt mot underbenet. Täck aktuellt område. Inkludera alltid minst en led.
4	Gd-injektion	-	-	Clariscan 0,5mmol/ml. Dosering 0,2ml/kg kroppsvikt. Maxdos 20ml.
5	Gd T2 tse	Tra	4 mm.	Vinkla rakt mot underbenet. Täck aktuellt område. Inkludera alltid minst en led.
6	Gd T1 tse DIXON	Tra	4 mm.	Samma som ovan.
7	Gd T1 tse DIXON	Cor	4 mm.	Vinkla rakt mot underbenet. Täck aktuellt område. Inkludera alltid minst en led.
8	Gd T1 tse DIXON	Sag	4 mm.	Läggs över aktuellt ben. Täck aktuellt område. Inkludera alltid minst en led.

**Vinkling
Tra**

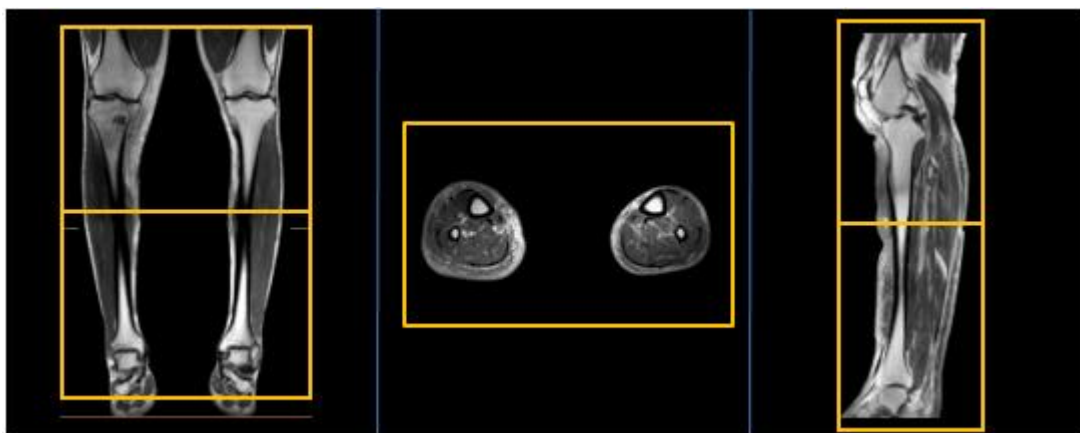

**Vinkling
Cor**

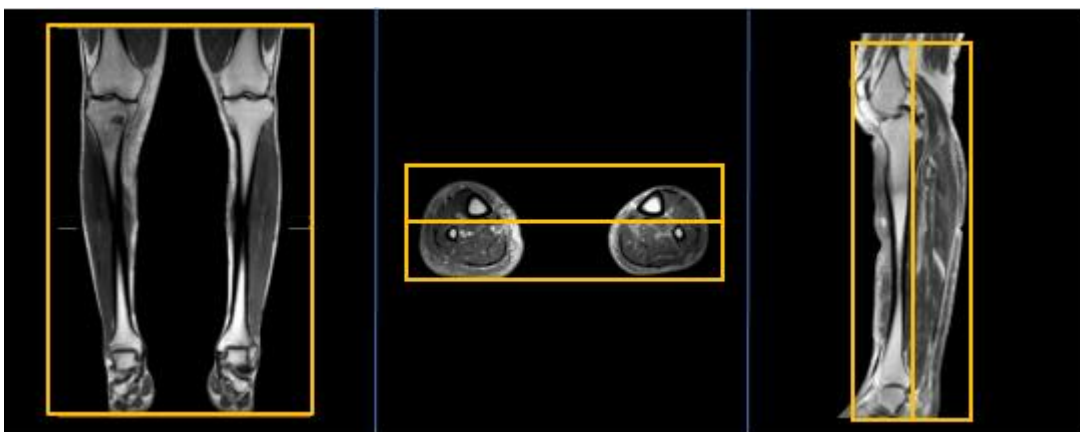

**Vinkling
Sag**

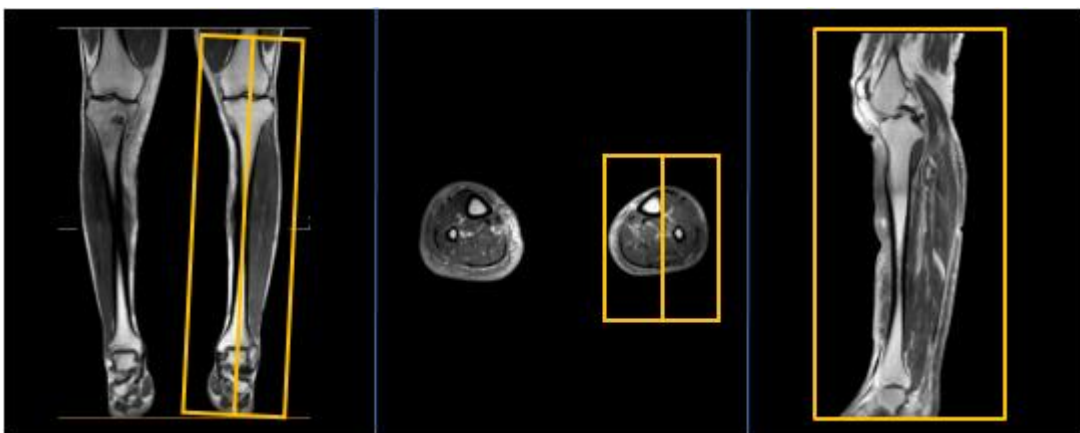

- Dokumentation:** Om kriterier inte uppnås för undersökning ska anledning dokumenteras i aktuell remiss. Eventuella avsteg från rutinen rapporteras i [MedControl Pro](#). Administrerade läkemedel antecknas i AGFA.
- MR-säkerhet:** Rutin för MR-säkerhet följs i enlighet med [säkerhetshandbok för MR-verksamhet](#). Vid implantat används [SU:s implantatbedömningar](#) eller ring fysikernas säkerhetstelefon på 031 342 44 17.
- Övrigt:** Tänk på att isolera benen med tyg, exempelvis handdukar eller kuddar. Låt ej hud ligga mot hud eller hud mot spole.
- Referenser:** [Kontrollista inför undersökning med Magnetkamera \(MR\)](#),
[Säkerhetshandbok för MR-verksamhet](#)
[SU:s implantatbedömningar](#)
[Handläggning vid MR-undersökning med gadoliniumkontrastmedel](#)
[FASS](#)

Information om handlingen

Handlingstyp: Rutin

Gäller för: Verksamhet Radiologi

Innehållsansvar: Linda Clausen, (lincl2),
Specialröntgensjuksköterska

Granskad av: Linda Clausen, (lincl2),
Specialröntgensjuksköterska, Maria Chatzopoulou, (march13),
Överläkare

Godkänd av: Caroline Sandahl Molinder, (carwe12),
Verksamhetschef

Dokument-ID: SU9802-1816834204-1896

Version: 3.0

Giltig från: 2026-05-17

Giltig till: 2028-05-12