

Gäller för: Verksamhet Radiologi

Giltig från: 2026-05-17

Innehållsansvar: Linda Clausen, (lincl2), Specialröntgensjuksköterska

Giltig till: 2028-05-12

Granskad av: Flera granskare finns - se eftersättsblad

Godkänd av: Caroline Sandahl Molinder, (carwe12), Verksamhetschef

MR Underben 70A Kärmissbildning

Us kod/Us namn: M70000D, M70000S
MR Underben 70A Kärmissbildning.

Undersökningstid: 30 minuter.

Indikation: Kärmissbildning.

Förberedelser: [Kontrollista inför undersökning med Magnetkamera \(MR\)](#),
och patient-ID kontrolleras inför undersökning.

Patient ska bära MR-säkra kläder vid undersökning.

Markera eventuellt aktuellt område med E-vitaminkapslar.

System: 1,5T eller 3T.

Patientpositionering: Ryggläge, fötterna först. OBS: fötterna får ej placeras för långt ner på bordet där ryggsolen tar slut. Lägga ej benen för brett isär.

Fixera benen med sandsäckar. Lätt stöd under knän vid behov. Handduk mellan hud och spole. Hörselskydd och larmknapp tilldelas samtliga patienter.

Patientcentrering: Mitt på underbenet.

Spole: Anterior body coil.



Kontrastmedel: nej

Kontrastinjektion: nej

Läkemedel: -

Sekvenser/Kriterier:

	Sekvens	Snitt-plan	Snitt-tjocklek	Täckningsområde, vinkling mm. (Kriterier)
1	Survey	3 plan	-	<i>(Vid behov av större täckningsområde – välj protokoll med två stationer/ 2 stacks)</i>
2	T1 tse	Tra	5 mm.	Vinkla rakt mot underbenet. Täck hela vägen ut till huden eftersom kärlmissbildningar kan sitta långt ut. Inkludera alltid minst en led.
3	STIR tse	Tra	5 mm.	Samma som ovan.
4	STIR tse	Cor	4 mm.	Vinkla rakt mot underbenet. Täck aktuellt område och hela vägen ut till huden. Inkludera alltid minst en led.
5	STIR tse	Sag	4 mm.	Läggs över aktuellt ben. Täck aktuellt område och hela vägen ut till huden. Inkludera alltid minst en led.

**Vinkling
Tra**

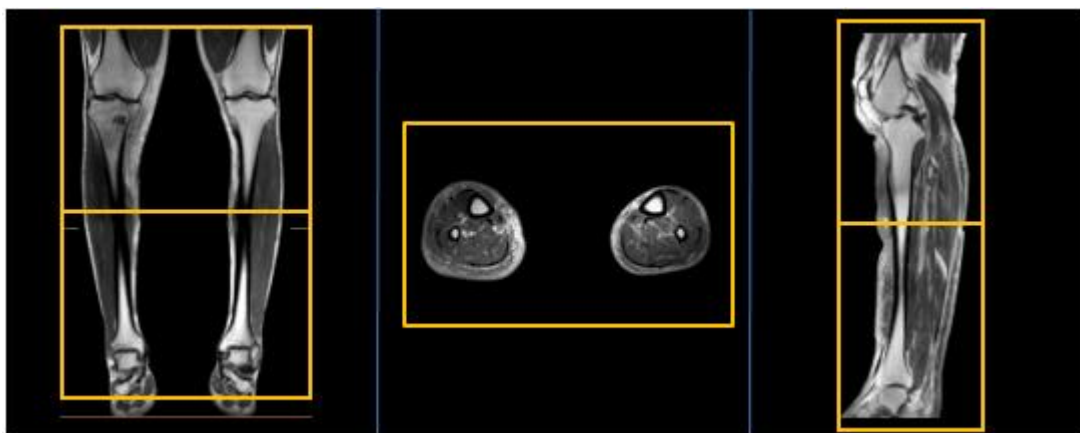

**Vinkling
Cor**

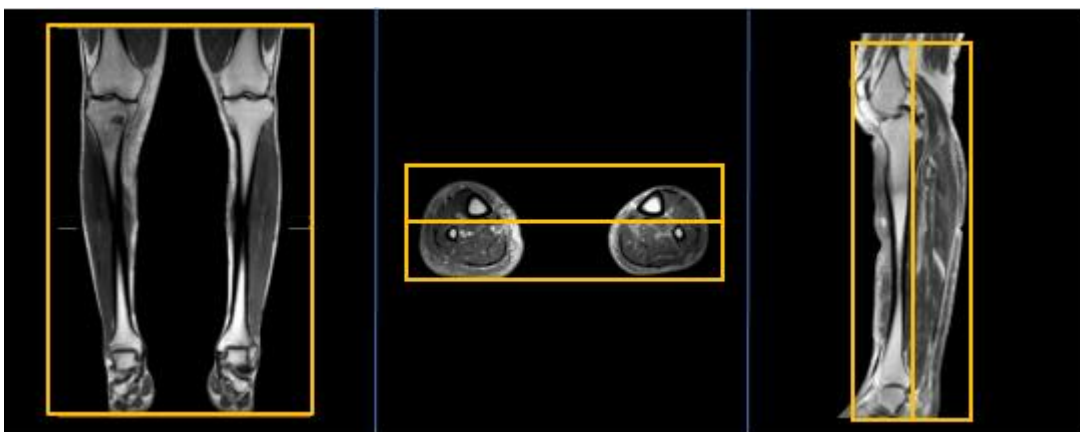

**Vinkling
Sag**

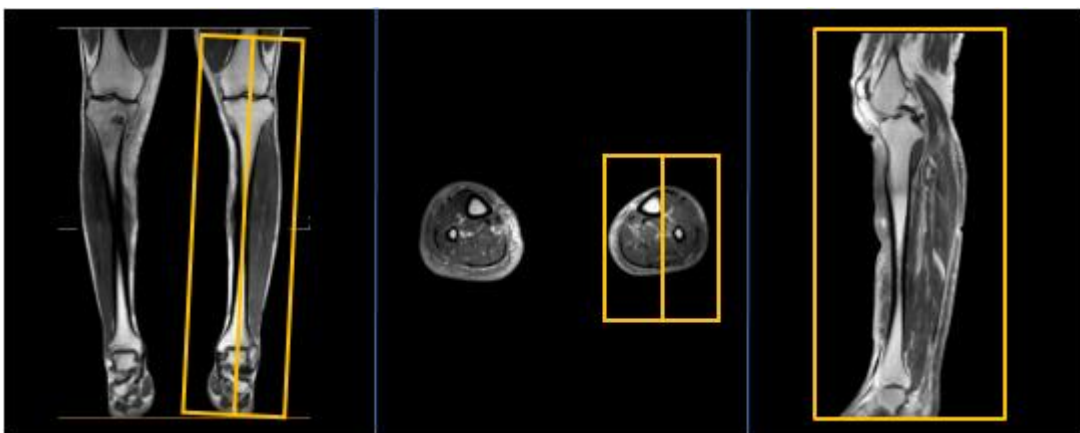

- Dokumentation:** Om kriterier inte uppnås för undersökning ska anledning dokumenteras i aktuell remiss. Eventuella avsteg från rutinen rapporteras i [MedControl Pro](#). Administrerade läkemedel antecknas i AGFA.
- MR-säkerhet:** Rutin för MR-säkerhet följs i enlighet med [säkerhetshandbok för MR-verksamhet](#). Vid implantat används [SU:s implantatbedömningar](#) eller ring fysikernas säkerhetstelefon på 031 342 44 17.
- Övrigt:** Tänk på att isolera benen med tyg, exempelvis handdukar eller kuddar. Låt ej hud ligga mot hud eller hud mot spole.
- Referenser:** [Kontrollista inför undersökning med Magnetkamera \(MR\)](#),
[Säkerhetshandbok för MR-verksamhet](#)
[SU:s implantatbedömningar](#)
[Handläggning vid MR-undersökning med gadoliniumkontrastmedel](#)
[FASS](#)

Information om handlingen

Handlingstyp: Rutin

Gäller för: Verksamhet Radiologi

Innehållsansvar: Linda Clausen, (lincl2),
Specialröntgensjuksköterska

Granskad av: Linda Clausen, (lincl2),
Specialröntgensjuksköterska, Maria Chatzopoulou, (march13),
Överläkare

Godkänd av: Caroline Sandahl Molinder, (carwe12),
Verksamhetschef

Dokument-ID: SU9802-1816834204-1894

Version: 3.0

Giltig från: 2026-05-17

Giltig till: 2028-05-12