

Gäller för: Verksamhet Radiologi

Giltig från: 2026-04-07

Innehållsansvar: Linda Clausen, (lincl2), Specialröntgensjuksköterska

Giltig till: 2028-03-31

Granskad av: Maria Chatzopoulou, (march13), Överläkare

Godkänd av: Caroline Sandahl Molinder, (carwe12), Verksamhetschef

## MR Hälsena 73A Standard

**Us kod/Us namn:** M73000D, M73000S  
MR Hälsena 73A Standard.

**Undersökningstid:** 30 minuter.

**Indikation:** Hälseneruptur.

**Förberedelser:** [Kontrollista inför undersökning med Magnetkamera \(MR\)](#),  
och patient-ID kontrolleras inför undersökning.  
Patient ska bära MR-säkra kläder vid undersökning.

**System:** 3T på SU/M.

**Patientpositionering:** Ryggläge, fötterna först. Aktuell fot placeras i small extremity coil. Viktigt att aktuellt område verkligen befinner sig i spolen. Flexa patientens fot och stöd med sandsäckar. Placera små kuddar som stöd under knälederna. Hörselskydd och larmknapp tilldelas samtliga patienter.

**Patientcentrering:** Mitt på fotleden.

**Spole:** Small extremity coil.



**Kontrastmedel:** nej.

**Kontrastinjektion:** nej.

**Läkemedel:** -

**Sekvenser/Kriterier:**

	<b>Sekvens</b>	<b>Snitt-plan</b>	<b>Snitt-tjocklek</b>	<b>Täckningsområde, vinkling mm. (Kriterier)</b>
<b>1</b>	Survey	3 plan	-	-
<b>2</b>	T1 tse	Tra	4 mm.	Vinkla rakt efter hälsenan. Täck från hälsenans infästning på hälen och 20 cm upp.
<b>3</b>	PD SPAIR tse	Tra	4 mm.	Samma som ovan.
<b>4</b>	PD SPAIR tse	Sag	4 mm.	Vinkelrätt mot hälsenan. Täck från hälsenans infästning på hälen och 20 cm upp.
<b>5</b>	T2 SPAIR tse	Cor	3 mm.	Vinkla parallellt mot hälsenan. Täck från hälsenans infästning på hälen och 20 cm upp.

**Vinkling  
Tra**

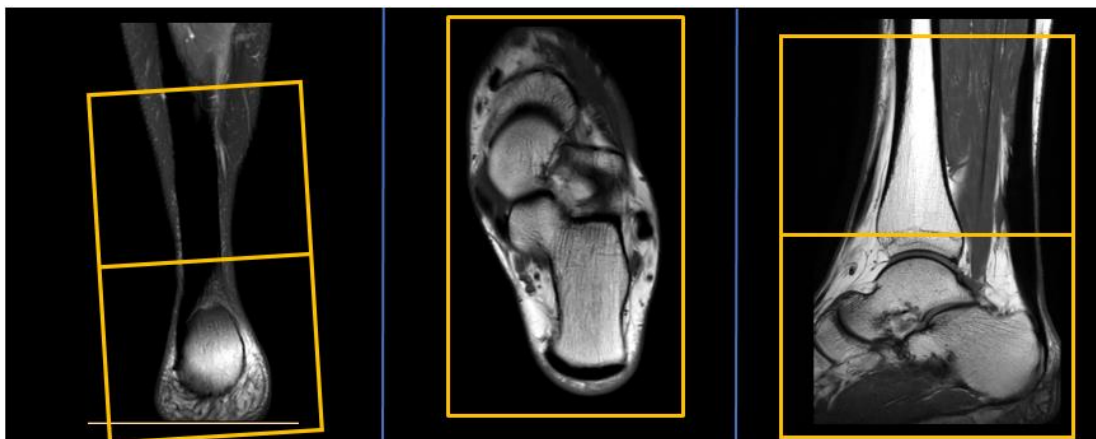

**Vinkling  
Cor**

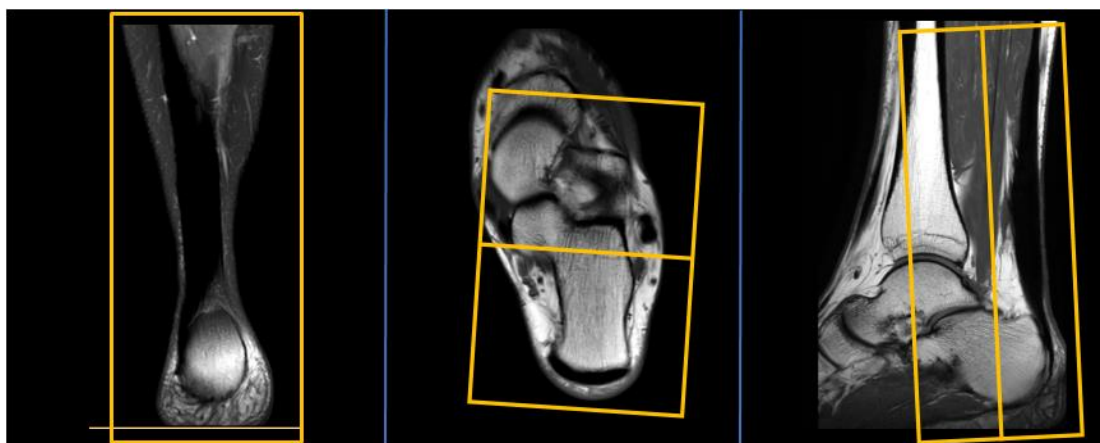

**Vinkling  
Sag**

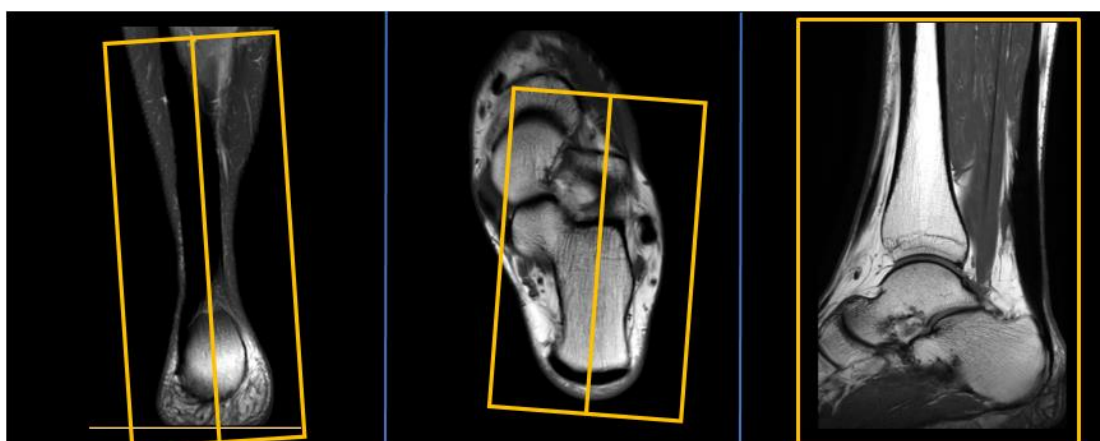

- Dokumentation:** Om kriterier inte uppnås för undersökning ska anledning dokumenteras i aktuell remiss. Eventuella avsteg från rutinen rapporteras i [MedControl Pro](#). Administrerade läkemedel antecknas i AGFA.
- MR-säkerhet:** Rutin för MR-säkerhet följs i enlighet med [säkerhetshandbok för MR-verksamhet](#). Vid implantat används [SU:s implantatbedömningar](#) eller ring fysikernas säkerhetstelefon på 031 342 44 17.
- Övrigt:** Placera foten i spolen så att verkligen hela hälsenan ligger i spolen. Det är lätt att råka placera foten för långt ut så att hälen inte helt är i spolen. Positionera patienten noggrant.
- Referenser:** [Kontrollista inför undersökning med Magnetkamera \(MR\)](#),  
[Säkerhetshandbok för MR-verksamhet](#)  
[SU:s implantatbedömningar](#)  
[Handläggning vid MR-undersökning med gadoliniumkontrastmedel](#)  
[FASS](#)

# Information om handlingen

**Handlingstyp:** Rutin

**Gäller för:** Verksamhet Radiologi

**Innehållsansvar:** Linda Clausen, (lincl2),  
Specialröntgensjuksköterska

**Granskad av:** Maria Chatzopoulou, (march13), Överläkare

**Godkänd av:** Caroline Sandahl Molinder, (carwe12),  
Verksamhetschef

**Dokument-ID:** SU9802-1816834204-1871

**Version:** 3.0

**Giltig från:** 2026-04-07

**Giltig till:** 2028-03-31