

Gäller för: Verksamhet Radiologi

Giltig från: 2026-05-25

Innehållsansvar: Erica De Coursey, (eride3), Specialröntgensjuksköterska

Giltig till: 2028-05-12

Granskad av: Flera granskare finns - se eftersättsblad

Godkänd av: Caroline Sandahl Molinder, (carwe12), Verksamhetschef

MR Bäckén och höftled 29A Standard Metall

Us kod/Us namn: M29000
MR Bäckén och höftled 29A Standard Metall.

Undersökningstid: 30 minuter.

Indikation: Kartläggning bäcken och höftled, muskel/senruptur, artrofi, artrit, artros, tendinit, broskskada, symfysit. Detta protokoll används om patienten har inopererad metall i bildtagningsområdet.

Förberedelser: [Kontrollista inför undersökning med Magnetkamera \(MR\)](#), och patient-ID kontrolleras inför undersökning.

Patient ska bära MR-säkra kläder vid undersökning.

System: 1,5T på SU/M.

Patientpositionering: Ryggläge, fötterna först. Fixera benen med sandsäckar och lägg eventuellt lite stöd under knäna. Placera tyg mellan låren samt mellan hud och spole. Hörselskydd och larmknapp tilldelas samtliga patienter.

Patientcentrering: Mitt på bäckenet.

Spole: Anterior body coil.



Kontrastmedel: -

Kontrastinjektion: -

Läkemedel: -

Sekvenser/Kriterier:

	Sekvens	Snitt-plan	Snitt-tjocklek	Täckningsområde, vinkling mm. (Kriterier)
1	Survey	3 plan	-	-
2	STIR tse	Cor	5 mm.	Vinkla rakt efter höftlederna. Täck bäcken/höftleder eller aktuellt område.
3	T1 tse MARS+VAT	Cor	5 mm.	Samma som ovan.
4	T2 tse MARS+VAT	Tra	5 mm.	Vinkla rakt efter kroppen. Täck bäcken/höftleder eller aktuellt område.
5	PD tse MARS+VAT	Tra	5 mm.	Samma som ovan.
7	PD tse MARS+VAT	Sag	3 mm.	Placeras över aktuell höftled.
8	<i>Ev. STIR tse på begäran.</i>	<i>Sag</i>	<i>5 mm.</i>	<i>Körs på begäran. Placeras över aktuell höftled.</i>

**Vinkling
Tra**

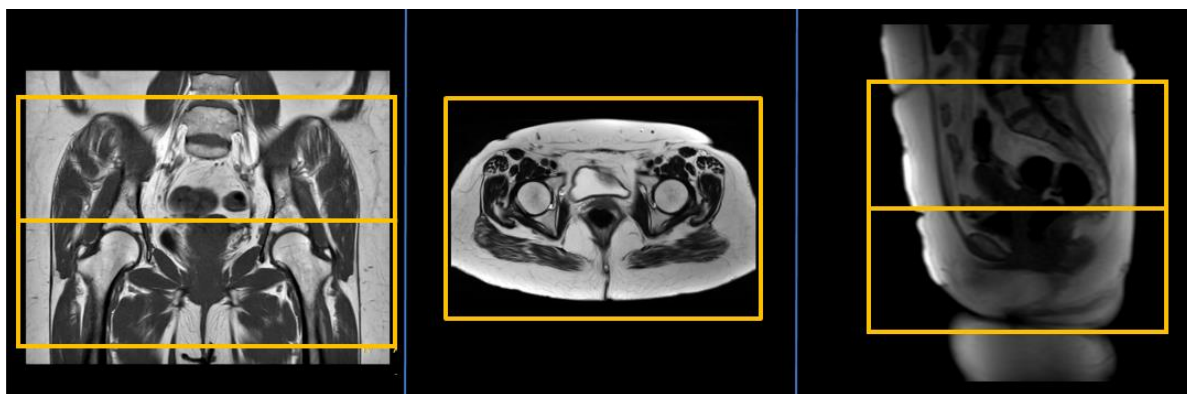

**Vinkling
Cor**

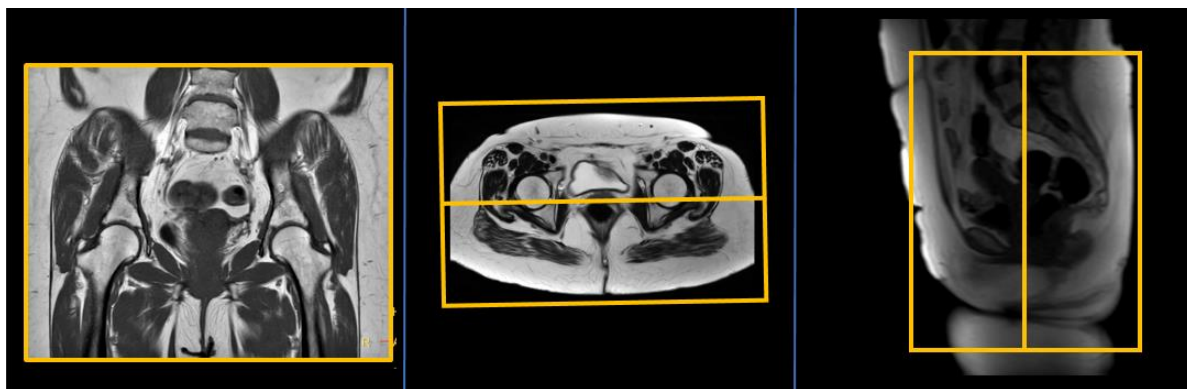

**Vinkling
Sag**

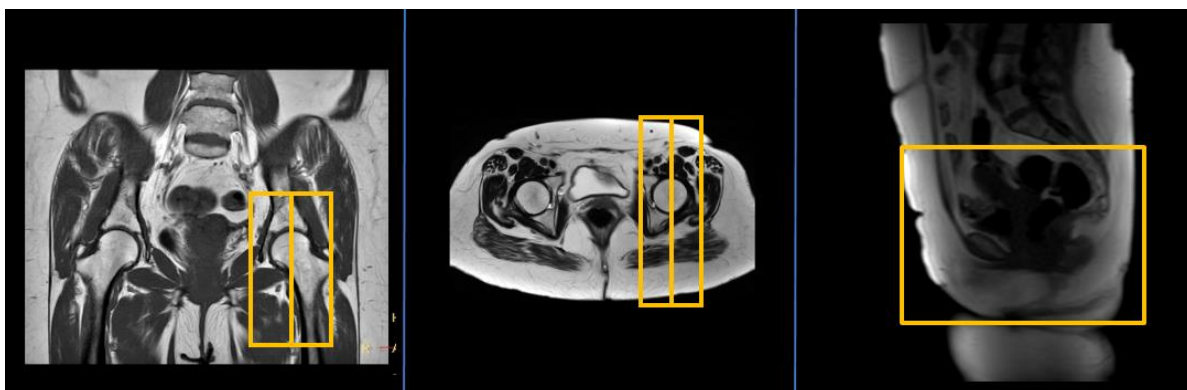

- Dokumentation:** Om kriterier inte uppnås för undersökning ska anledning dokumenteras i aktuell remiss. Eventuella avsteg från rutinen rapporteras i [MedControl Pro](#). Administrerade läkemedel antecknas i AGFA.
- MR-säkerhet:** Rutin för MR-säkerhet följs i enlighet med [säkerhetshandbok för MR-verksamhet](#). Vid implantat används [SU:s implantatbedömningar](#) eller ring fysikernas säkerhetstelefon på 031 342 44 17.
- Övrigt:** Det är viktigt att lägga tyg mellan hud och spole samt mellan låren för att undvika brännskador. Undvik att händerna nuddar huden vid låren. Detta för att minimera risken för brännskador.
- Referenser:** [Kontrollista inför undersökning med Magnetkamera \(MR\)](#),
[Säkerhetshandbok för MR-verksamhet](#)
[SU:s implantatbedömningar](#)
[Handläggning vid MR-undersökning med gadoliniumkontrastmedel](#)
[FASS](#)

Information om handlingen

Handlingstyp: Rutin

Gäller för: Verksamhet Radiologi

Innehållsansvar: Erica De Coursey, (eride3),
Specialröntgensjuksköterska

Granskad av: Linda Clausen, (lincl2),
Specialröntgensjuksköterska, Maria Chatzopoulou, (march13),
Överläkare

Godkänd av: Caroline Sandahl Molinder, (carwe12),
Verksamhetschef

Dokument-ID: SU9802-1816834204-1808

Version: 4.0

Giltig från: 2026-05-25

Giltig till: 2028-05-12