

Gäller för: Verksamhet Radiologi  
Innehållsansvar: Linda Clausen, (lincl2), Specialröntgensjuksköterska  
Granskad av: Flera granskare finns - se eftersättsblad  
Godkänd av: Caroline Sandahl Molinder, (carwe12), Verksamhetschef

Giltig från: 2026-05-21  
Giltig till: 2028-05-12

## MR Bäckén 27A Standard

- Us kod/Us namn:** M27000  
MR Bäckén 27A Standard.
- Undersökningstid:** 30 minuter.
- Indikation:** Kartläggning bäcken, muskel/senruptur, artrofi, artrit, artros, tendinit, symfysit.
- Förberedelser:** [Kontrollista inför undersökning med Magnetkamera \(MR\)](#), och patient-ID kontrolleras inför undersökning.  
  
Patient ska bära MR-säkra kläder vid undersökning.
- System:** 1,5T eller 3T.
- Patientpositionering:** Ryggläge, fötterna först. Fixera benen med sandsäckar och lägg eventuellt lite stöd under knäna. Placera tyg mellan låren samt mellan hud och spole. Hörselskydd och larmknapp tilldelas samtliga patienter.
- Patientcentrering:** Mitt på bäckenet.
- Spole:** Anterior body coil.



**Kontrastmedel:** -

**Kontrastinjektion:** -

**Läkemedel:** -

**Sekvenser/Kriterier:**

	<b>Sekvens</b>	<b>Snitt-plan</b>	<b>Snitt-tjocklek</b>	<b>Täckningsområde, vinkling mm. (Kriterier)</b>
<b>1</b>	Survey	3 plan	-	-
<b>2</b>	STIR tse	Cor	5 mm.	Vinkla rakt efter höftlederna. Täck hela bäckenet eller aktuellt område.
<b>3</b>	T1 tse	Cor	5 mm.	Samma som ovan.
<b>4</b>	PD DIXON tse	Tra	5 mm.	Vinkla rakt efter kroppen. Täck hela bäckenet eller aktuellt område.
<b>5</b>	<i>Ev. STIR tse</i>	<i>Sag</i>	<i>5 mm.</i>	<i>På begäran. Lägg över aktuell höftled.</i>
<b>6</b>	<i>Ev. STIR tse vid symfysit</i>	<i>Semi-cor</i>	<i>4 mm.</i>	<i>Körs vid frågeställning symfysit. Vinkla efter symfysen. Se bildexempel nedan.</i>

**Vinkling  
Tra**

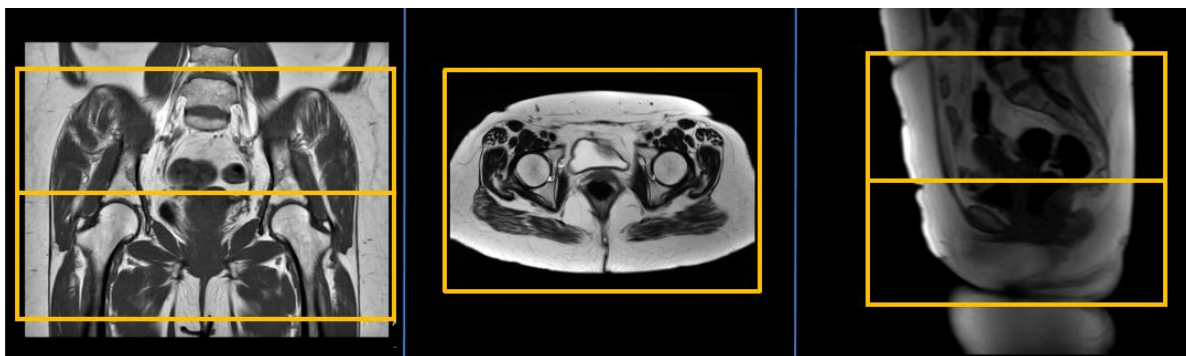

**Vinkling  
Cor**

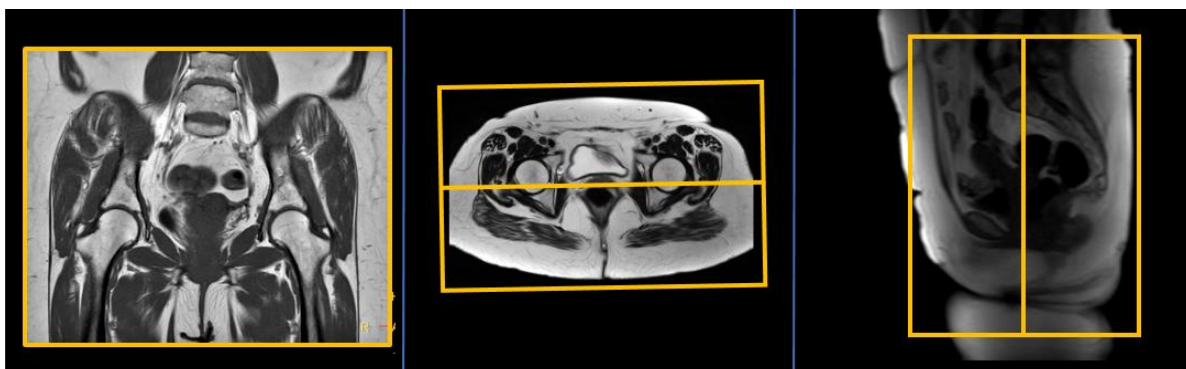

**Vinkling  
Sag**

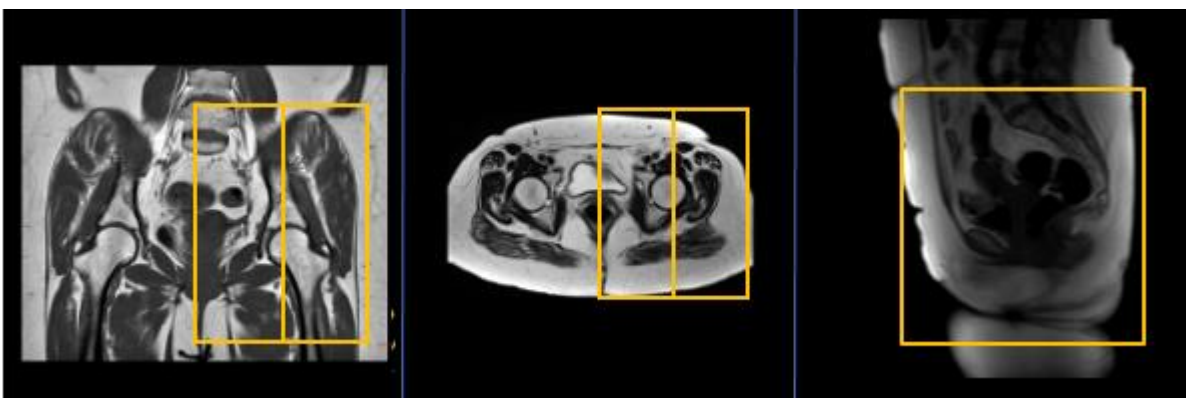

**Vinkling  
Semi-cor**

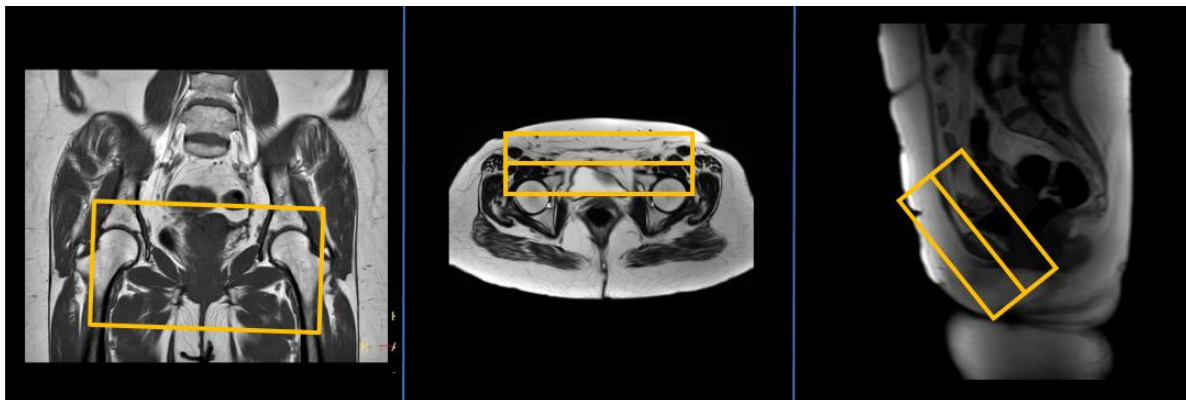

**Dokumentation:** Om kriterier inte uppnås för undersökning ska anledning dokumenteras i aktuell remiss. Eventuella avsteg från rutinen rapporteras i [MedControl Pro](#). Administrerade läkemedel antecknas i AGFA.

**MR-säkerhet:** Rutin för MR-säkerhet följs i enlighet med [säkerhetshandbok för MR-verksamhet](#). Vid implantat används [SU:s implantatbedömningar](#) eller ring fysikernas säkerhetstelefon på 031 342 44 17.

**Övrigt:** Det är viktigt att lägga tyg mellan hud och spole samt mellan låren för att undvika brännskador. Undvik att händerna nuddar huden vid låren. Detta för att minimera risken för brännskador.

**Referenser:** [Kontrollista inför undersökning med Magnetkamera \(MR\)](#),

[Säkerhetshandbok för MR-verksamhet](#)

[SU:s implantatbedömningar](#)

[Handläggning vid MR-undersökning med gadoliniumkontrastmedel](#)

[FASS](#)

# Information om handlingen

**Handlingstyp:** Rutin

**Gäller för:** Verksamhet Radiologi

**Innehållsansvar:** Linda Clausen, (lincl2),  
Specialröntgensjuksköterska

**Granskad av:** Linda Clausen, (lincl2),  
Specialröntgensjuksköterska, Maria Chatzopoulou, (march13),  
Överläkare

**Godkänd av:** Caroline Sandahl Molinder, (carwe12),  
Verksamhetschef

**Dokument-ID:** SU9802-1816834204-1784

**Version:** 4.0

**Giltig från:** 2026-05-21

**Giltig till:** 2028-05-12