

Gäller för: Verksamhet Radiologi

Giltig från: 2026-05-25

Innehållsansvar: Linda Clausen, (lincl2), Specialröntgensjuksköterska

Giltig till: 2028-05-12

Granskad av: Flera granskare finns - se eftersättsblad

Godkänd av: Caroline Sandahl Molinder, (carwe12), Verksamhetschef

MR Sakrum 26A Tumör utan Gd.

- Us kod/Us namn:** M26000
MR Sakrum 26A Tumör utan Gd.
- Undersökningstid:** 30 minuter.
- Indikation:** Tumör där bedömning ej kräver Gd eller när patient ej klarar att få Gd.
- Förberedelser:** [Kontrollista inför undersökning med Magnetkamera \(MR\)](#),
och patient-ID kontrolleras inför undersökning.
- Patient ska bära MR-säkra kläder vid undersökning.
- Markera eventuellt aktuellt område med E-vitaminkapslar.
- System:** 1,5T eller 3T.
- Patientpositionering:** Ryggläge, fötterna först. Knäkudde och armstöd.
Hörselskydd och larmknapp tilldelas samtliga patienter.
- Patientcentrering:** Spina iliaca.
- Spole:** Ryggspole (inbyggd i bordet).



Kontrastmedel: -

Kontrastinjektion: -

Läkemedel: -

Sekvenser/Kriterier:

	Sekvens	Snitt-plan	Snitt-tjocklek	Täckningsområde, vinkling mm. (Kriterier)
1	Survey	3 plan	-	-
2	STIR tse	Cor	4 mm.	Vinkla parallellt med sakrums övre del Täck hela sakrum eller aktuellt område.
3	T1 tse	Tra	4 mm.	Vinkla boxen parallellt med L5-S1-disken. Täck hela sakrum eller aktuellt område.
4	T2 tse	Tra	4 mm.	Samma som ovan.
5	STIR tse	Sag	4 mm.	Vinkla parallellt med sakrum. Täck hela sakrum eller aktuellt område.

**Vinkling
Tra**

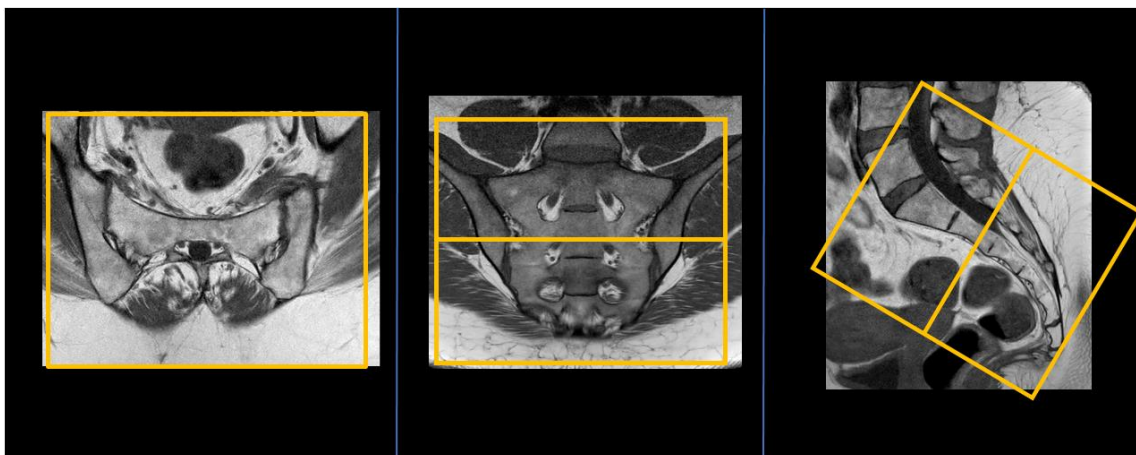

**Vinkling
Cor**

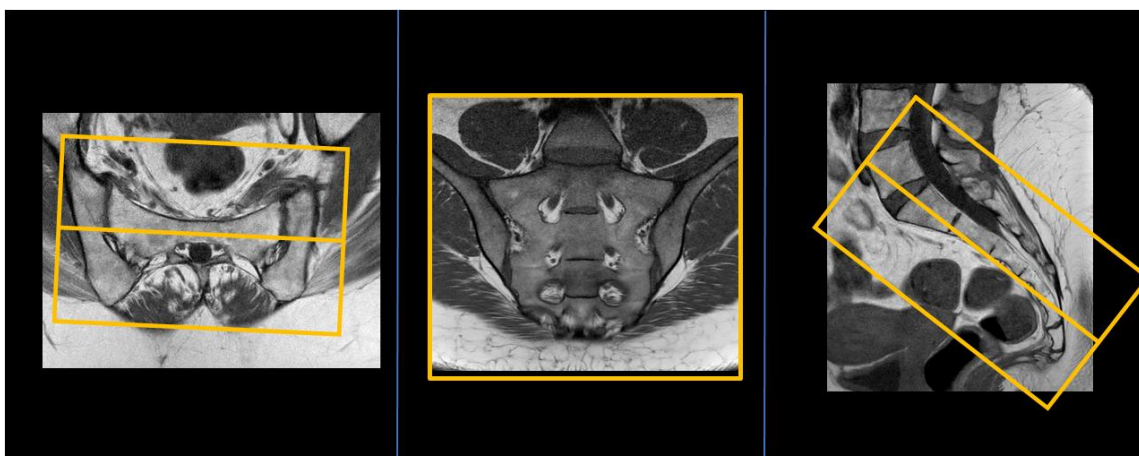

**Vinkling
Sag**

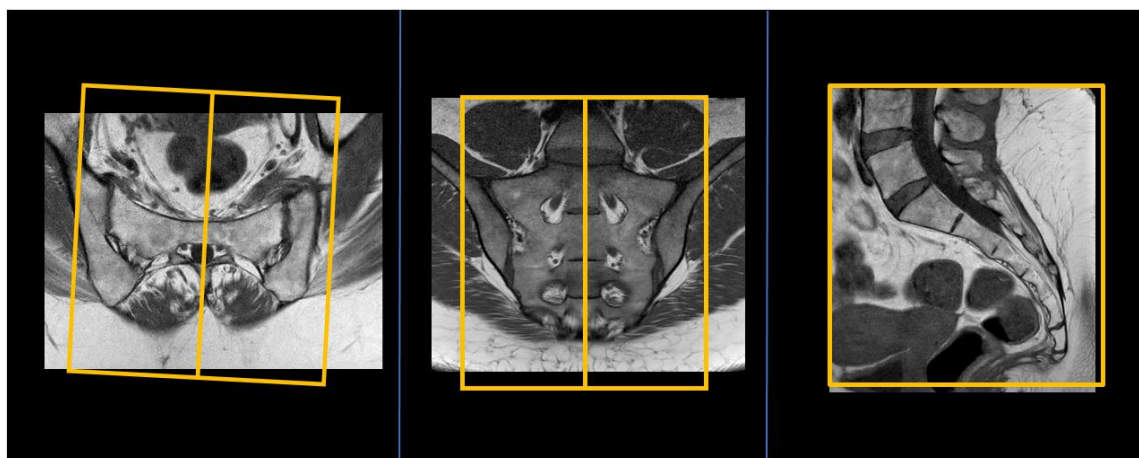

- Dokumentation:** Om kriterier inte uppnås för undersökning ska anledning dokumenteras i aktuell remiss. Eventuella avsteg från rutinen rapporteras i [MedControl Pro](#). Administrerade läkemedel antecknas i AGFA.
- MR-säkerhet:** Rutin för MR-säkerhet följs i enlighet med [säkerhetshandbok för MR-verksamhet](#). Vid implantat används [SU:s implantatbedömningar](#) eller ring fysikernas säkerhetstelefon på 031 342 44 17.
- Övrigt:** Det kan ibland vara svårt att avgöra vart SI-lederna går på första Survey:en. Ta fler Survey:er vid behov.
- Referenser:** [Kontrollista inför undersökning med Magnetkamera \(MR\)](#),
[Säkerhetshandbok för MR-verksamhet](#)
[SU:s implantatbedömningar](#)
[Handläggning vid MR-undersökning med gadoliniumkontrastmedel](#)
[FASS](#)

Information om handlingen

Handlingstyp: Rutin

Gäller för: Verksamhet Radiologi

Innehållsansvar: Linda Clausen, (lincl2),
Specialröntgensjuksköterska

Granskad av: Linda Clausen, (lincl2),
Specialröntgensjuksköterska, Maria Chatzopoulou, (march13),
Överläkare

Godkänd av: Caroline Sandahl Molinder, (carwe12),
Verksamhetschef

Dokument-ID: SU9802-1816834204-1781

Version: 3.0

Giltig från: 2026-05-25

Giltig till: 2028-05-12