

Gäller för: Verksamhet Radiologi
Innehållsansvar: Linda Clausen, (lincl2), Specialröntgensjuksköterska
Granskad av: Flera granskare finns - se eftersättsblad
Godkänd av: Caroline Sandahl Molinder, (carwe12), Verksamhetschef

Giltig från: 2026-06-05

Giltig till: 2028-06-05

MR Sakrum 26A Skelett

Us kod/Us namn: M26000
MR Sakrum 26A Skelett.

Undersökningstid: 30 minuter.

Indikation: Fraktur, osteonekros, metastas.

Förberedelser: [Kontrollista inför undersökning med Magnetkamera \(MR\)](#),
och patient-ID kontrolleras inför undersökning.

Patient ska bära MR-säkra kläder vid undersökning.

System: 1,5T eller 3T.

Patientpositionering: Rygggläge, fötterna först. Knä kudde och armstöd.
Hörselskydd och larmknapp tilldelas samtliga patienter.

Patientcentrering: Spina iliaca.

Spole: Ryggspole (inbyggd i bordet).



Kontrastmedel: -

Kontrastinjektion: -

Läkemedel: -

Sekvenser/Kriterier:

	Sekvens	Snitt-plan	Snitt-tjocklek	Täckningsområde, vinkling mm. (Kriterier)
1	Survey	3 plan	-	-
2	STIR tse	Sag	4 mm.	Vinkla parallellt med sakrum. Täck hela sakrum eller aktuellt område.
3	T1 tse	Sag	4 mm.	Samma som ovan.
4	T1 tse	Tra	4 mm.	Vinkla boxen parallellt med L5-S1-disken. Täck hela sakrum eller aktuellt område.

Vinkling

Tra

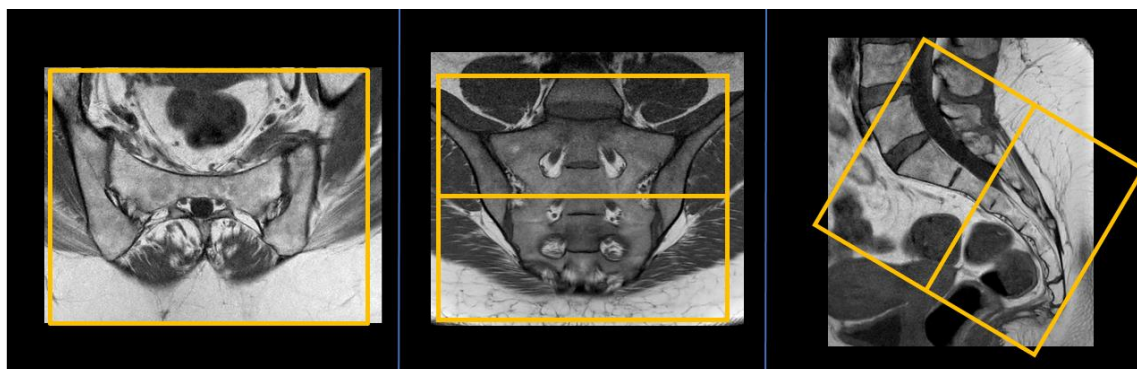

Vinkling

Sag

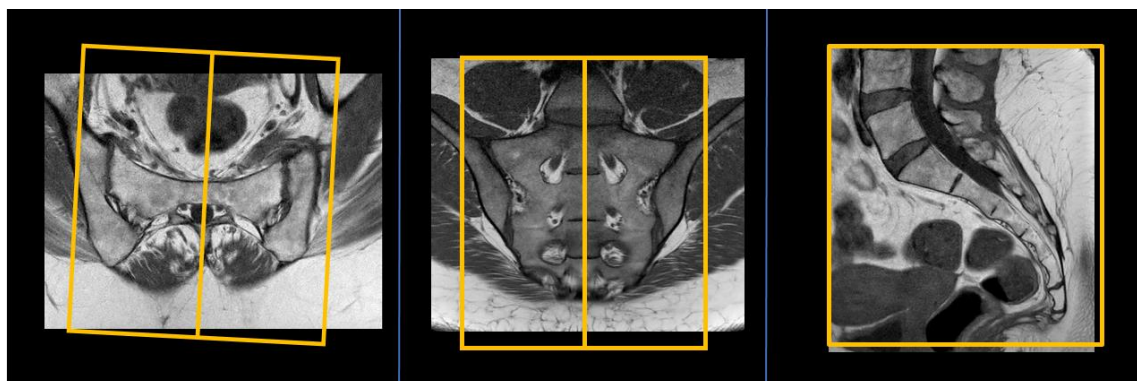

- Dokumentation:** Om kriterier inte uppnås för undersökning ska anledning dokumenteras i aktuell remiss. Eventuella avsteg från rutinen rapporteras i [MedControl Pro](#). Administrerade läkemedel antecknas i AGFA.
- MR-säkerhet:** Rutin för MR-säkerhet följs i enlighet med [säkerhetshandbok för MR-verksamhet](#). Vid implantat används [SU:s implantatbedömningar](#) eller ring fysikernas säkerhetstelefon på 031 342 44 17.
- Övrigt:** Det kan ibland vara svårt att avgöra vart SI-lederna går på första Survey:en. Ta fler Survey:er vid behov.
- Referenser:** [Kontrollista inför undersökning med Magnetkamera \(MR\)](#),
[Säkerhetshandbok för MR-verksamhet](#)
[SU:s implantatbedömningar](#)
[Handläggning vid MR-undersökning med gadoliniumkontrastmedel](#)
[FASS](#)

Information om handlingen

Handlingstyp: Rutin

Gäller för: Verksamhet Radiologi

Innehållsansvar: Linda Clausen, (lincl2),
Specialröntgensjuksköterska

Granskad av: Linda Clausen, (lincl2),
Specialröntgensjuksköterska, Maria Chatzopoulou, (march13),
Överläkare

Godkänd av: Caroline Sandahl Molinder, (carwe12),
Verksamhetschef

Dokument-ID: SU9802-1816834204-1780

Version: 3.0

Giltig från: 2026-06-05

Giltig till: 2028-06-05