

Gäller för: Verksamhet Radiologi
Innehållsansvar: Linda Clausen, (lincl2), Specialröntgensjuksköterska
Granskad av: Flera granskare finns - se eftersättsblad
Godkänd av: Caroline Sandahl Molinder, (carwe12), Verksamhetschef

Giltig från: 2026-05-25

Giltig till: 2028-05-12

MR Hand 67A Kärmissbildning

Us kod/Us namn: M67000D, M67000S,
MR Hand 67A Kärmissbildning.

Undersökningstid: 30 minuter.

Indikation: Kärmissbildning.

Förberedelser: [Kontrollista inför undersökning med Magnetkamera \(MR\)](#),
och patient-ID kontrolleras inför undersökning.

Patient ska bära MR-säkra kläder vid undersökning.

System: 3T på SU/M.

Patientpositionering: Ryggläge, fötterna först. Armen längst med kroppen, handen placeras i handspolen med tummen uppåt. Kuddar under armbågen. För att minimera rörelse kan fingrar på aktuell hand tejpas/lindas ihop. Hörselskydd och larmknapp tilldelas samtliga patienter.

Patientcentrering: Mitt på handen.

Spole: Handspole.
Om patienten ej får plats i handspolen eller har gips kan small extremity coil (flexspole) användas.



Kontrastmedel: nej.

Kontrastinjektion: -

Läkemedel: -

Sekvenser/Kriterier:

	Sekvens	Snitt-plan	Snitt-tjocklek	Täckningsområde, vinkling mm. (Kriterier)
1	Survey	3 plan	-	-
2	T2 SPAIR tse	Cor	2 mm.	Täck och vinkla efter aktuellt område. Se till att täcka hela vägen ut till huden då kärlmissbildningar kan sitta långt ut.
3	T1 tse	Tra	2,5 mm.	Täck och vinkla efter aktuellt område. Se till att täcka hela vägen ut till huden.
4	T2 SPAIR tse	Tra	2,5 mm.	Samma som ovan.
5	T2 SPAIR tse	Sag	2 mm.	Täck och vinkla efter aktuellt område. Se till att täcka hela vägen ut till huden.

Följande bilder är endast exempel på hur boxarna ska vinklas. Läs remiss för att avgöra aktuellt område:

Vinkling

Tra

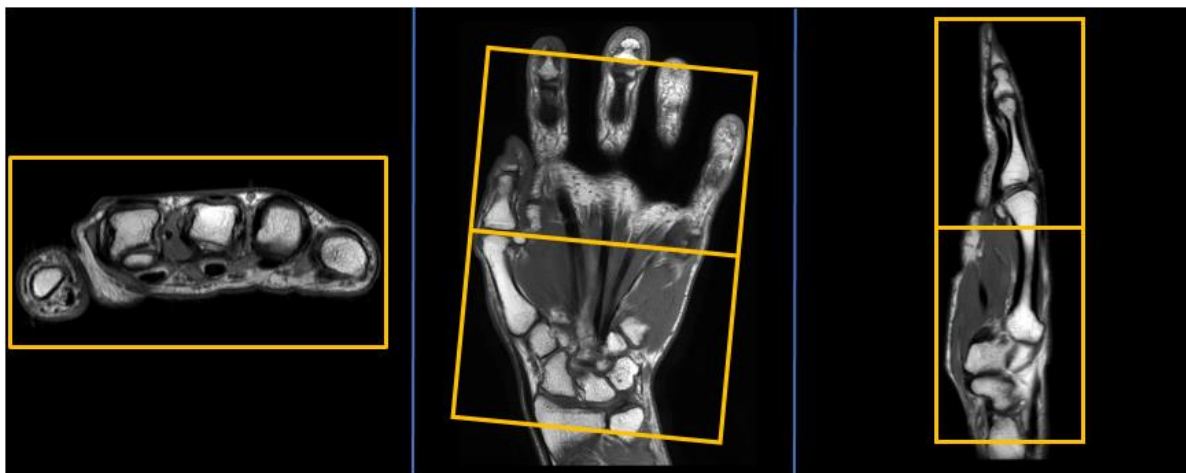

Vinkling

Cor

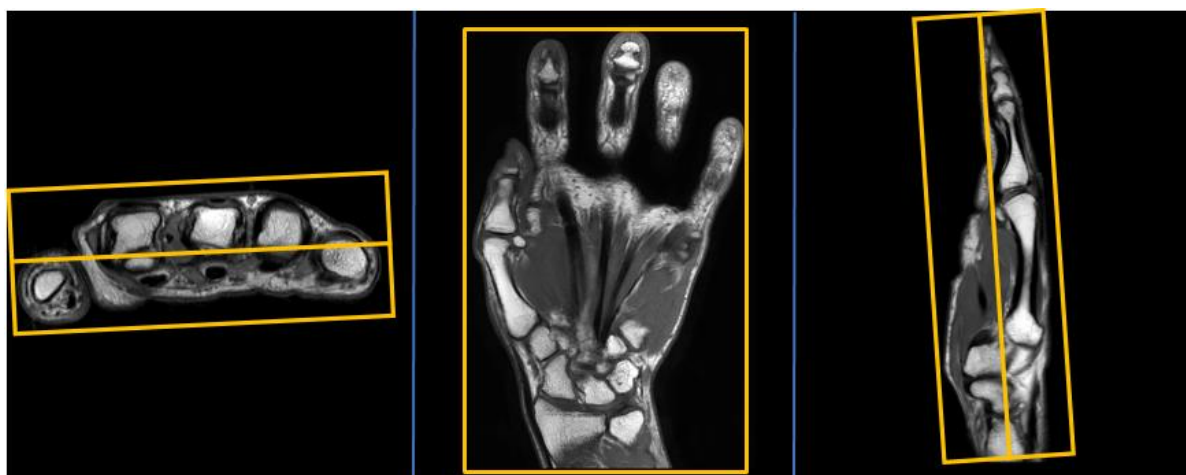

Vinkling

Sag

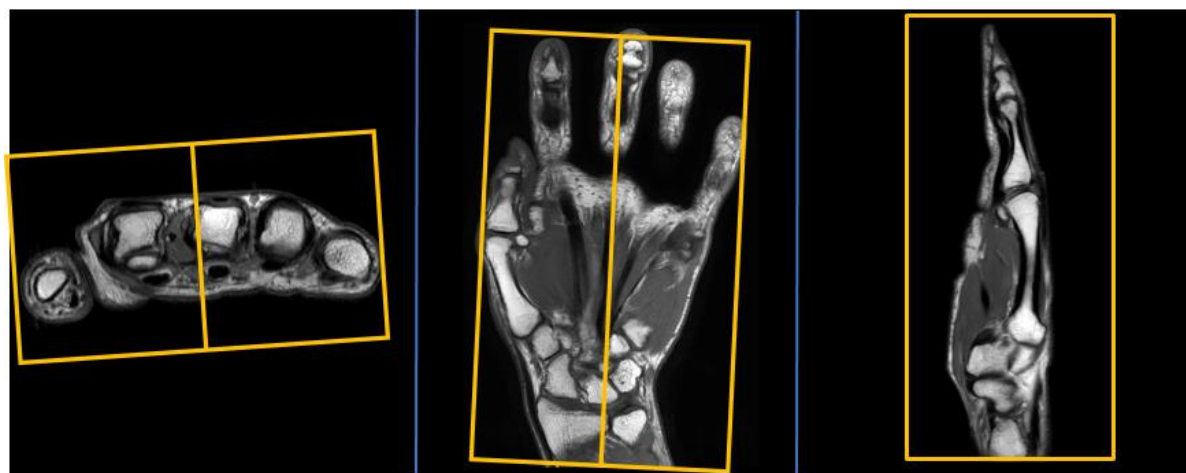

- Dokumentation:** Om kriterier inte uppnås för undersökning ska anledning dokumenteras i aktuell remiss. Eventuella avsteg från rutinen rapporteras i [MedControl Pro](#). Administrerade läkemedel antecknas i AGFA.
- MR-säkerhet:** Rutin för MR-säkerhet följs i enlighet med [säkerhetshandbok för MR-verksamhet](#). Vid implantat används [SU:s implantatbedömningar](#) eller ring fysikernas säkerhetstelefon på 031 342 44 17.
- Övrigt:** Om patient ej får plats på bordet kan patienten placeras liggandes lätt på sidan med handen fortsatt i handspolen. Undersökning kan även utföras med handen supine/ superman-position. Alternativa spolar som kan användas är small extremity coil (flexspole) eller flexringar.
- Referenser:** [Kontrollista inför undersökning med Magnetkamera \(MR\)](#),
[Säkerhetshandbok för MR-verksamhet](#)
[SU:s implantatbedömningar](#)
[Handläggning vid MR-undersökning med gadoliniumkontrastmedel](#)
[FASS](#)

Information om handlingen

Handlingstyp: Rutin

Gäller för: Verksamhet Radiologi

Innehållsansvar: Linda Clausen, (lincl2),
Specialröntgensjuksköterska

Granskad av: Linda Clausen, (lincl2),
Specialröntgensjuksköterska, Maria Chatzopoulou, (march13),
Överläkare

Godkänd av: Caroline Sandahl Molinder, (carwe12),
Verksamhetschef

Dokument-ID: SU9802-1816834204-1775

Version: 4.0

Giltig från: 2026-05-25

Giltig till: 2028-05-12