

Gäller för: Verksamhet Radiologi

Giltig från: 2026-06-11

Innehållsansvar: Linda Clausen, (lincl2), Specialröntgensjuksköterska

Giltig till: 2028-06-11

Godkänd av: Caroline Sandahl Molinder, (carwe12), Verksamhetschef

MR Axel 62A Standard Metall.

Us kod/Us namn: M62000D, M62000S
MR Axel 62A Standard Metall.

Undersökningstid: 30 min.

Indikation: Cuffskada, impingement, artros. Detta protokoll används om patienten har inopererad metall i undersökningsområdet.

Förberedelser: [Kontrollista inför undersökning med Magnetkamera \(MR\)](#) och patient-ID kontrolleras inför undersökning.

Patient ska bära MR-säkra kläder.

System: 1,5T på SU/M.

Patientpositionering: Ryggläge, huvudet först. Armen sträckt längs kroppen, tummen upp. Fixera med sandsäckar och kuddar. Hörselskydd och larmknapp tilldelas samtliga patienter.

Patientcentrering: Axelleden.

Spole: Axelspole.



Kontrastmedel: Nej.

Kontrastinjektion: -

Läkemedel: -

Sekvenser/Kriterier:

	Sekvens	Snitt-plan	Snitt-tjocklek	Täckningsområde, vinkling mm. (Kriterier)
1	Survey	3 plan	5 mm.	
2	PD MARS+VAT	Tra	3 mm.	Vinkla rakt efter axeln och täck aktuellt område.
3	PD MARS+VAT	Cor	3 mm.	Vinkla efter t. supraspinatus och humerus. Täck AC-leden.
4	PD MARS+VAT	Sag	3 mm.	Vinkla efter labrum. Täck aktuellt område och täck AC-leden.
5	STIR	Cor	3 mm.	Vinkla efter t. supraspinatus och humerus. Täck AC-leden.
6	T1 MARS+VAT	Sag	3 mm.	Vinkla efter labrum. Täck aktuellt område och täck AC-leden.
7	T2 MV MARS+VAT	Sag	3 mm.	Vinkla efter labrum. Täck aktuellt område och täck AC-leden.

Vinkling

Tra

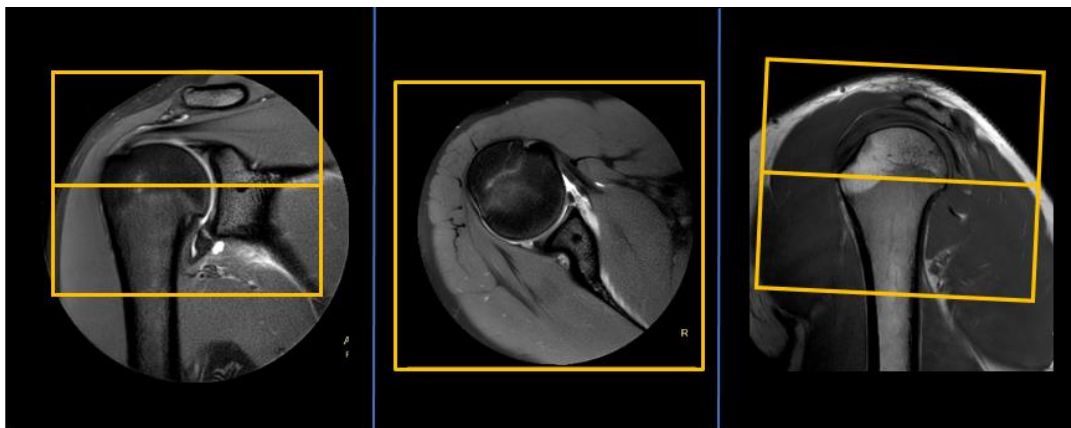

Vinkling

Cor

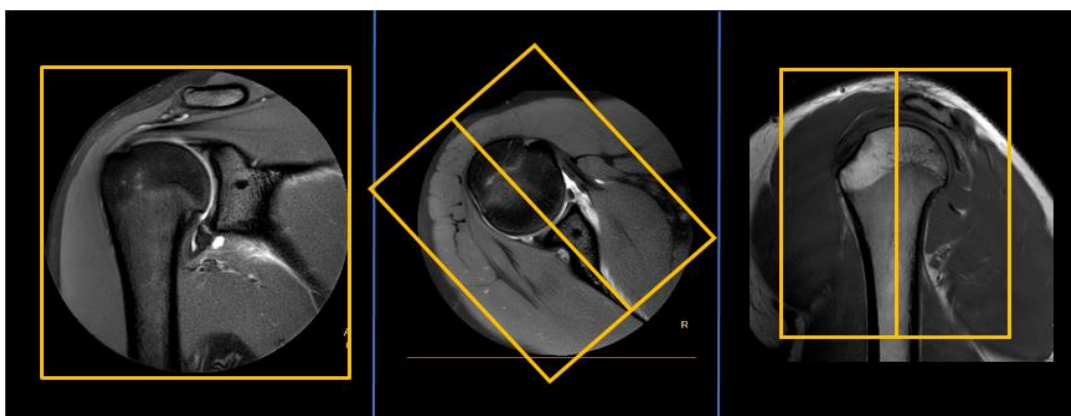

Vinkling

Sag

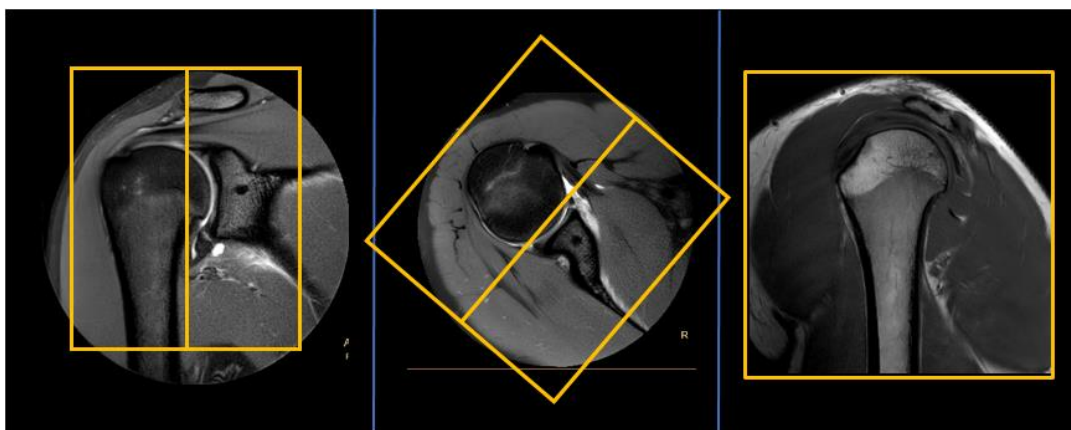

Dokumentation:

Om kriterier inte uppnås för undersökning ska anledning dokumenteras i aktuell remiss. Eventuella avsteg från rutinen rapporteras i [MedControl Pro](#). Administrerade läkemedel antecknas i AGFA.

MR-säkerhet: Rutin för MR-säkerhet följs i enlighet med [säkerhetshandbok för MR-verksamhet](#). Vid implantat används [SU:s implantatbedömningar](#) eller ring fysikernas säkerhetstelefon på 031 342 44 17.

Övrigt: Om patient ej får plats i axelspolen kan flexringar eller bodycoil användas.

Referenser: [Kontrollista inför undersökning med Magnetkamera \(MR\)](#),

[Säkerhetshandbok för MR-verksamhet](#)

[SU:s implantatbedömningar](#)

[KM MR-kontrastmedel \(Gadolinium\) \(vgregion.se\)](#).

[FASS](#)

Information om handlingen

Handlingstyp: Rutin

Gäller för: Verksamhet Radiologi

Innehållsansvar: Linda Clausen, (lincl2),
Specialröntgensjuksköterska

Godkänd av: Caroline Sandahl Molinder, (carwe12),
Verksamhetschef

Dokument-ID: SU9802-1816834204-1602

Version: 4.0

Giltig från: 2026-06-11

Giltig till: 2028-06-11