

Gäller för: Verksamhet Radiologi barn
Innehållsansvar: Izabela Kasperska, (izaka), Specialsjuksköt
Granskad av: Pär-Arne Svensson, (parsv), Specialsjuksköt
Godkänd av: Yvonne Simrén, (yvosi1), Verksamhetschef

Giltig från: 2024-06-03

Giltig till: 2026-06-03

MR - Ländrygg Standard

Us kod/Us namn: M 24000, M24000N

Undersökningstid: 45 minuter
90 min vid undersökning i narkos

Indikation: -

Förberedelser: - [Kontrollista inför undersökning med Magnetkamera \(MR\)](#),
och patient-ID kontrolleras inför undersökning.
- MR-säkra kläder

System: - 1,5T eller 3T på SU/DSBS

Patientpositionering: - Hörselskydd och larm knapp tilldelas samtliga patienter.

Patientcentrering: - Mitt på ländryggen

Spole: - Ryggspole

Kontrastmedel: -

Kontrastinjektion: -

Läkemedel: -

Sekvenser/Kriterier:

	Sekvens	Snitt-plan	Snitt-tjocklek	Täckningsområde, vinkling mm. (Kriterier)
1	Lokaliser	3 plan	-	Ländrygg
2	T2 STIR	Cor	-	Täck ländryggen
3	T2 FSE	Sag	-	Täck ländryggen
4	T1 FSE	Sag	-	Täck ländryggen
5	T2 FSE	Ax	-	Om inga buktande diskar kör L3-S1

Vid behov:

Sekvenser/Kriterier:

	Sekvens	Snitt-plan	Snitt-tjocklek	Täckningsområde, vinkling mm. (Kriterier)
1	T1 FSE	Ax	-	Täck aktuellt område. Parallellt med diskarna

Kommentar:

Axiella snitt parallellt med de sjuka diskarna. Flera stackar vid behov!

Om flera stackar behövs att komma in i diskarna, skall dessa gå omlott.

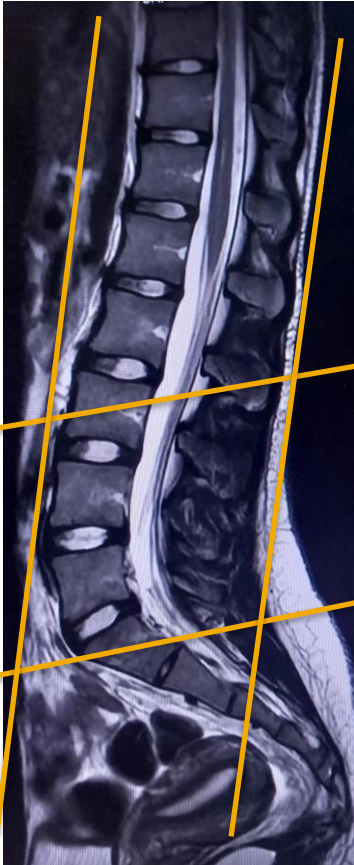

Cor och Ax

Granskare/ arbetsgrupp:

Pär-Arne Svensson specialsjuksköterska Radiologi barn

Jenny Ahlin specialistläkare Radiologi Barn

Information om handlingen

Handlingstyp: Rutin

Gäller för: Verksamhet Radiologi barn

Innehållsansvar: Izabela Kasperska, (izaka), Specialsjuksköt

Granskad av: Pär-Arne Svensson, (parsv), Specialsjuksköt

Godkänd av: Yvonne Simrén, (yvosi1), Verksamhetschef

Dokument-ID: SU9802-1816834204-1327

Version: 13.0

Giltig från: 2024-06-03

Giltig till: 2026-06-03