

Gäller för: Verksamhet Radiologi barn  
Innehållsansvar: Izabela Kasperska, (izaka), Specialsjuksköt  
Granskad av: Pär-Arne Svensson, (parsv), Specialsjuksköt  
Godkänd av: Yvonne Simrén, (yvosi1), Verksamhetschef

Giltig från: 2024-05-29

Giltig till: 2026-05-29

## MR – Höft Brosk, Labrum

**Us kod/Us namn:** M 28000, M28000N

**Undersökningstid:** 45 minuter  
90 min vid undersökning i narkos

**Indikation:**

**Förberedelser:** - [Kontrollista inför undersökning med Magnetkamera \(MR\)](#),  
och patient-ID kontrolleras inför undersökning.  
- MR-säkra kläder

**System:** - 1,5T eller 3T på SU/DSBS

**Patientpositionering:** - Hörselskydd och larm knapp tilldelas samtliga patienter.

**Patientcentrering:** - Mitt på bäckenet

**Spole:** - Ryggspole, aircoilspole

**Kontrastmedel:** -

**Kontrastinjektion:** -

**Läkemedel:** -

**Sekvenser/Kriterier:**

	Sekvens	Snitt-plan	Snitt-tjocklek	Täckningsområde, vinkling mm. (Kriterier)
1	Lokalizer	3 plan	-	Över bäckenet
2	T1 FSE	Cor	-	Täck höftlederna
3	PD FS FSE	Cor	-	Täck höftlederna
4	T2 FS FSE	Ax	-	Över aktuellt område
5	T2 3D MERGE	Ax	-	Täck höftlederna
6	PD FS FSE	Sag	-	Vinkelrätt mot horisontalplanet

**Vid behov:**

	Sekvens	Snitt-plan	Snitt-tjocklek	Täckningsområde, vinkling mm. (Kriterier)
6	T2 3D MENSA	Cor	-	Täck höftlederna
7	MAVRIC	Cor	-	Vid inopererad metall i höften/bäckenet Täck höftlederna

**Sag**

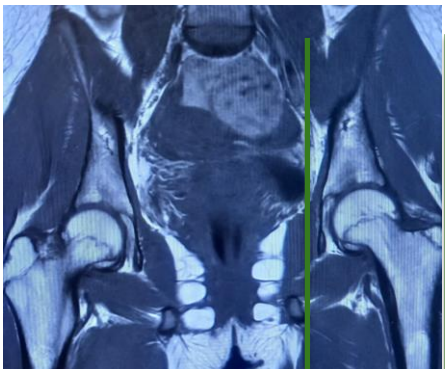

**Sag**

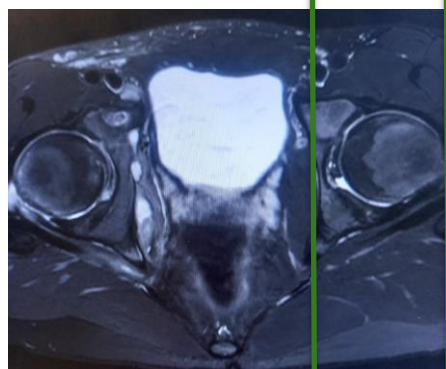

**Cor**

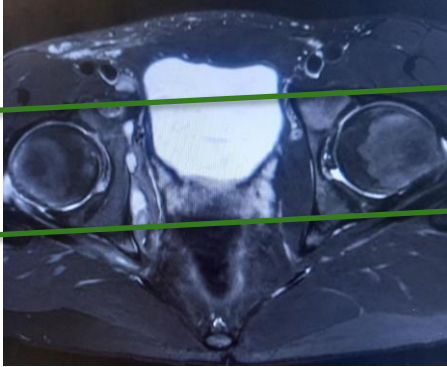

**Granskare/arbetsgrupp:**

Pär-Arne Svensson specialsjuusköterska Radiologi barn

Jenny Ahlin specialistläkare Radiologi barn

# Information om handlingen

**Handlingstyp:** Rutin

**Gäller för:** Verksamhet Radiologi barn

**Innehållsansvar:** Izabela Kasperska, (izaka), Specialsjuksköt

**Granskad av:** Pär-Arne Svensson, (parsv), Specialsjuksköt

**Godkänd av:** Yvonne Simrén, (yvosi1), Verksamhetschef

**Dokument-ID:** SU9802-1816834204-1269

**Version:** 11.0

**Giltig från:** 2024-05-29

**Giltig till:** 2026-05-29