

Kommun
och sjukvård
Samverkan i Göteborgsområdet

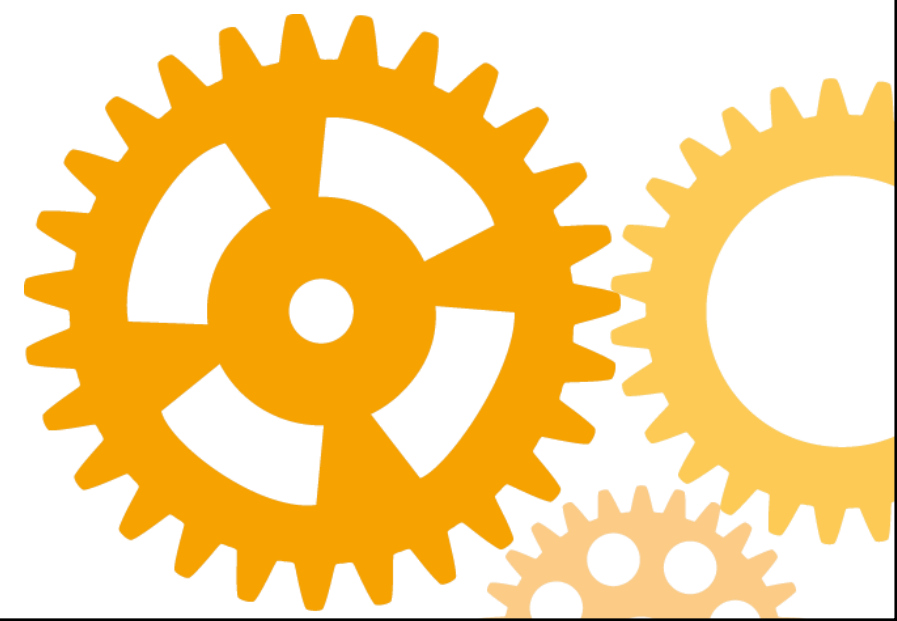

**Statistiksammanfattning
in/utskrivningsprocessen
januari-maj 2022**



Antalet inskrivningar i SAMSA- per kommun

	2021 Juni	2021 Juli	2021 Aug	2021 Sep	2021 Okt	2021 Nov	2021 Dec	2022 Jan	2022 Feb	2022 Mars	2022 April	2022 Maj
Göteborg	1 032	1 002	1 008	1 080	1 104	1 050	1 080	1 158	978	1 117	1 045	1 092
Härryda	61	51	53	54	43	63	47	63	58	68	60	64
Mölnadal	106	108	106	128	145	145	120	118	130	134	130	121
Partille	59	74	72	78	72	89	81	59	79	86	56	86
Öckerö	26	23	20	36	17	21	36	21	24	19	34	32

Svag uppgång av antalet
inskrivningar i alla kommuner

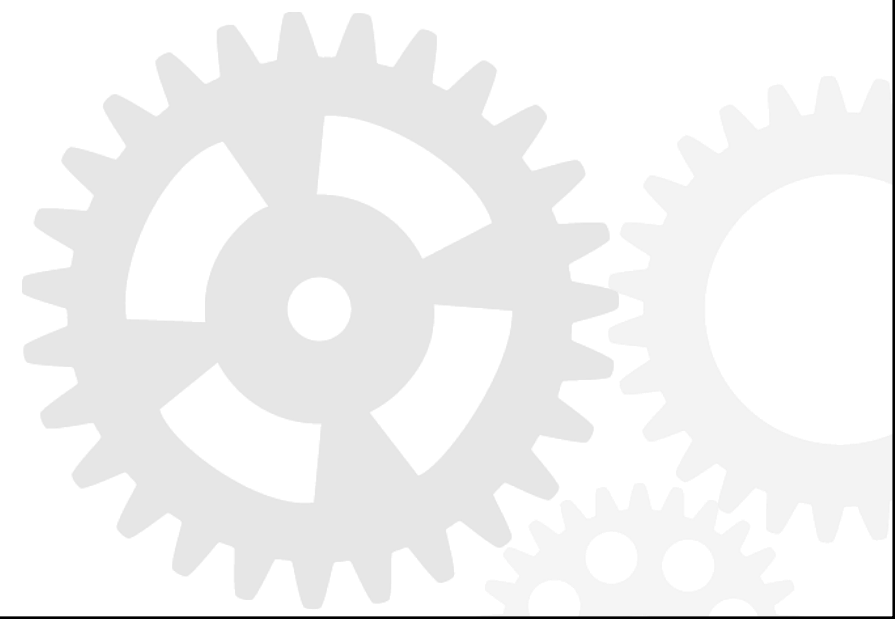

Andelen avslutade ärenden i SAMSA utan att utskrivningsklar eller utskrivningsmeddelande skickats

Avslutade slutenvårdsärenden utan Utskrivningsklar meddelande

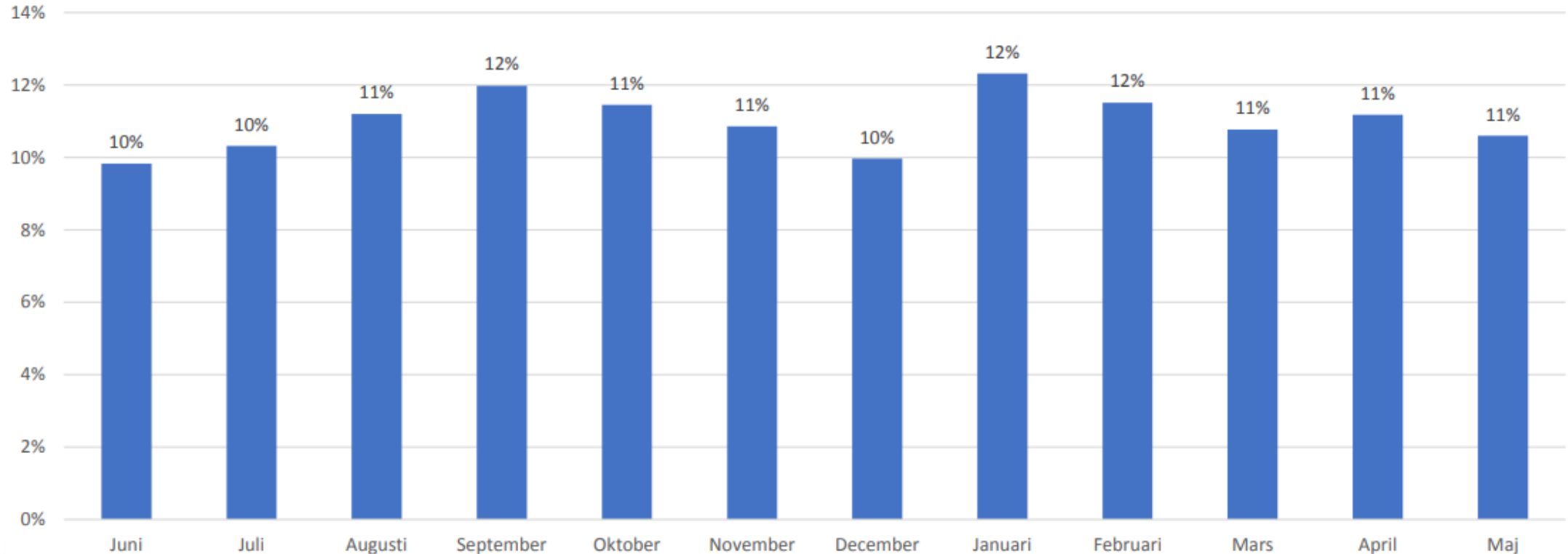

Vårdtid som utskrivningsklar på SU

Vårdtid som Utskrivningsklar	Jan 2022	Feb 2022	Mars 2022	April 2022	Maj 2022	Total vårdtid SAMSA ärenden
Sahlgrenska Universitetssjukhus	1,9	1,4	1,4	1,1	1,0	8 dagar
Hela regionen	1,3	1,1	1,2	0,9	0,9	7 dagar

Om man
bryter ner
siffrorna
från SU

Somatik:

2,0	1,5	1,5	1,2	1,1
-----	-----	-----	-----	-----

Psykiatri:

0,5	0,5	0,4	0,3	0,2
-----	-----	-----	-----	-----

Hur många patienter skrivs ut den dag de är utskrivningsklara?

Slutenvårdsärenden i SAMSA	Jan 2022	Feb 2022	Mars 2022	April 2022	Maj 2022
Sahlgrenska Universitetssjukhus	65 %	63 %	63 %	70 %	68 %
Hela regionen	64%	65%	66%	68%	67%

Psykiatri

Sahlgrenska Universitetssjukhus	91 %	86 %	91 %	92 %	93 %
Hela regionen	90 %	89 %	90 %	91 %	91 %

Andel patienter som skrivits ut där “Meddelande om utskrivningsklar” skickats EFTER hemgång

Sjukhus	Jan 2022	Feb 2022	Mars 2022	April 2022	Maj 2022
Sahlgrenska Universitetssjukhuset	15%	12%	10%	15%	15%
Totalt	9%	8%	7%	9%	10%

Kvarvarande utvecklingsbehov

Antalet patienter som återinskrivs i SAMSA mer än EN gång på två månader på Sahlgrenska Universitetssjukhuset

Dec-Jan 2021-2022	Jan-Feb 2022	Feb-Mars 2022	Mars-April 2022	April-Maj 2022
11%	11%	11%	11%	12%

Har antalet SIP ökat i hela länet?

	2021 Sep	2021 Okt	2021 Nov	2021 Dec	2022 Jan	2022 Feb	2022 Mars	2022 April	2022 Maj
Antal bokade SIP-möte kopplat till slutenvårdstillfälle, mötet före utskrivning från sjukhus	59	41	34	44	45	30	32	22	35
Antal bokade SIP-möte kopplat till slutenvårdstillfälle, mötet efter utskrivning från sjukhus	105	118	107	124	131	96	135	132	145
Antal bokade SIP-möten utan koppling till slutenvårdstillfälle	482	455	403	384	386	354	489	363	488

Utvecklings grupp SAMSA fortsätter arbetet

- Utvecklingsgrupp SAMSA fortsätter utvecklingsarbetet utifrån handlingsplanen
[UG SAMSA Handlingsplan 2021 2022 \(vgregion.se\)](https://vgregion.se/UG-SAMSA-Handlingsplan-2021-2022)
- Dokumentationsstöd (lathund) för planeringsmeddelande i SAMSA är framtaget. En ytterligare lathund för Vårdbegäran är under utveckling.
- Presentation genomförd om NÄR det fattas beslut om SIP i slutenvårdsprocessen för Temagrupp Äldre.
- Pågående delregional SIP-implementering fortsätter
- SIP-verktyget i SAMSA är uppdaterat och förbättrat.
- Delregionalt SIP-nätverk är igång sedan januari. SIP-samordnare har initierat lokala nätverk med extra focus på vårdcentralernas SIP-uppdrag
- Samverkansdialoger planeras under hösten

Kontaktuppgifter:

Camilla Lundqvist
Processledare temagrupp äldre
Gullbergs Strandgatan 36 D
411 04 Göteborg
camilla.lundqvist@aldrevardomsorg.goteborg.se
Tfn 031-3668013

