

# Välkommen till Akutmottagning barn



Drottning Silvias  
barnsjukhus

VÄSTRA  
GÖTALANDSREGIONEN  
SAHLGRENSKA UNIVERSITETSSJUKHUSET

## Hur går det till på Akutmottagning barn?

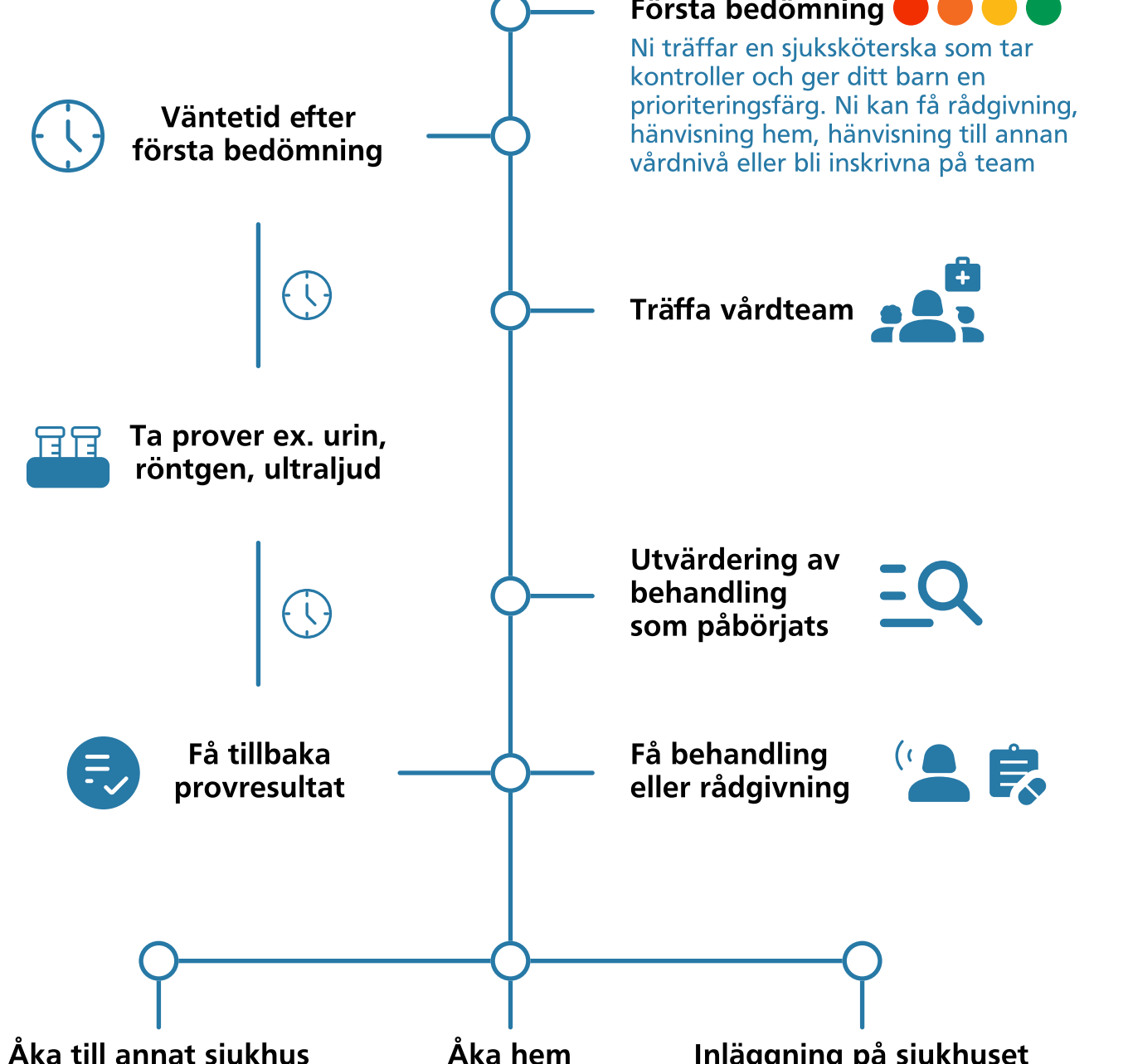

## Första bedömning

När du eller din våradshavare skriver in dig får du berätta för en sjuksköterska hur du mår och vad som har hänt. Sjuksköterskan gör vissa kontroller under samtalet och gör sedan en samlad bedömning av hur du mår just nu. Utifrån den samlade bedömningen får du en gruppstillhörighet. Om du försämras under väntetiden är det viktigt att du informerar personalen om det. Nedan finns några exempel på symtom i de olika grupperna:

### ! Sjukast först

På Akutmottagning barn tar vi alltid hand om väldigt allvarliga och livshotande tillstånd först. Det kan när som helst komma in svårt sjuka eller skadade som vi behöver prioritera.

### Livshotande

Du får behandling direkt om ditt tillstånd är livshotande. Exempel på symtom:

Kramper ex. epilepsi

Medvetandesänkt

Okontrollerad blödning i vitala organ eller kroppsdelar

### Brådskande

I den här gruppen finns patienter med tillstånd som är brådskande. Väntetiden är relativt kort i den här gruppen. Exempel på symtom:

Mycket svårt att andas

Förgiftning

Barn under 3 månader med feber

### Besvärande

I den här gruppen finns patienter med tillstånd som är besvärande men inte livshotande. Väntetiden kan bli längre. Exempel på symtom:

Kroniskt sjuka

Barn under 3 månader

Lätta andningsbesvär

### Lättare åkommor

I den här gruppen hamnar barn med lättare åkommor. Väntetiden kan bli lång. Exempel på symtom:

Förkylningar

Ont i mage/kräkningar

Mindre frakturer

Sårskador

## Våra vårdteam

När du kommer till Akutmottagning barn kommer du efter första bedömning att bli tilldelad ett team som representeras av ett djur. Varje team har en specialitet och nedan kan du läsa kort om vilka besvär de behandlar.

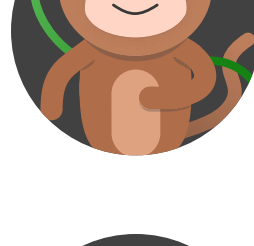

### Team Apa (Medicin)

Exempel på besvär vi hanterar är: andningsbesvär, kramper och infektioner

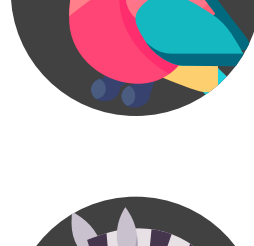

### Team Papegoja (Kirurgi)

Exempel på besvär vi hanterar är: skallskador, sårskador och buksmärter



### Team Zebra (Ortopedi)

Exempel på besvär vi hanterar är: skador i skelettet



### Team Lejon (Mix)

Exempel på besvär vi hanterar är: alla typer av patienter

## Vanliga frågor

### Kan jag lämna akutmottagningen efter första bedömningen?

Du kan alltid gå på toaletten, vi väntar på dig om det blivit din tur. Fråga gärna om ni ska lämna ett urinprov ni går på toaletten. Är du hungrig? Fråga någon i personalen om du får äta något först.

### Varför kan ingen säga hur länge jag kommer få vänta?

Vi förstår att du vill veta hur lång tid det tar men allt kan hända på akuten. Vi får in barn som är allvarligt sjuka som behöver prioriteras. Det betyder att väntetiden kan ändras väldigt mycket på kort tid.

### Vad ska jag göra om min situation försämras?

Om du försämras under väntetiden är det viktigt att du informerar personalen om det.

Läs mer om hur det är att vara på sjukhus och vad som händer före, under och efter narkos och operation. Skanna QR-koden med mobilkameran eller klicka på länken [Narkoswebben](#)



## Vad finns på sjukhuset?

**Apotek** | Vid huvudentrén Centralkliniken | 5 min gång

Öppet: Mån - Sön, 8.00 - 22.00

Adress: Uddeholmsgatan 54, 416 50 Göteborg

**Pressbyrån** | Vid huvudentrén Centralkliniken | 5 min gång

Öppet: Mån-Fre 5.45 - 22.30 | Lör-Sön 7.45 - 22.30

Adress: Diagnosvägen 5, 416 50 Göteborg

**Café** | Vid skeppet, entré barnsjukhuset | 2 min gång

Öppet: Mån - Sön, 07.45 - 22.30

Adress: Rondvägen 10, 416 50 Göteborg

**OBS - glöm inte att fråga någon i personalen om du vill lämna akutmottagningen.**