

Organisation Neurosjukvården

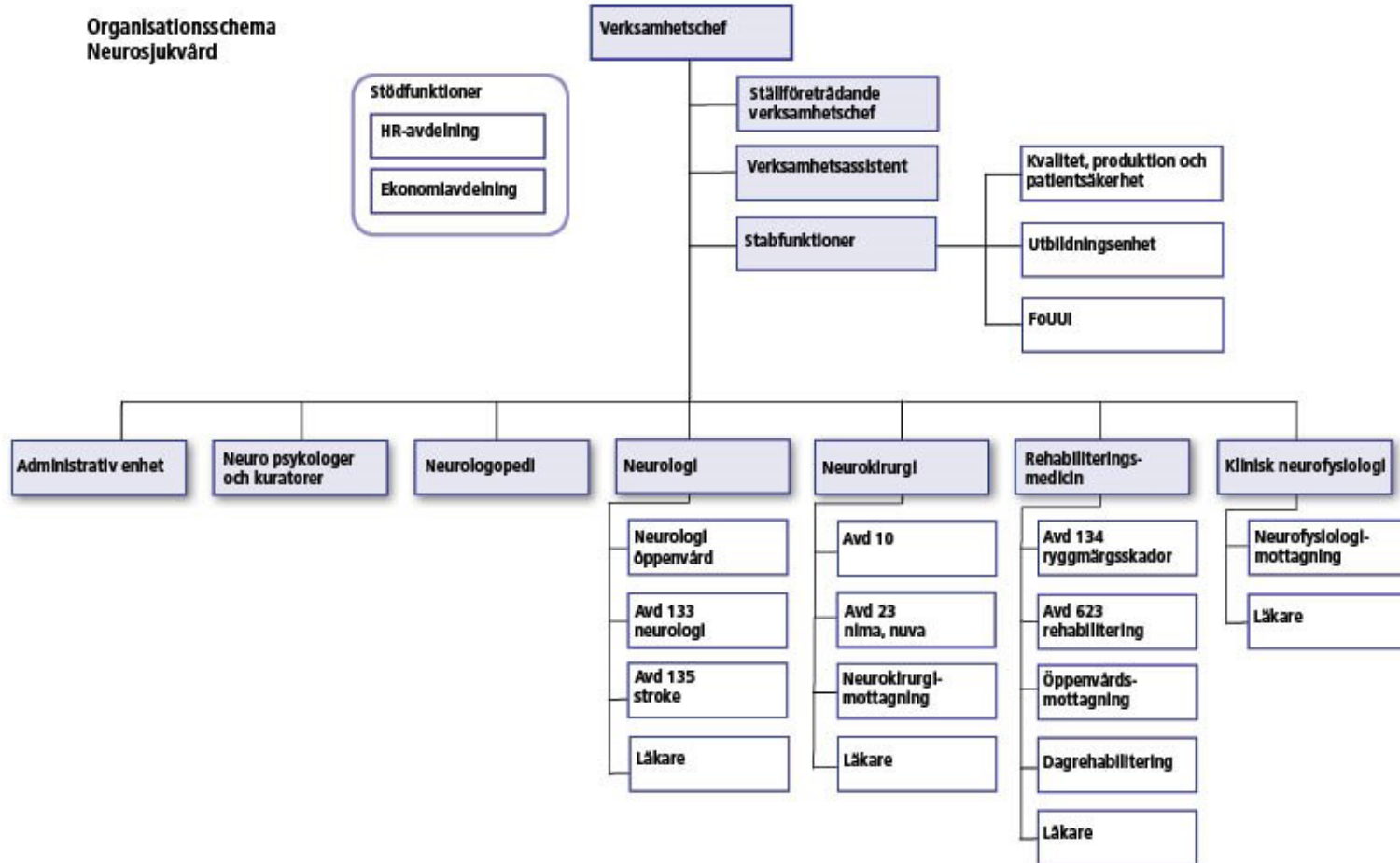

Organisationschema Neurosjukvård





Verksamhetsledning

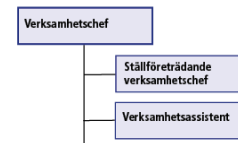

Verksamhetschef

Åsa Lundgren Nilsson

Leder och utvecklar verksamheten.

Ställföreträdande verksamhetschef

Mikael Edsbagge

Biträder verksamhetschefen i arbetet med att utveckla och leda verksamheten.

Verksamhetsassistent

Birgitta von Fieandt

Planerar, förbereder och arbetar med åtaganden som verksamhetschef har på sin agenda samt bl a dataskyddsamordnare, webbredaktör, utformar informationsmaterial.

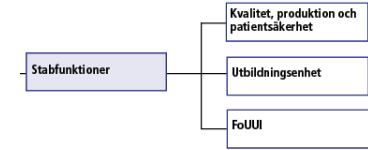

Stabfunktioner

Verksamhetschef Åsa Lundgren Nilsson

Kvalitet, produktion och patientsäkerhet

Enheten står för

- kvalitetssäkring,
- utveckling,
- händelseanalyser,
- rutiner,
- produktionsplanering,
- utbildning.



Stabfunktioner

Enhetschef Sara Arani

Utbildningsenhet

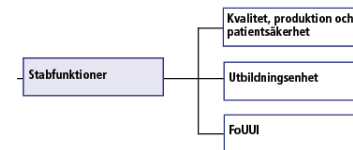

Utbildningsenhet

I nära samarbete med Institutionen för neurovetenskap och fysiologi, Göteborgs universitet, genomförs uppdragsutbildningar. En uppdragsutbildning är en universitetskurs som köps av en arbetsgivare.

Länk till hemsidan på
Göteborgs universitet
<https://www.gu.se/neurovetenskap-fysiologi/uppdragsutbildning-inom-neurologi-rehabilitering-och-psykiatri>



Exempel på uppdragsutbildningar

Rehabiliteringsmedicin med fokus personer med neurologiska funktionshinder

Nordisk avancerad ryggmärgsskaderehabilitering

Akut neurosjukvård

Epilepsi hos barn och vuxna

Stroke – ett interprofessionellt vårdprocessperspektiv

Processorienterat ledarskap i förbättringsarbete



Stabfunktioner

Verksamhetschef Åsa Lundgren Nilsson

FoUUI

Bedriver omfattande forskning och undervisning över stora kunskapsområden.

Bland de tillstånd som ägnas särskilt intresse kan nämnas de psykiatriska och neurologiska folksjukdomarna, demenssjukdomar samt de neuropsykiatriska funktionshindren.

Målet med forskning är att förstå de bakomliggande orsakerna och att arbeta för att resultaten snabbt ska återföras till vården.

FoUUI

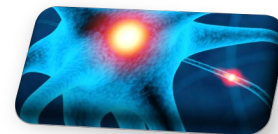
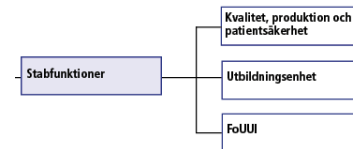

Länk till hemsidan på
Göteborgs universitet
<https://www.gu.se/neurovetenskap-fysiologi>



Administrativ enhet

Enhetschef Lena Petersson

Sahlgrenska sjukhuset o Högsbo sjukhus

Arbetsuppgifterna är varierande inom sluten- och öppenvård och består av journalskrivning, patientregistrering, 1177, tidsbokning, post- och telefonservice, systemadministration, kvalitetsregister, diagnosregistrering m m.

Medarbetarna arbetar inom Neurosjukvårdens alla enheter.





Neuro psykologer och kuratorer

Enhetschef Urban Wähler



Psykologer	Kuratorer
Är verksamma på vårdavdelningar och inom olika öppenvårdsenheter på Sahlgrenska sjukhuset och på Högsbo sjukhus	Är verksamma på vårdavdelningar och inom olika öppenvårdsenheter på Sahlgrenska sjukhuset och på Högsbo sjukhus
Står för en djup och bred klinisk kompetens inom det psykologiska och neuropsykologiska området.	Har helhetsperspektiv på patientens och närståendes behov utifrån teoretisk och klinisk psykosocial kompetens.
Tar emot patienter för utredning och rehabilitering. Innefattar bl.a behandling av emotionella konsekvenser och kognitiva dysfunktioner.	Arbetar med praktiska insatser och samtalsbehandling med det övergripande målet att skapa förutsättningar för patienten och närstående att hantera en förändrad livssituation.

Neurologopedi

Enhetschef Urban Wåhlander

**Sahlgrenska sjukhuset, Högsbo sjukhus,
Östra sjukhuset o Mölndals sjukhus**

På enheten utreds och behandlas patienter med förvärvade neurologiskt betingade språk-, tal- kommunikations- och oralmotoriska störningar.





Neurologimottagning

Enhetschef Ingrid Blankenau

Neurodagsjukvård

Strokeforum

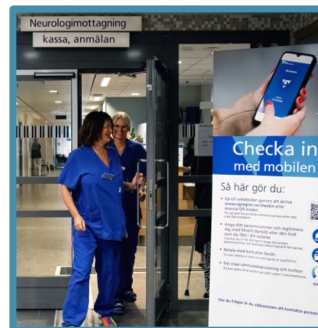

Neurologi

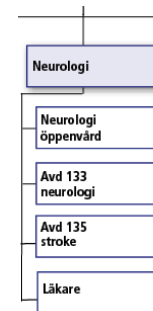

MS-centrum	Stroketeam	Sömnteam	NPH-team	Epilepsi-centrum	Parkinson- o motorikteam	Neuromuskulärt centrum	ALS-team	Migrän-mottagning	Hjärntumör-team
Vänder sig till patienter som har multipel scleros och andra demyelinerande inflammatoriska sjukdomar i centrala nervsystemet. Genomför diagnostik, behandling och uppföljning.	Erbjuder långsiktig rehabilitering till patienter som haft en stroke.			Vänder sig till patienter som har eller misstänker sig ha epilepsi.	Vänder sig till patienter med Parkinsons sjukdom och andra liknande sjukdomar.	Erbjuder utredning, behandling och uppföljning av patienter med neuromuskulära sjukdomar.	Utred, behandlar och följer upp patienter med ALS. Erbjuder stöd till patienter och närstående.	En digifysisk mottagning som riktar sig till personer i hela Västra Götalandsregionen med svårbehandlad migrän.	Tar emot patienter som har en tumör utgående från centrala nervsystemet, dvs hjärnan eller ryggraden.



Avdelning 133 - neurologi

Vårdenhetschef Nina Lavås-Nyqvist

Epilepsimonitoreringsenhet (EMU)

EEG-registrering för diagnostik och utredning inför behandling. Enheten har två platser.

Neurologi

Vid avdelningen vårdas patienter med neurologiska sjukdomar t.ex Parkinson, MS, ALS, epilepsi, hjärntumör. Avdelningen har 14 vårdplatser.

Neurologi

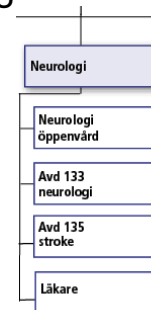

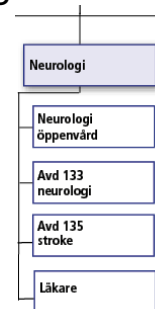

Avd 135 - stroke

Vårdenhetschef Matilda Errind Arvgård
Vårdenhetschef Eva Lyckfjär

Understödd hemgång

En modul med fyra platser. För fortsatt rehabilitering i hemmet erbjuds patienter med milda till måttliga kvarvarande symtom, understödd hemgång.

Stroke

Avdelningen har 21 platser för patienter som kommer från strokelarm, direkt via ambulans och akutmottagning samt övertag från regionen. Patienter kommer för behandling med trombektomi.

Vid enheten finns också dedikerade rehabiliteringsplatser.





Neurologi

Neurologi

Neurologi
öppenvård

Avd 133
neurologi

Avd 135
stroke

Läkare

Neurologi läkare

Sektionschef Christer Ewaldsson
Sektionschef Annika Nordanstig

Läkare

Sektionen har medicinskt ansvar för neurologisk
vård och strokevård.



Avd 10 och Avd 23 - neurokirurgi

Vårdenhetschef Linda Wahlström-Andersson

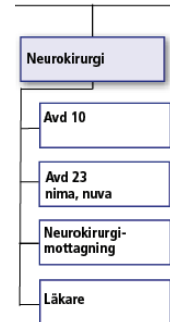

Tar emot patienter med en sjukdom i hjärnan eller ryggmärgen t.ex tumör, blödning eller akut skullskada. På avdelningarna vårdas patienter som genomgår neurokirurgiska operationer pga smärta, epilepsi och onormal muskelspänning.

Avd 10

Avdelningen har 21 vårdplatser. Patienter vårdas som väntar på operation eller har opererats och lämnat nuva eller nima.

Operationer som genomförs är bl.a hydrocefalus, nerv- och ryggmärgsstimulering, tumör i centrala nervsystemet.

Avd 23, nima, nuva

Avdelningen har två speciella övervakningssalar med tre vårdplatser på varje sal.



Neurokirurgimottagning

Enhetschef Ingrid Blankenau

Neurokirurgimottagning

Mottagningen tar emot patienter med en sjukdom i hjärnan eller nervsystemet och med neurokirurgiskt behandlingsbara tillstånd.

Neurokirurgi

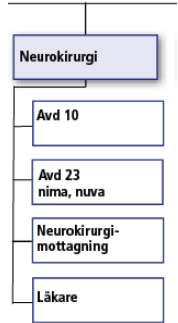



Neurokirurgi läkare

Sektionschef Johan Ljungqvist

Läkare

Operation och dagkirurgi. I uppdraget ingår att erbjuda barn och vuxna en komplett neurokirurgisk vård av högsta kvalitet. Vårdinsatserna kan vara både akuta och planerade.

Neurokirurgi

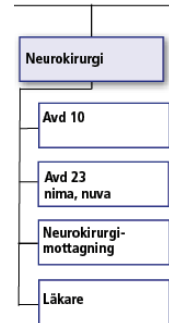



Rehabiliteringsmedicin

Vårdenhetschef Carina Meyer



Rehabiliteringsmedicin

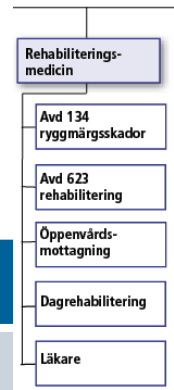

Dagrehabilitering Högsbo sjukhus		Öppenvårdsmottagning Högsbo sjukhus				
Hjärnskada	Ryggmärgs-skada	Ryggmärgs-skada	Tonus	Baklofen	Post polio	Parkinson
Utredning, behandling och rehabilitering efter förvärvad neurologisk skada eller sjukdom som exempelvis stroke, hjärn- eller ryggmärgsskada.	Högspecialiserad uppföljning av personer med förvärvad ryggmärgsskada.	Specialist-mottagning som vänder sig till personer i arbetsför ålder, med spasticitet till följd av skada i centrala nervsystemet.	Specialist-mottagning som vänder sig till personer med smärta eller spasticitet till följd av skada i centrala nervsystemet.	Specialist-mottagning som vänder sig till personer med polio eller sena konsekvenser efter polio.	Specialist-mottagning som vänder sig till personer med Parkinsons sjukdom.	
Vi vänder oss till personer boende i Göteborg och närområdet. Hjärnskadeprogrammet tar emot personer i arbetsför ålder och ryggmärgsskadeprogrammet tar emot personer från fem år och uppåt.	Vi vänder oss till boende i Göteborg och närområdet, från fem år och uppåt.			Mottagningen har ett nationellt högspecialiserat vårduppdrag (NHV).		
Vår verksamhet är CARF ackrediterad.	Vår verksamhet är CARF ackrediterad.					



Rehabiliteringsmedicin

Vårdenhetschef Ann Söderberg, Avd 134, Sahlgrenska sjukhuset
Vårdenhetschef Carina Meyer, Avd 623, Högsbo sjukhus



Avd 134 ryggmärgsskaderehabilitering Sahlgrenska sjukhuset	Avd 623 medicinsk rehabilitering Högsbo sjukhus
Vi erbjuder högspecialiserad primär rehabilitering efter en förvärvad skada i ryggmärgen till patienter i Västra Götalandsregionen.	Vi erbjuder högspecialiserad inläggande rehabilitering efter förvärvad neurologisk skada eller sjukdom som exempelvis stroke, hjärn- eller ryggmärgsskada.
Vi har ett nationellt högspecialiserat vårduppdrag av primär rehabilitering inom ryggmärgsskador, inklusive behov av andningshjälp samt barn med ryggmärgsskada inom nationell högspecialiserad vård ryggmärgsskador. Vår verksamhet är CARF ackrediterad.	Vi vänder oss till personer boende i Göteborg och närområdet. Hjärnskadeprogrammet tar emot personer i arbetsför ålder och ryggmärgsskadeprogrammet tar emot personer från fem år och uppåt. Vår verksamhet är CARF ackrediterad.





Rehabiliteringsmedicin läkare

Sektionschef Elisabeth Åkerlund

Läkare

Sektionen arbetar med inriktningar inom polio-, spinal-, tonus- och dagrehabilitering. Det bedrivs en aktiv och intensiv neurologisk inriktad rehabilitering av patienter som drabbats av stroke, traumatiska hjärnskador, ryggmärgsskadade och andra neurologiska sjukdomar.



Rehabiliterings-
medicin

Avd 134
ryggmärgsskador

Avd 623
rehabilitering

Öppenvårds-
mottagning

Dagrehabilitering

Läkare



Klinisk neurofysiologi

Enhetschef Sara Arani

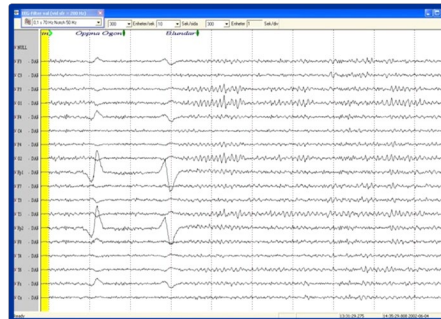

Klinisk neurofysiologi

Klinisk neurofysiologi

Neurofysiologi-
mottagning

Läkare

Klinisk neurofysiologimottagning Sahlgrenska sjukhuset

Utför diagnostiska undersökningar av funktion i nervsystemet eller muskulaturen.

Klinisk neurofysiologi barn Drottning Silvias barnsjukhus

Utför diagnostiska undersökningar av funktion i nervsystemet eller muskulaturen hos barn. För barn under 16 år finns verksamheten både på Sahlgrenska sjukhuset och Drottning Silvias barnsjukhus.

På mottagningen arbetar biomedicinska analytiker i samarbete med specialistläkare, sekreterare och ingenjörer på Sahlgrenska sjukhuset.

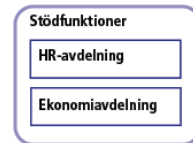

HR-avdelning

HR-specialist Sara Sandberg
HR-specialist Mohamed Ahmed Abdi

Informerar och är stöd i personalfrågor;
arbetsmiljö, arbetsvillkor, rekrytering,
arbetsvillkor, lagar och avtal m m.

Ekonomiavdelning

Controller Klas Jonsson

Följer, rapporterar och utreder ang
verksamhetens ekonomi; budget,
investeringar, produktion m m.



SAHLGRENKA
UNIVERSITETSSJUKHUSET
VGR

