

Child and adolescent psychiatry · BUP

First visit call

Kallelse nybesök



Hej!
Välkommen till Barn- och Ungdomspsykiatri
(BUP)_____ för ett första bedömningsbesök.

Hi! Welcome to the Child and adolescent psychiatry (BUP)
_____ for a primary evaluation visit.



Datum: _____

Tid: _____

Date: _____

Time: _____

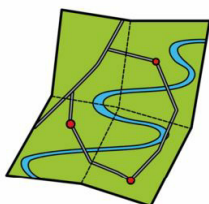

Ni hittar oss här:

You find us here:

FORMULARIO	
APELLIDOS	<input type="text"/>
NOMBRE	<input type="text"/>
DIRECCIÓN	<input type="text"/>
TELÉFONO	<input type="text"/>
POBLACIÓN	<input type="text"/>
MOTIVO	<input type="text"/>
Fecha y firma	

Fyll i formuläret och ta med till besöket.

Fill in the form and bring it to the visit.

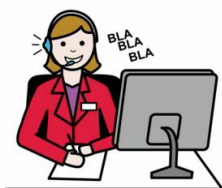

Säg till i receptionen att ni kommit och lämna formuläret.

Register at the reception and leave the form.

Child and adolescent psychiatry · BUP

First visit call

Kallelse nybesök



Den som följer med dig måste visa ID-kort.

The person accompanying you must show ID.

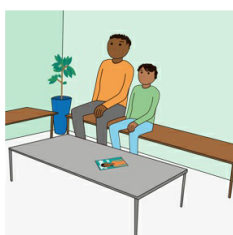

Vänta i väntrummet. Den ni ska träffa kommer och hämtar er.

Wait in the waiting room. The person you are to meet will come and fetch you.

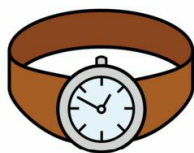

Besöket tar cirka 1 timme och 30 minuter.

The visit will take approximately 1 hour and 30 minutes.



Ni kommer få berätta om det som bekymrar er och hur ni har det.

You will be asked to tell about things that bothers you and how you are doing.



Vi kommer ställa många frågor för att förstå hur vi kan hjälpa er.

We will ask many questions in order to understand how we can help.

Child and adolescent psychiatry · BUP

First visit call

Kallelse nybesök



Ibland vill vi prata med er tillsammans. Ibland vill vi prata med en i taget.

Sometimes we want to talk to you together. Sometimes we want to talk to you one by one.



Då får den andra vänta utanför en stund.

In that case, the other person has to wait outside for a while.



Om vi inte hinner prata om allt vid första besöket kan vi boka in fler tider.

If we do not have time to talk about everything at the first visit, we will offer more times.



Ring _____

- om du har frågor, behöver tolk eller inte kan komma

Call _____

- if you have questions, if you need interpreter or if you have to cancel



Meddela oss senast 24 timmar innan besöket om ni inte kan komma. Annars får ni en räkning.

Give us a notice at least 24 hours in advance if you are unable to come to a visit. Otherwise you will be billed.