Flödesschema vårdprocess
Myelom
2024-12-17

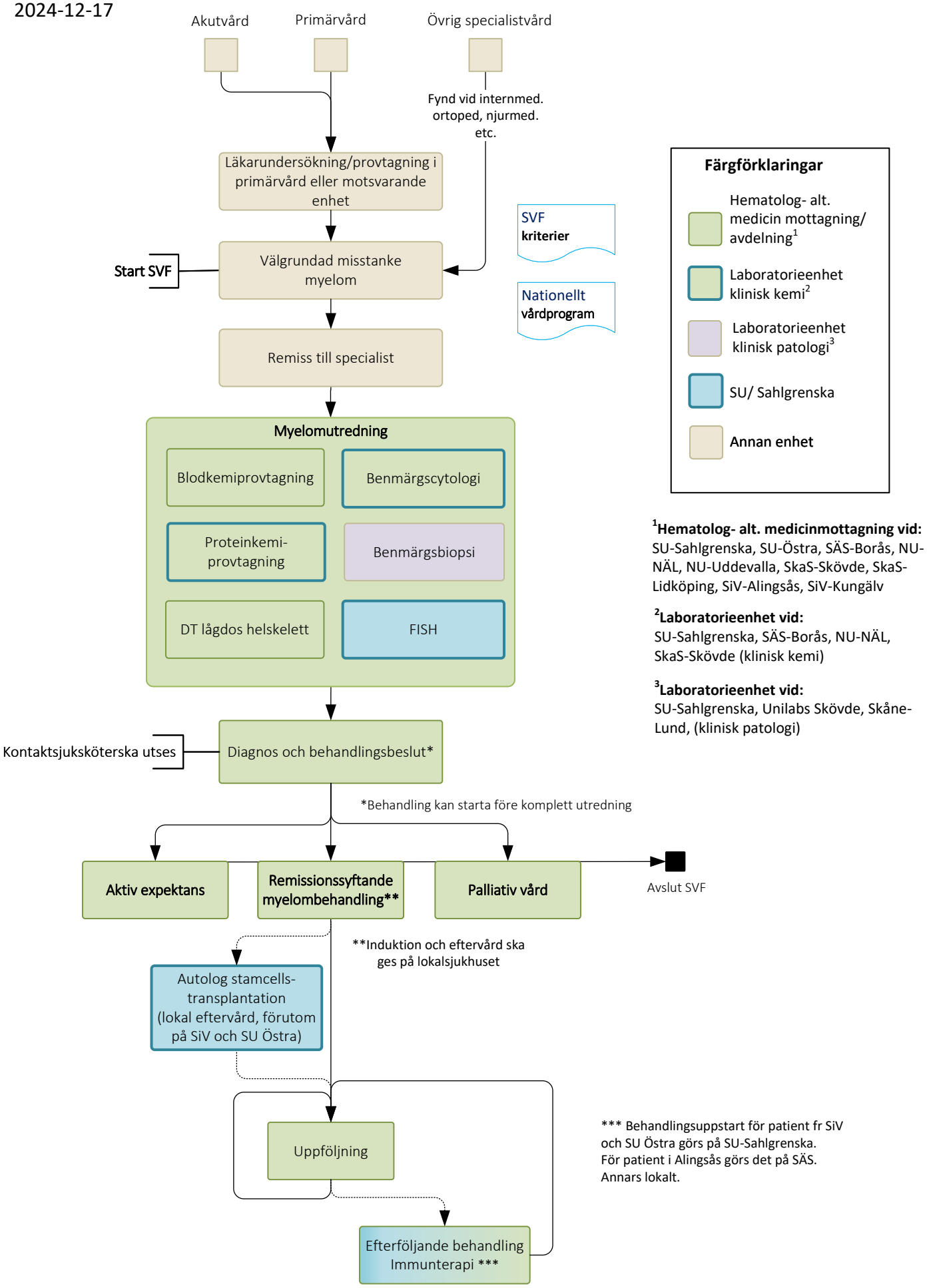

[1]**Hematolog- alt. medicinmottagning vid:**
SU-Sahlgrenska, SU-Östra, SÄS-Borås, NU-NÄL, NU-Uddevalla, SkaS-Skövde, SkaS-Lidköping, SiV-Alingsås, SiV-Kungälv

[2]**Laboratorieenhet vid:**
SU-Sahlgrenska, SÄS-Borås, NU-NÄL, SkaS-Skövde (klinisk kemi)

[3]**Laboratorieenhet vid:**
SU-Sahlgrenska, Unilabs Skövde, Skåne-Lund, (klinisk patologi)