

Datum:

Kundordernr. på weborder:

Förskrivare:

Telefon:

Beställningsguiden används vid beställning av endast **en** rullstol i en viss konfiguration och med ev. tillbehör. För mer information om olika konfigurationer och tillbehör se Förskrivarinformationen (dok.nr. 96715) och respektive Infobladd. Även Bruksanvisningar och Monteringsanvisningar finns på hdrehab.se. Alla delar som ingår i standardkonfigurationen av HD Motion är markerade med en kryssruta med fet ram () Dessa alternativ kommer att levereras på din rullstol om du inte gör några andra val.

VGR-standard: Hjulram, Sittram, Ryggram, Flexirygg, Vinkelställbar körbygel, Drivhjul, Länkhjul, Vårdarbroms, Sittbricka, Tippskydd, Armstöd, Transportfäste, Ryggdyna, Fotstöd Center, Bältesbeslag, Bordsfästen. Till 22" modeller ingår även Brukarbroms och Stänkskydd.

1. CHASSI

Infobladd 96914 Chassi

HD Motion 22 Manuell rullstol

Sittbred (cm)	Sittdjup (cm)	Grå-metallic	Önskad sittbredd
30 (28/30/32)	K - Kort (33-39)	<input type="checkbox"/> 34011-5 <i>sesam 76981</i>	sb28 <input type="checkbox"/> sb30 <input type="checkbox"/> sb32 <input type="checkbox"/>
30 (28/30/32)	L - Lång (42-48)	<input type="checkbox"/> 34021-5 <i>sesam 76982</i>	sb28 <input type="checkbox"/> sb30 <input type="checkbox"/> sb32 <input type="checkbox"/>
34 (32/34/36)	K - Kort (33-39)	<input type="checkbox"/> 35011-5 <i>sesam 76983</i>	sb32 <input type="checkbox"/> sb34 <input type="checkbox"/> sb36 <input type="checkbox"/>
34 (32/34/36)	L - Lång (42-48)	<input type="checkbox"/> 35021-5 <i>sesam 76984</i>	sb32 <input type="checkbox"/> sb34 <input type="checkbox"/> sb36 <input type="checkbox"/>



HD Motion 16 Transportmodell

Sittbred (cm)	Sittdjup (cm)	Grå-metallic	Önskad sittbredd
30 (28/30/32)	K - Kort (33-39)	<input type="checkbox"/> 34051-5 <i>sesam 76985</i>	sb28 <input type="checkbox"/> sb30 <input type="checkbox"/> sb32 <input type="checkbox"/>
30 (28/30/32)	L - Lång (42-48)	<input type="checkbox"/> 34061-5 <i>sesam 76986</i>	sb28 <input type="checkbox"/> sb30 <input type="checkbox"/> sb32 <input type="checkbox"/>
34 (32/34/36)	K - Kort (33-39)	<input type="checkbox"/> 35051-5 <i>sesam 76987</i>	sb32 <input type="checkbox"/> sb34 <input type="checkbox"/> sb36 <input type="checkbox"/>
34 (32/34/36)	L - Lång (42-48)	<input type="checkbox"/> 35061-5 <i>sesam 76988</i>	sb32 <input type="checkbox"/> sb34 <input type="checkbox"/> sb36 <input type="checkbox"/>



Sittbredden mäts mellan armstödens sidostöd. Sittdjupet mäts med Planrygg, utan dynor.
Sittdjup (planrygg, med ryggdyna K-Kort (29 - 35,5cm) och L - Lång (38 - 44,5cm))

2. HJUL

Infobladd 96904 Hjul

Drivhjul PUR (Krävs 2st)	<input type="checkbox"/> 22" svart 37501-2 <i>sesam 77081</i>	<input type="checkbox"/> 16" svart 37551-1 <i>sesam 77115</i>	<input type="checkbox"/> 20" grå 37515-2 <i>sesam 77082</i>
Drivhjul Luftpumpade	<input type="checkbox"/> 22" svart 37502-2		<input type="checkbox"/> 20" grå 37518-2
Drivringar	<input type="checkbox"/> Rostfritt 15582 <i>sesam 77121</i>	<input type="checkbox"/> Soft grip 15583 <i>sesam 77083</i>	
Drivhjulposition	<input type="checkbox"/> Fram	<input type="checkbox"/> Mitt	<input type="checkbox"/> Bak
Länkhjul (Krävs 2st)	<input type="checkbox"/> 150mm Gummi 67343 <i>sesam 87642</i>		

Kryssrutarna markerade med fet ram ingår i standardkonfigurationen.



3. RYGGSYSTEM

Infoblad 96905 Ryggssystem, 96914 Chassi

	Höjd (cm)		sb30	sesam	sb34	sesam
Flexirygg Lång	54 - 60	<input type="checkbox"/>	34250	76999	35250	76996
Flexirygg Kort	48 - 54	<input type="checkbox"/>	34255	77000	35255	76997
Flexirygg Extra kort	42 - 48	<input type="checkbox"/>	34258	77001	35258	76998
Planrygg Lång	54 - 60	<input type="checkbox"/>	34265	77017	35265	77014
Planrygg Kort	48 - 54	<input type="checkbox"/>	34260	77018	35260	77015
Planrygg Extra kort	42 - 48	<input type="checkbox"/>	34268	77019	35268	77016

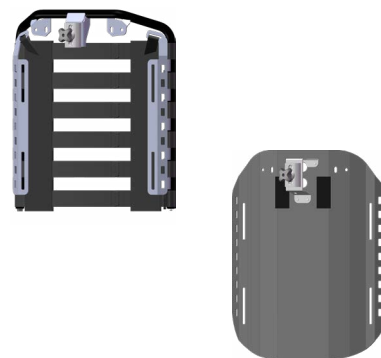

Rygg höjd mäts från sittbrickan till överkant ryggssystem.

Ryggdistanser 20mm, sats med 4st 39792-5 sesam 77094 

4. BENSTÖD

Infoblad 96901 Benstöd Center, 96902 Benstöd Delat

Benstöd alternativ 1: Center

		sb30	sesam	sb34	sesam
Benstöd center, vinkelställbart, kort	<input type="checkbox"/>	34753	77131	35753	77132
Benstöd center, vinkelställbart, standard	<input type="checkbox"/>	34755	77039	35755	77040
Benstöd center, vinkelställbart, långt	<input type="checkbox"/>	34754	77038	35754	77041
Fotstöd helt, kort *	<input type="checkbox"/>	34771	77054	35771	77056
Fotstöd helt, standard *	<input type="checkbox"/>	34761	77053	35761	77055
Fotlåda, standard *	<input type="checkbox"/>	34790	77059	35790	77060



*inkl. hål för remmar i fotplatta

Benstöd alternativ 2: Delat

		sb30	sesam	sb34	sesam
Benstöd delat fäste, vinkelställbart	<input type="checkbox"/>	34710	77045	35710	77046
Benstödsrör kort, vä och hö	<input type="checkbox"/>	34721, 34722	77051 / 77052	34721, 34722	77051 / 77052
Benstödsrör standard, vä och hö	<input type="checkbox"/>	35721, 35722	77047 / 77048	35721, 35722	77047 / 77048
Benstödsrör långt, vä och hö	<input type="checkbox"/>	35723, 35724	77049 / 77050	35723, 35724	77049 / 77050
Fotstöd delat kort, vä och hö *	<input type="checkbox"/>	34741, 34742	77100 / 77101	35741, 35742	77102 / 77103
Fotstöd delat standard, vä och hö *	<input type="checkbox"/>	34731, 34732	77096 / 77097	35731, 35732	77098 / 77099

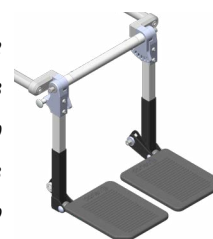

*inkl. hål för remmar i fotplatta

Vadstöd (alla benstöd)

			sesam
Vadstöd vä/hö liten modell	<input type="checkbox"/>	st 34781	77057
Vadstöd vä/hö stor modell	<input type="checkbox"/>	st 35781	77058

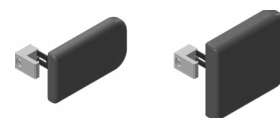

Lämpliga kombinationer för benstöd och fotstöd.	Benstöd	Fotstöd	Längd (cm)	Längd mäts från sittbrickan till trampyta med benstöd i 90° läge.
	Kort	Kort	19 - 25	
	Standard	Standard	23 - 35	
	Långt	Standard	35 - 47	

5. ARMSTÖD

Infoblad 96903 Armstöd

	Höjd (cm)	Vänster	Höger	
Armstöd Standard, sidostöd standard	22 - 30	<input checked="" type="checkbox"/> 35401 <i>sesam 77021</i>	<input checked="" type="checkbox"/> 35402 <i>sesam 77022</i>	
Armstöd Standard, sidostöd lång	22 - 30	<input type="checkbox"/> 35465 <i>sesam 82637</i>	<input type="checkbox"/> 35466 <i>sesam 82638</i>	
Armstöd Standard, sidostöd kil 5°	22 - 30	<input type="checkbox"/> 35461 <i>sesam 77760</i>	<input type="checkbox"/> 356462 <i>sesam 77761</i>	
Armstöd Låg, sidostöd standard	18 - 23	<input type="checkbox"/> 35403 <i>sesam 77023</i>	<input type="checkbox"/> 35404 <i>sesam 77024</i>	
Armstöd Låg, sidostöd lång	18 - 23	<input type="checkbox"/> 35465-5 <i>sesam 82639</i>	<input type="checkbox"/> 35466-5 <i>sesam 82640</i>	
Armstöd Låg, sidostöd kil 5°	18 - 23	<input type="checkbox"/> 35463 <i>sesam</i>	<input type="checkbox"/> 35464 <i>sesam</i>	
Armstöd Vinkelställbar, sidostöd std	24 - 30	<input type="checkbox"/> 35409 <i>sesam</i>	<input type="checkbox"/> 35408 <i>sesam</i>	
Armstöd Vinkelställbar, sidostöd kil 5°	24 - 30	<input type="checkbox"/> 35469 <i>sesam</i>	<input type="checkbox"/> 35468 <i>sesam</i>	

Armstödshöjd mäts från sittbrickan.

6. RYGGDYNA

Infoblad 96905 Ryggssystem

	sb30 Lång rygg	sb30 Kort rygg	sb30 X-kort rygg	sb34 Lång rygg	sb34 Kort rygg	sb34 X-kort rygg
Ryggdyna med Vingar	<input checked="" type="checkbox"/> 38450	38460	38470	38550	38560	38570
Ryggdyna Plan	<input type="checkbox"/> 38455	38465	38475	38555	38565	38575
	<i>sesam 77011</i>	<i>sesam 77012</i>	<i>sesam 77013</i>	<i>sesam 77008</i>	<i>sesam 77009</i>	<i>sesam 77010</i>
	<i>77005</i>	<i>77006</i>	<i>77007</i>	<i>77002</i>	<i>77003</i>	<i>77004</i>

7. ALTERNATIVA UTFÖRANDE

Höjningsadapter 30mm <i>ger sitthöjd +30mm</i>	<input type="checkbox"/>	39911	<i>sesam 77412</i>
Höjningsadapter 50mm <i>ger sitthöjd +50mm</i>	<input type="checkbox"/>	39912	<i>77413</i>
Ryggspärr, <i>Vajerreglage med låsning</i>	<input type="checkbox"/>	35365-5	<i>79172</i>

TILLBEHÖR

8. HUVUDSTÖD

Infoblad 96906 Huvudstöd

Huvudstöd, stor, med ställhylsor	<input type="checkbox"/>	39101	<i>sesam</i> 77027
Huvudstöd, liten, med ställhylsor	<input type="checkbox"/>	39105	77028
Sidostöd	<input type="checkbox"/> st	39151	77029



9. BÅLSTÖD

Infoblad 96910 Bålstöd

Bålstöd Fast, höjd 80, bred pos.	<input type="checkbox"/>	st 39301	<i>sesam</i> 77061
Bålstöd Fast, Swing vä, höjd 80, bred pos	<input type="checkbox"/>	39305	77062
Bålstöd Fast, Swing hö, bred pos.	<input type="checkbox"/>	39306	77063
Bålstöd Ställbart, höjd 80 Swing vä, bred pos	<input type="checkbox"/>	39317	77065
Bålstöd Ställbart, höjd 80, Swing hö, bred pos	<input type="checkbox"/>	39318	77066
Bålstöd Rak höjd 80, Fast, smal pos.	<input type="checkbox"/>	39302	85563
Bålstöd Rak höjd 80, Swing vä, smal pos.	<input type="checkbox"/>	39307	85564
Bålstöd Rak höjd 80, Swing hö, smal pos,	<input type="checkbox"/>	39308	85565
Bålstöd Form höjd 60, Swing vä, smal pos.	<input type="checkbox"/>	39323	85566
Bålstöd Form höjd 60, Swing hö, smal pos.	<input type="checkbox"/>	39324	85567
Bålstödsfäste	<input type="checkbox"/> st	39351-5	77064



10. KNÄDELARE & BENDELARE

Infoblad 96909 Knädelare & Bendelare

Knädelare stor	<input type="checkbox"/>	39612	<i>sesam</i> 77067
Knädelare liten	<input type="checkbox"/>	39615	77521
Knä/Bendelarfäste	<input type="checkbox"/>	39620-1	77068

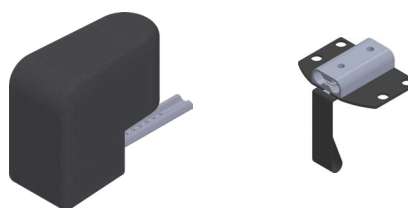

11. BORD

Infoblad 96908 Bord

Bord Plast	<input type="checkbox"/>	sb30 39541	<i>sesam</i> 77070	sb34 39551	<i>sesam</i> 77069
Stödbord	<input type="checkbox"/>	39563	77072	39561	77071
Bordsfäste (par) ingår i standard				39510-1	77026

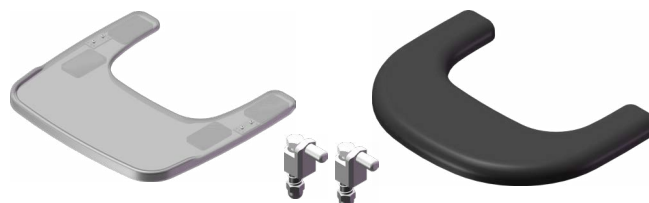

12. BÄLTESFÄSTE & BRÖSTSELEFÄSTE

Infoblad 96911 Bältesfäste, 96912 Bröstselefäste

Bältesbeslag **ingår i standard** 39710 sesam 77074

Bröstselefäste sats komplett 39750-1 77073



13. EKERSKYDD & HJULKÅPOR

Infoblad 96904 Hjul

Ekerskydd för drivhjul 22" sesam 15473 77075 20" sesam 15472 77076



Hjulkåpor för drivhjul till HD Motion 16 par 15680 sesam 79895



14. DROPPSTÄLLNING

Infoblad 96918 Dropställning

Fäste Dropställning vä sesam 69755-1 78867 hö sesam 69755-2 78868

Dropställning HD 69760 57931



15. SUFFLETT

Infoblad 96916 Sufflett

Sufflett sb30/34 st sb30 sesam 39852-1 77086 sb34 sesam

Fäste sufflett kpl 39854-1 77088 39855-1 77087

16. SYRGASHÅLLARE

Infoblad 96917 Syrgashållare

Syrgashållare HD 2 L 56925 sesam 77095



17. VÄSKKROK

Infoblad 96915 Väskkrok

Väskkrok, par 13610-5 sesam 81185



KÖPARTIKLAR OBS! KÖPARTIKEL SKA ANGES PÅ ORDER MED SEPARATA ORDERRADER.
18. SITTDYNA ANVÄND ANGIVET SESAMNUMMER. MARKERA EJ ARTIKEL NEDAN, TEXTEN
 ÄR ENDAST FÖR INFORMATION OM AKTUELLA SESAMNUMMER

Infoblad 96913 *Sittdyna*

	sb30 Kort	sesam	sb30 Lång	sesam	sb34 Kort	sesam	sb34 Lång	sesam
Sittdyna standard	38420	77136	38410	77135	38520	77134	38510	77133
Sittdyna med inkontinensklädsel	38425	77148	38415	77147	38525	77150	38515	77149
Extra klädsel, sittdyna, standard	42541	77156	42531	77155	42521	77154	42511	77153
Extra klädsel, sittdyna, inkontinens	42542	77140	42532	77139	42522	77138	42512	77137

19. UTFYLLNADSKUDDAR

Infoblad 96914 *Chassi*

		Armstöd Std / Vinkelställbara	sesam	Armstöd Låg	sesam
Utfyllnadskuddar 1cm	vänster	39681	77089	39683	77091
	höger	39682	77090	39684	77092

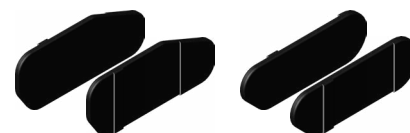

Drivringsadapter	15499-2	sesam	77497
<i>Inflyttad drivringsposition</i>			

20. KOMMENTARER