Långtidsbehandling med anti-trombotiska läkemedel vid AKS
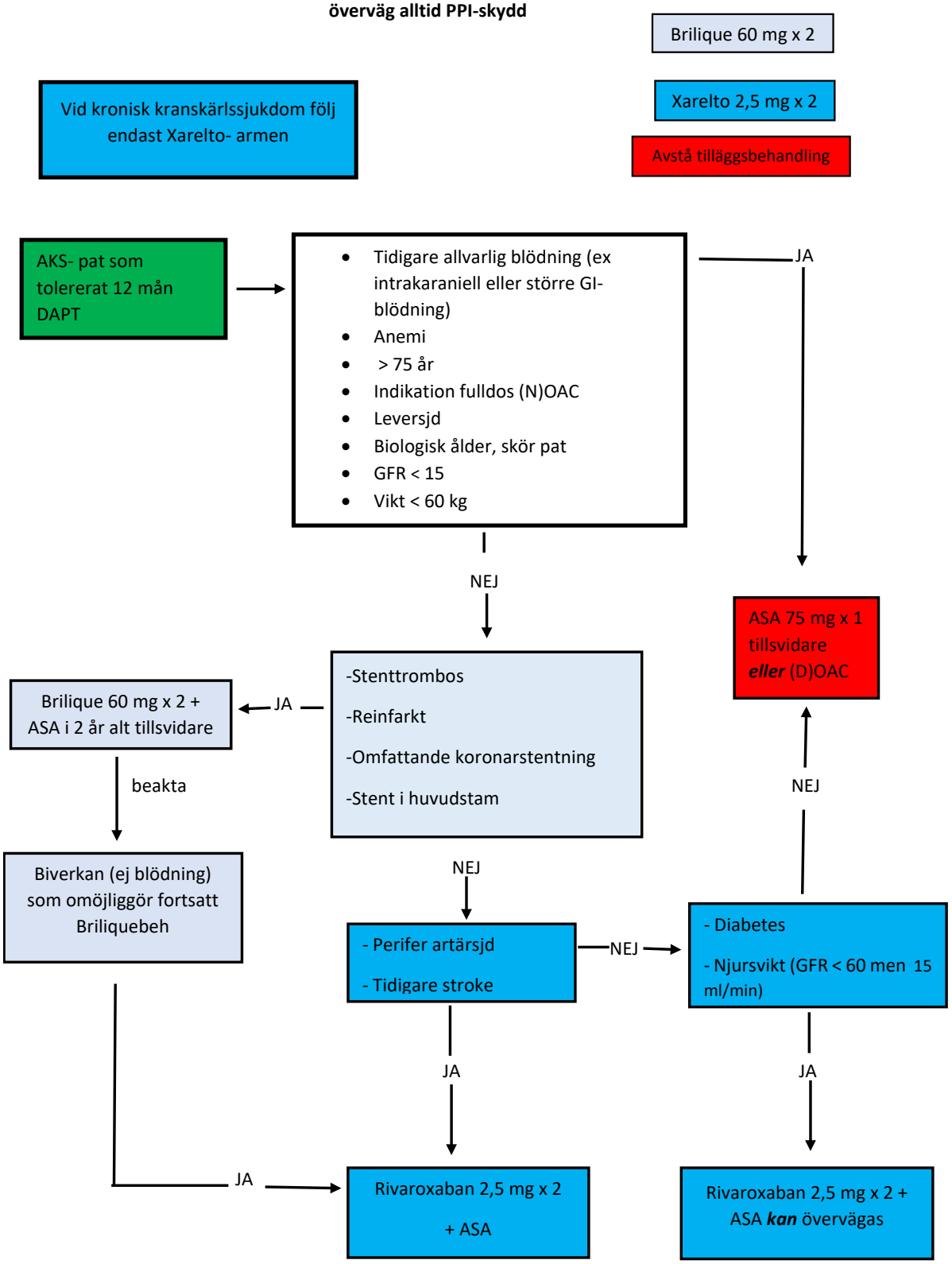
överväg alltid PPI-skydd