

Gäller för: VE Bild o funktionsmed

Giltig från: 2026-04-01

Innehållsansvar: Andreas Kennberg, (andke3), Medicinteknisk ingenjör

Giltig till: 2028-03-31

Granskad av: Sofia Thimberg, (softh3), Sjuksköterska

Godkänd av: Christian Göransson, (chrgo6), Verksamhetschef

# GE Logiq E10 - återuppta avslutad undersökning

## Förändringar sedan föregående version

Ny rutin.

## Syfte

Hur man tar fram avslutad undersökning på GE Logiq E10.

Exempelvis vid komplettering av bilder samma dag.

## Förutsättningar

Undersökningar kan endast återupptas **samma dag** som de avslutats.

## Utförande

- Starta ultraljudsmaskinen.
- Tryck på **PATIENT** på pekskärmen.
- Startsidan kommer fram och Patient ska vara blåmarkerad i vänstra hörnet.

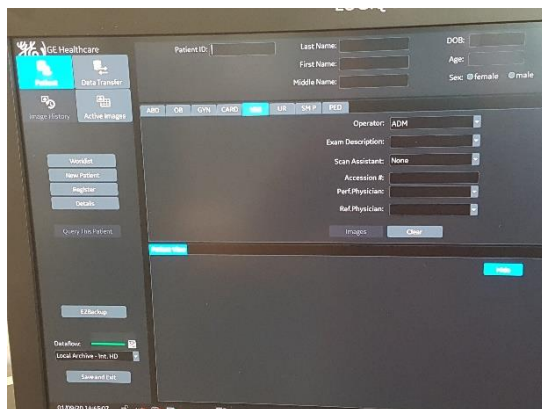

OBS! Utskriven version kan vara ogiltig. Verifiera innehållet.

- Klicka på **Hide** på höger sida.
- Leta upp aktuell patient i rullmenyn.
- Ställ markören på aktuell patient och dubbelklicka.
- Patientuppgifter visas.
- Kontrollera patient-ID (namn och personnummer) innan radiologen tar fler bilder.
- Tryck på **Freeze**.
- Undersökningsfönstret visas.

Avsluta undersökningen som vanligt:

- Tryck på **END EXAM** på touchskärmen.
- Tryck på **End Current Patient**.

# Information om handlingen

**Handlingstyp:** Rutin

**Gäller för:** VE Bild o funktionsmed

**Innehållsansvar:** Andreas Kennberg, (andke3), Medicinteknisk ingenjör

**Granskad av:** Sofia Thimberg, (softh3), Sjuksköterska

**Godkänd av:** Christian Göransson, (chrgo6), Verksamhetschef

**Dokument-ID:** SKAS9700-757502554-730

**Version:** 1.0

**Giltig från:** 2026-04-01

**Giltig till:** 2028-03-31