

Gäller för: VE Bild o funktionsmed

Giltig från: 2025-07-07

Innehållsansvar: Katarina Haglund, (katos), Röntgensjuksköterska

Giltig till: 2027-07-04

Granskad av: Petronella Jeppsson, (petje2), Systemadministratör

Godkänd av: Christian Göransson, (chrgo6), Verksamhetschef

Manuell inmatning på MR lab i Skövde och Lidköping - BFM Radiologi

Förändringar sedan föregående version
Nytt dokument

Sammanfattning

Rutin hur man manuellt registrerar patientdata på modalitet MR, vid driftstopp.

Bakgrund och syfte

Reservrutin vid driftstopp av Sectra RIS/PACS. Registrering av patientdata på modalitet vid driftstopp för att kunna utföra undersökningar.

Förutsättningar

Om Sectra RIS/PACS ligger nere.

Avgränsningar

Dokumentet är avsett för vårdpersonal som arbetar på MR-lab.

Lokaler

MR-lab på SkaS Skövde och Lidköping.

Arbetsbeskrivning

När Sectra RIS/PACS av någon anledning inte fungerar så kan modalitet MR inte inhämta korrekt patientidentifikation från arbetslisthanteraren. Då behöver patientdata matas in manuellt.

Remissen kan läsas i Informationsvisaren (BFR) Om den finns i systemet (Kort och kod). Annars gäller pappersrutin

Tillvägagångssätt:

Tryck på knappen New patient (högst upp till vänster)

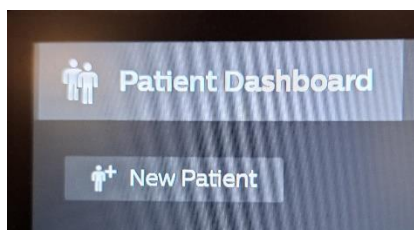

Nytt fönster öppnas

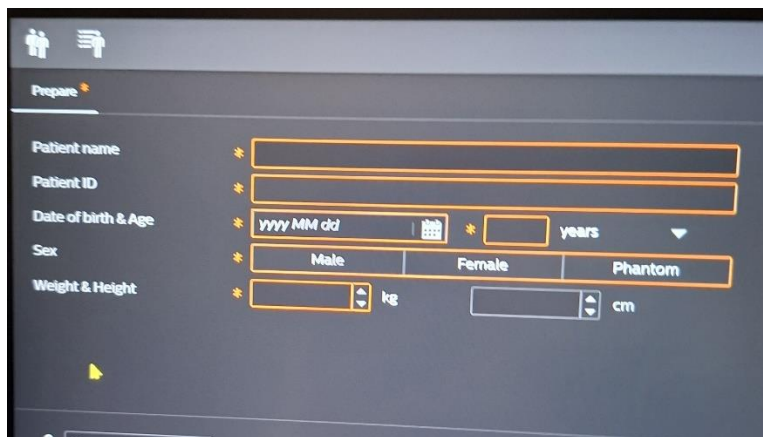

Registrera patient information

Patientnamn: För och efternamn

ID* (ååååmmddxxxx) 12 siffror inget bindestreck

Födelsedatum: åååå-mm-dd

Kön: Man eller kvinna

Vikt: (heltal)

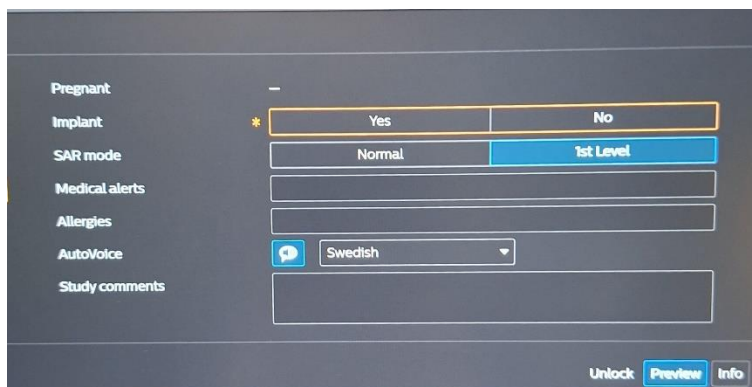

Om patienten är en kvinna så ska du svara på frågan om:
Graviditet: Ja/Nej/ Kanske

Implantat: Ja/ nej

Välj undersökning.

Tryck Start exam, (längst ner till höger).

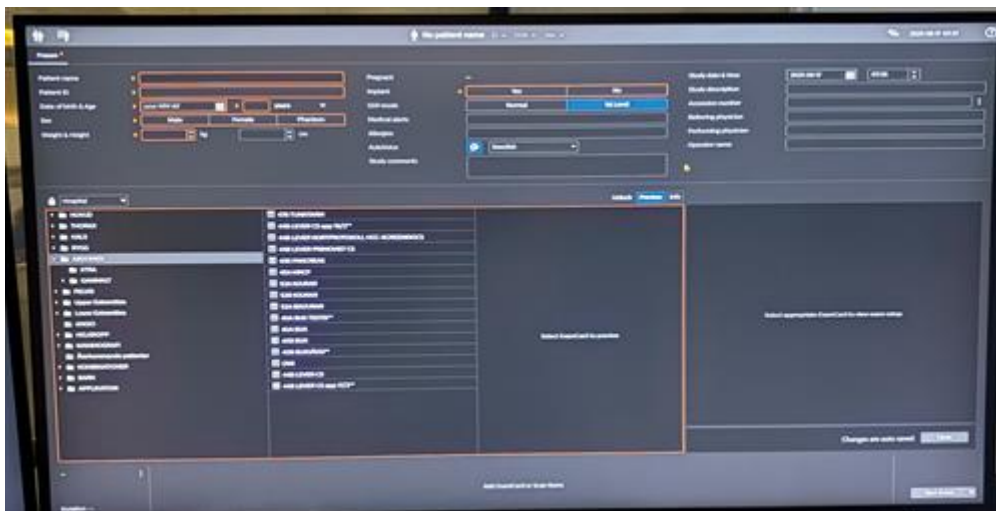

Utför undersökningen. Registrera undersökningsdata på pappersremissen

Bilder skickas till GE AW server. Efter avbrottet skickas det till SkaS Sectra arkiv.

Information om handlingen

Handlingstyp: Rutin

Gäller för: VE Bild o funktionsmed

Innehållsansvar: Katarina Haglund, (katos),
Röntgensjuksköterska

Granskad av: Petronella Jeppsson, (petje2),
Systemadministratör

Godkänd av: Christian Göransson, (chrgo6), Verksamhetschef

Dokument-ID: SKAS9700-757502554-674

Version: 1.0

Giltig från: 2025-07-07

Giltig till: 2027-07-04