

Gäller för: VE Bild o funktionsmed

Giltig från: 2024-10-22

Innehållsansvar: Katarina Haglund, (katos), Röntgensjuksköterska

Giltig till: 2026-10-22

Granskad av: Ali Mashalla Åhre, (aliah3),

Godkänd av: Christian Göransson, (chrgo6), Verksamhetschef

24B Ländrygg - magnetkameraundersökning

Syfte

Metodbeskrivning av MR Ländrygg 24B.

Förändringar sedan föregående version

Ny rutin.

Arbetsbeskrivning

Us kod/Us namn

24B Ländrygg.

Undersökningstid

40 min.

Indikation

Tumör, infektion, recidiv op. Diskbråck (<1år).

Förberedelser

[Frågeformulär inför magnetkameraundersökning](#) (MR), och patient-ID kontrolleras inför undersökning.

Patienten ska bära MR-säkra kläder vid undersökningen.

PVK eller annan fungerande infart.

System

1,5T och 3T.

Patientpositionering

Ryggläge, fötterna först. Knäkudde och armstöd. Hörselskydd och larmknapp tilldelas samtliga patienter.

Patientcentrering

Centrera laserljuset crista.

Spole

Integrerad ryggspole.

Kontrast

Clariscan 0,5mmol/ml. Dosering 0,2ml/kg kroppsvikt. Max 15 ml.

Sekvenser/kriterier

Sekvens	Snittplan	Snittjocklek	Täckningsområde, vinkling med mera (kriterier)
SURVEY L-RYGG			
T2W TSE	SAG	4MM /0,4MM	Snitten ska täcka samtliga kotkroppar samt diskar. FOV ska täcka minst 1 bröstkota och conus.
T1W TSE	SAG	4MM /0,4MM	Som ovan
STIR	SAG	4MM /0,4MM	Som ovan
T1W	TRA	4MM /0,4MM	Vid synlig patologi körs T1 TRA innan GD.
GD-INJEKTION			Clariscan 0,5mmol/ml dosering 2ml/kg kroppsvikt. Maxdos 15ml.
T2W TSE	TRA	3MM /0,3MM	Vid patologi
GD TSE	TRA	3MM /0,3MM	Vid patologi
GD mDIXON TSE	SAG	4MM /0,4MM	Som SAG ovan

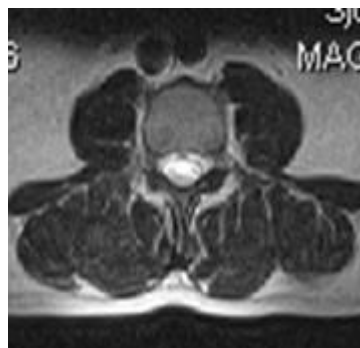

Dokumentation

Om kriterier inte uppnås för undersökning ska anledning dokumenteras i aktuell remiss. Administrerade läkemedel antecknas i secra-PACS.

MR-säkerhet

Rutin för MR-säkerhet följs enligt [säkerhet vid magnetkamera](#) och [Implantat och främmande material MR-patient](#) eller ring fysiker 0510-85534.

Information om handlingen

Handlingstyp: Rutin

Gäller för: VE Bild o funktionsmed

Innehållsansvar: Katarina Haglund, (katos), Röntgensjuksköterska

Granskad av: Ali Mashalla Åhre, (aliah3),

Godkänd av: Christian Göransson, (chrgo6), Verksamhetschef

Dokument-ID: SKAS9700-757502554-623

Version: 1.0

Giltig från: 2024-10-22

Giltig till: 2026-10-22