

Gäller för: VE Bild o funktionsmed

Giltig från: 2025-02-17

Innehållsansvar: Ann-Charlotte Andersson, (annan29), Sektionsledare

Giltig till: 2027-02-13

Granskad av: Arthur Adelved, (artad1), Processchef

Godkänd av: Christian Göransson, (chrgo6), Verksamhetschef

Underben – konventionell röntgen

Förändringar sedan föregående version

Förlänger giltighetsdatum.

Syfte

Radiologisk konventionell metod för undersökning av underben.

För bakomliggande, grundläggande information se riktlinje

Konventionella röntgenundersökningar.

Metodblad

Bildtagning

A. Standard 1 A och B frontal och bild 2 A och B.

B. Myelom. Se myelomskelett!

På Samsung Lab: Förstagångskontroller och alla senare kontroller tas en stitchad frontal och en stitchad sidobild med samma kriterier som frontal respektive sidobilder har. OBS! Detta gäller inte fråga om skelettskada.

Projektioner

Undersökningen omfattar hela underbenet, från knäled till fotled.

1. Frontal: **A Övre frontal:**
Underbenets baksida mot
detektorn.

Cstr: 7-10 cm nedanför
knäskålens spets.



B Nedre frontal:

Cstr: 7-10 cm ovanför övre fotleden.

Kriterier: Två frontalbilder tas för att både knäled och fotled ska synas på bilderna. Se till att bilderna överlappar. Sidomarkering på lateralsidan.

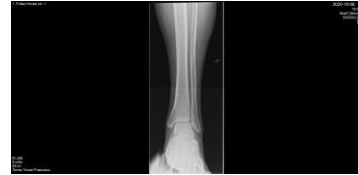

2. Sidobild:

A Övre sida:

Underbenets lateralsida mot detektorn. Baksidan av femurkondylerna vinkelrät mot detektorn.

Cstr: 7-10 cm nedanför knäskålens spets.

B Nedre sida:

Cstr: 7-10 cm ovanför fotleden.

Kriterier: Två sidobilder tas så både knäled och fotled ska synas på bilderna. Se till att bilderna överlappar. Sidomarkering på lateralsidan.



Barn

Jämförande frontal.

Bildpresentation Frontal och därefter sida.

Relaterad information

Riktlinje Konventionella röntgenundersökningar.

Lokala anvisningar.

Arbetsgrupp

Medicinska processen för konventionell radiologi.

Käll- och litteraturförteckning

Se i riktlinje konventionella undersökningar.

Information om handlingen

Handlingstyp: Rutin

Gäller för: VE Bild o funktionsmed

Innehållsansvar: Ann-Charlotte Andersson, (annan29),
Sektionsledare

Granskad av: Arthur Adelved, (artad1), Processchef

Godkänd av: Christian Göransson, (chrgo6), Verksamhetschef

Dokument-ID: SKAS9700-757502554-360

Version: 9.0

Giltig från: 2025-02-17

Giltig till: 2027-02-13