

Gäller för: VO1 Barn BUP och Kvinna

Innehållsansvar: Anna Stål, (annka271), Sektionsledare

Godkänd av: Marie Hufvudsson, (marjo100), Verksamhetschef

Giltig från: 2024-08-20

Giltig till: 2026-08-31

Brand och utrymning – BB Skövde Neonatal

Förändringar sedan föregående version

Förlängt giltighetsdatum.

Bakgrund, syfte och mål

Denna rutin syftar till att klargöra hur personal på BB-skövde neonatal ska agera vid brand.

Arbetsbeskrivning

Larma

Vid upptäckt av brand på avdelningen ska:

1. Koordinatörn (dagtid) larma

Alternativt

2. Stjärnmarkerad sjuksköterska

- Gör alla som arbetar på området uppmärksamma på att det uppstått en brand
- Tryck på brandlarmknappen
- Larma 112 – ange hus 15 BB-Skövde Neonatal
- Ring växeln, 09, om vad som händer
- Släcka om möjligt.

Larmknappar finns fyra stycken utspridda på avdelningen, v g se bilaga

1.

Om brandlarmet går

Titta på brandlarmsdisplayen utanför SSK-expeditionen (bilaga 2), den visar vilket område som brinner. Utrymningsledaren delar ut åtgärds kort (4 st) som beskriver vad varje enskild person har ansvar att utrymma. Vid skymd sikt lyser ett nödljus i taket som visar vilken väg vi ska ta.

1. Evakuera patienterna till närmaste brandcell (grå dörrar)
De brandceller som finns är:
 - Korridor mellan föräldraköket och Borums-delen
 - Korridor mellan samtalsrummet och BB-delen
 - Korridor mellan sjuksköterskeexp och IVA-rummet
 - Korridor mellan rondrummet till BB-delen
 - Korridor till hissarna
2. Vid okontrollbar brand, förflyttar vi oss i huset i första hand mot BB/förlossningen. Om det skulle uppkomma brand på BB/Förlossningen utrymmer vi mot mottagningarna.
3. Vid hotbild mot sjukhuset där sjukhuset måste utrymma, utrym och förflytta er till uppsamlingsplats A, vid dammen, se bilaga 3.

Rädda

Barnen som har syrgasbehov samt CPAP/HFG-behov ska flyttas över till tuber som finns i MT-rum samt på varje maskin som används. De tilldelade åtgärds korten beskriver vilka rum/patienter varje enskild person har ansvar över att utrymma. Alla rum som är beskrivna på åtgärds korten ska avsökas och det ifyllda åtgärds kortet lämnas åter till utrymningsledaren.

Utrymningsledare

Är koordinatör alternativt stjärnmarkerad sjuksköterska. Denne tar på sig den gula västen som är märkt med ”utrymningsledare” och tar reda på OM och VAR det brinner när larmet går.

- Ta beslut om det faktiskt är läge för att utrymma eller om branden är kontrollerbar utan att flytta patienter.
- Dela ut åtgärds korten till andra i personalgruppen. Dessa finns vid koordinatorsplatsen på SSK exp.
- Utse personal som påbörjar släckningsarbete om det är riskfritt.
- Ring/utse någon att ringa 112 samt växeln 09 för att berätta vad som händer.
- Ifall patienterna ska flyttas påminn att man ska röra på sig mot BB/förlossningen i första hand.
- Hjälプ till att koppla över patienterna till syrgas/luft tuber.
- Ta med beläggningslistan.
- Ta med schemapärmen.

- Samla in åtgärdskort när dessa är avklarade och fyll i checklistan för utrymning.

Brandfarliga varor och gasflaskor

Vid brand på ett rum stäng av gasen till det rummet. Avstängningskranar (Bilaga 4) till varje Neo och IVA rum sitter utanför rummen i korridoren. Se naturligtvis till att patienten får gav via tub eller förflytta patienten till annat rum om denne behöver innan du stänger av gasen.

Avstängningskranar för rum 32-27 finns två kranar som försörjer alla 6 rummen i korridoren i mitten av rummen. Om möjlighet finns ta med de gastuber som finns i MT-rummet.

Gasförsörjningen kommer ifrån källaren. De övre kranarna är den ordinarie gasförsörjningen och de nedre kranarna är reservförsörjningen v.g se bilaga 5. Om gasförsörjningen försvinner av någon anledning så larmar det, blå lampa blinkar och det larmar i själva gascentralen. Blir det ett för lågt tryck så kommer ett larm att gå ut i kallelsesystemet, det går också ett larm direkt till driften.

Vad ska vi göra?

Om det blir för lågt tryck så ska vi stänga den ordinarie försörjningen och öppna reservdriften. Är reservdriften på lyser en lampa med ett fast blått sken. För att få bort larmet från kallelsesystemet så ska vi kvittera larmet på grön knapp bredvid gaspanelen. Vi får aldrig ändra från reservkraft till ordinarie kraft, detta får bara driften göra.

Checklista för utrymning BB-Skövde Neonatal

Rum – Bo	Kontrollerat	Rum - NV	Kontrollerat
27		34	
28		35	
29		36	
30		37	
31		38	
32		IVA 39	
33		IVA rum 40	

Utrymme	Kontrolle rat	Utrymme	Kontrolle rat
Miljörum		Rondrum	
Tvättstuga		Toaletter i korridorer	
Samtalsru m		Lilla sköljen	
Skårsrum, toalett		Lilla förrådet	
MT-rum		NVIH/sektionsl edare	
MT-städ		Läkar-exp	
Mjölkkök pastori- sering		Enhetschef	
SSK-exp		MIV	
Läkemedel		Föräldrakök	
Personal			

Åtgärds korten

Åtgärds kort 1 – Utrymningsledare

- | | |
|---|--------------------------|
| Beslut om utrymning eller om brand är kontrollerbar utan förflyttning | <input type="checkbox"/> |
| Dela ut åtgärds kort | <input type="checkbox"/> |
| Utse personal som påbörjar släckningsarbete om det är riskfritt | <input type="checkbox"/> |
| Ring 112 samt växeln 09 | <input type="checkbox"/> |
| Utse någon som möter upp räddningstjänsten | <input type="checkbox"/> |
| Om förflyttning – påminn att röra sig mot BB/förlossningen | <input type="checkbox"/> |
| Koppla över patienter till syrgas/luft tuber | <input type="checkbox"/> |
| Beläggningslista | <input type="checkbox"/> |
| Schemapärm | <input type="checkbox"/> |
| Samla in åtgärds korten och fyll i checklista | <input type="checkbox"/> |

Åtgärds kort 2

- | | |
|---|--------------------------|
| Kontrollera IVA rum 39 + 40 och evakuera vid behov mot BB/Förlossningen | <input type="checkbox"/> |
| Vid behov av flytt av patienter, koppla över till tuber vid behov | <input type="checkbox"/> |
| Stäng av gasen till dina rum (befinner sig utanför varje rum) samt avlägsna eventuella syrgastuber. | <input type="checkbox"/> |
| Kontrollera samt ev evakuera Läkemedelsrummet samt personalfikat | <input type="checkbox"/> |
| Kontrollera samt ev evakuera Rondrummet, Toaletter x2, lilla sköljen, skrivaren, NVIH/Sektionsledare rummet. | <input type="checkbox"/> |
| SE TILL ATT DÖRRARNA STÄNGS EFTER KONTROLL | <input type="checkbox"/> |
| Meddela utrymningsledaren när utrymningen av patienter och personal är klar samt återlämna kortet | <input type="checkbox"/> |

Åtgärdskort 3

Kontrollera NV-rummen 36, 37 samt 38 och evakuera vid behov mot BB/förlossningen

Vid behov av flytt av patienter, koppla över dessa till tuber vid behov

Stäng av gasen till vardera rum (Finns i korridoren utanför vardera rum) samt avlägsna eventuella syrgastuber.

Kontrollera samt eventuellt evakuera

Sjuksköterskeexp

**SE TILL ATT DÖRRARNA STÄNGS
EFTER KONTROLL**

Meddela utrymningsledaren när utrymningen av patienter och personal är klar samt återlämna kortet

Åtgärdskort 4

Kontrollera NVrum 35 + 34 samt borum 33 och evakuera vid behov mot BB/förlossningen

Vid behov av flytt av patienter, koppla över dessa till tuber vid behov.

Stäng av gasen till vardera rum (Finns i korridoren utanför rummen) samt avlägsna eventuella syrgastuber.

Kontrollera samt eventuellt evakuera

Mjölkkök + pastorisering, MT-städ samt **MT-rum** (Glöm ej att stänga av gasen till MT)

Kontrollera samt eventuellt evakuera **Läkarexp, chefskontor, MIV** samt **föräldrakök.**

**SE TILL ATT DÖRRARNA STÄNGS
EFTER KONTROLL**

Meddela utrymningsledaren när utrymningen av patienter och personal är klar samt återlämna kortet

Åtgärdskort 5

Kontrollera **Borum 27, 28, 29, 30, 31 och 32** och evakuera vid behov mot BB/förlossningen

Vid behov av flytt av patienter, koppla över dessa till tuber vid behov.

Stäng av gasen till rummet, finns två kranar som förser alla 6 rummen samt avlägsna eventuella syrgastuber

Kontrollera samt eventuellt evakuera **skåpsrummet + toalett, samtalsrummet, tvättstuga samt Miljörummet**

SE TILL ATT DÖRRARNA STÄNGS EFTER KONTROLL

Meddela utrymningsledaren när utrymningen av patienter och personal är klar samt återlämna kortet

Bilagor

Bilaga 1, karta över larmknappar och brandsläckare



Bilaga 2, branddisplay



Bilaga 4, avstängningskranar



Bilaga 5, Gasförsörjning

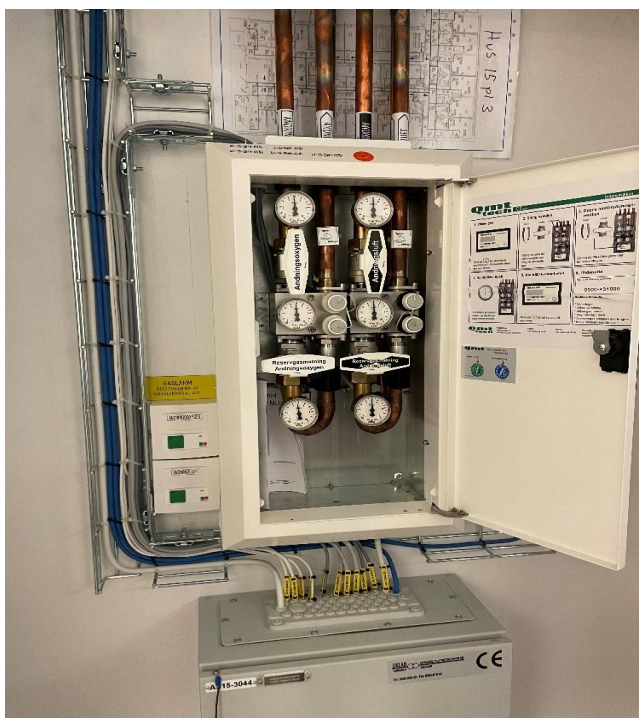

Arbetsgrupp

Else-Marie Torell, barnsköterska, Anna Stål, sektionsledare.

Rubrik: Brand och utrymning - BB Skövde Neonatal

Dokument-ID: SKAS9699-1702881381-173

Version: 3.0

Information om handlingen

Handlingstyp: Rutin

Gäller för: VO1 Barn BUP och Kvinna

Innehållsansvar: Anna Stål, (annka271), Sektionsledare

Godkänd av: Marie Hufvudsson, (marjo100), Verksamhetschef

Dokument-ID: SKAS9699-1702881381-173

Version: 3.0

Giltig från: 2024-08-20

Giltig till: 2026-08-31