

Projektnyheter och omgivningspåverkan nya växthus och besökscentrum Botaniska trädgården i Göteborg

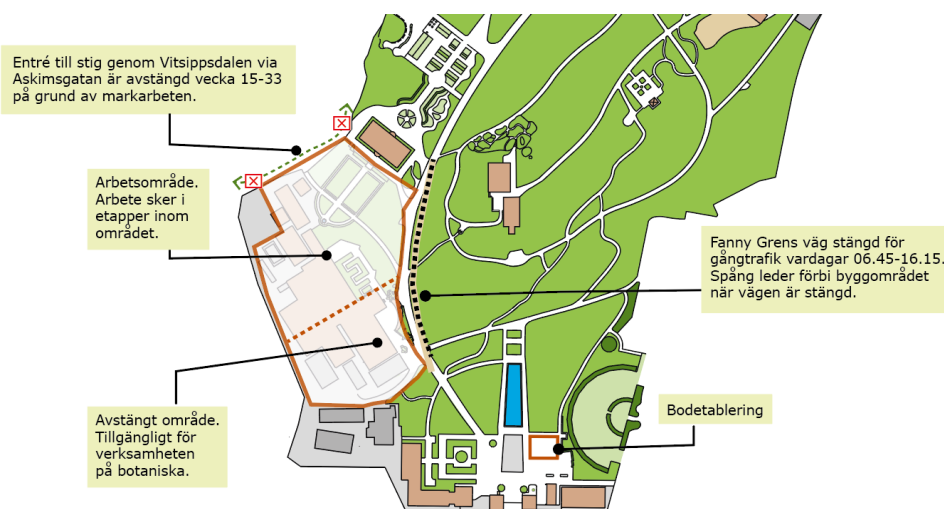

Byggprojekt, Botaniska trädgården sommaren 2025

Nya växthus och ett besökscentrum ska ge trädgårdens besökare en attraktiv upplevelse när som helst under året. De nya växthusen är viktiga för att ytterligare stärka trädgårdens starka nationella och internationella roll inom forskning och folkbildning. Projektet genomförs i flera etapper under åren 2021–2028. Nya växthus- och besökscentrum beräknas öppna för allmänheten 2030.

För aktuell karta över området, [Se länk](#)

Omgivningspåverkan V.27 - 33

- Pålning planeras ons-fre V.27.
- 10 juli planeras arbete med dragnings av fiber. Fanny Gréns väg avstängd under tid som arbete pågår.
- Under vecka 31-34 planerar Göteborgs energi att dra inkommande el till växthuset från den nya transformatorstationen vid Särögatan. Detta kommer innebära stora störningar både på Särögatan och Fanny Gréns väg.

Generell omgivningspåverkan:

- Bullrande arbeten förekommer vardagar kl. 07:00-19:00. Projektet följer naturvårdsverkets riktlinjer för bullrande och störande arbeten.
- Arbeten pågår företrädevis vardagar men kan även förekomma under helger för att säkra framdriften av projektet. Under helgen utför entreprenören endast enklare arbeten som ej bedöms ha samma omgivningspåverkan som det vardagliga arbetet.
- Avstängning stig i Vitsippsdalen vecka 15 till och med vecka 33 vid entré Vitsippsdalen från Askimsgatan.
- Fanny Gréns väg avstängd för besökare vardagar kl. 06:45-16:15. Detta är en åtgärd för resterande byggtiden av etapp 2 vilket innebär fram till första kvartalet 2026.
- Betongbilar, gabionmursleveranser och andra leveranser till/från byggplatsen medför transporter på Malmgårdsgatan och Särögatan, vissa transporter behöver ibland backa.

Nya växthus och besökscentrum etapp 2-3

Växthuset fortsätter sin framdrift med glasmontage och diverse detaljer, samtidigt som installatörerna påbörjar sina arbeten i växthusdelarna.



Vy från söder.

Murningen med det återbrukade teglet på norra sidan går med rask takt uppåt och kommer klättra runt hörnet för socklar efter semestern. Teglet kommer från ett hus på nordvästra delen av Sahlgrenska. Huset utgjorde delvis ett valv över Bruna Stråket men har rivits för att lämna plats åt Sahlgrenska Life.



Nymurad tegelfasad.

Golvbeläggning på plan 2 och 3 kommer att utföras under semesterveckorna.

Regnvatten-, sprinkler- och lakvattentankar är snart helt täckta och ytan jämnas ut inför finplaneringsarbeten.



Markförlagda tankar.

Byggnadställningar inne i växthusen håller på att monteras så att montage av installationer kan påbörjas där.

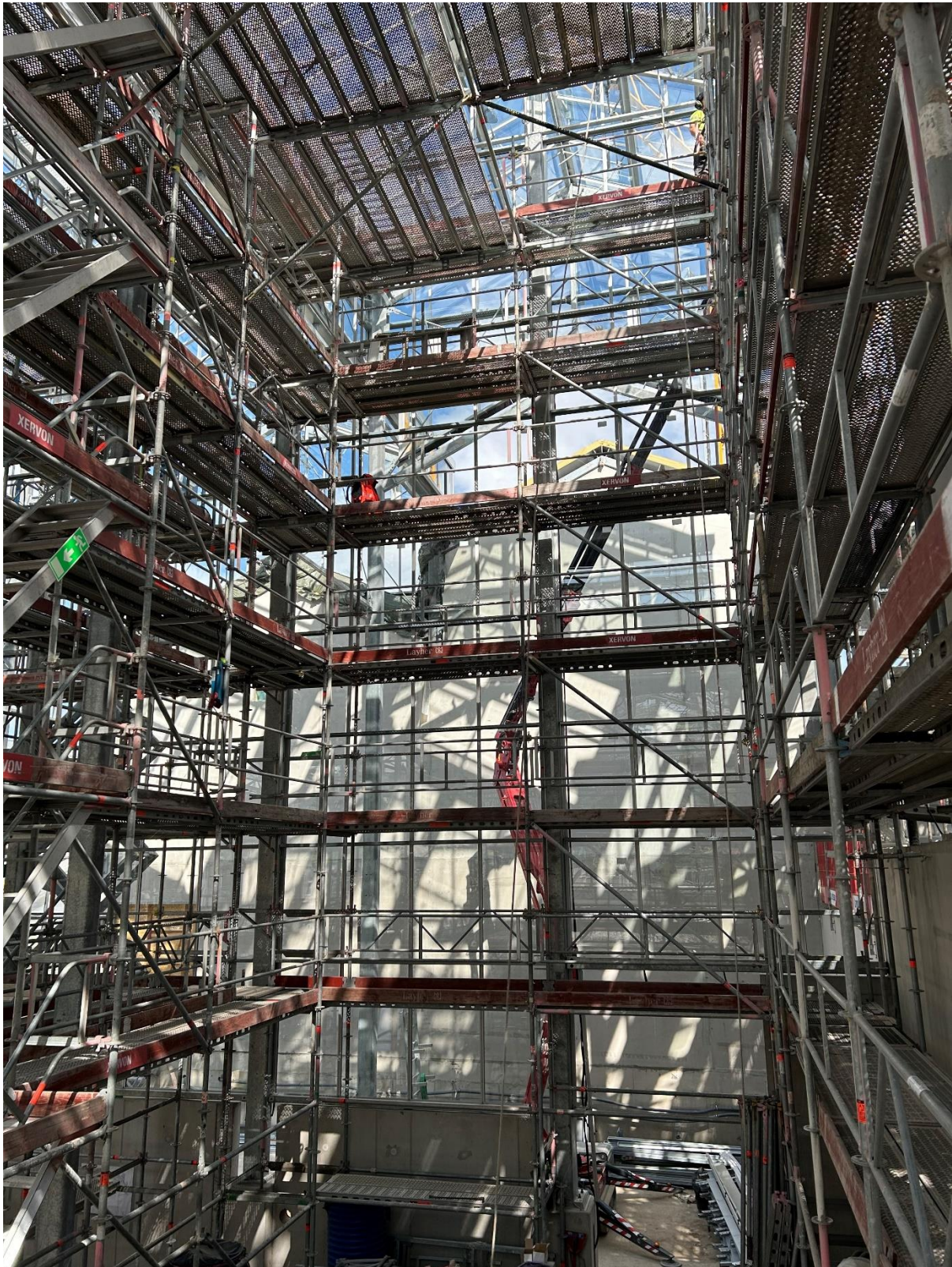

Även montage av servicebryggor pågår:



Utvändiga arbetsmoment de kommande veckorna:

- Den sista pålningen planeras att utföras onsdag v.27 och tar c:a en till två dagar.
- Fortsatt montage av gabionmur.
- Kanalisation och väguppbyggnad går parallellt upp mot Stora Änggården.

Ny Transformatorstation

- Under vecka 31-34 planerar Göteborgs energi att dra inkommande el till växthuset från den nya transformatorstationen vid Särögatan. Detta kommer innebära stora störningar både på Särögatan och Fanny grens väg. Under V.31-32 kommer det att vara störningar på Särögatan med schaktarbeten. Det kommer att vara möjligt att komma förbi med bil, men man kan behöva vänta några minuter på flytt av körplåtar. Se planering av arbetena på nedanstående karta.

Ansvarig för dessa arbeten är Göteborg Energi, tfn 031-62 60 00

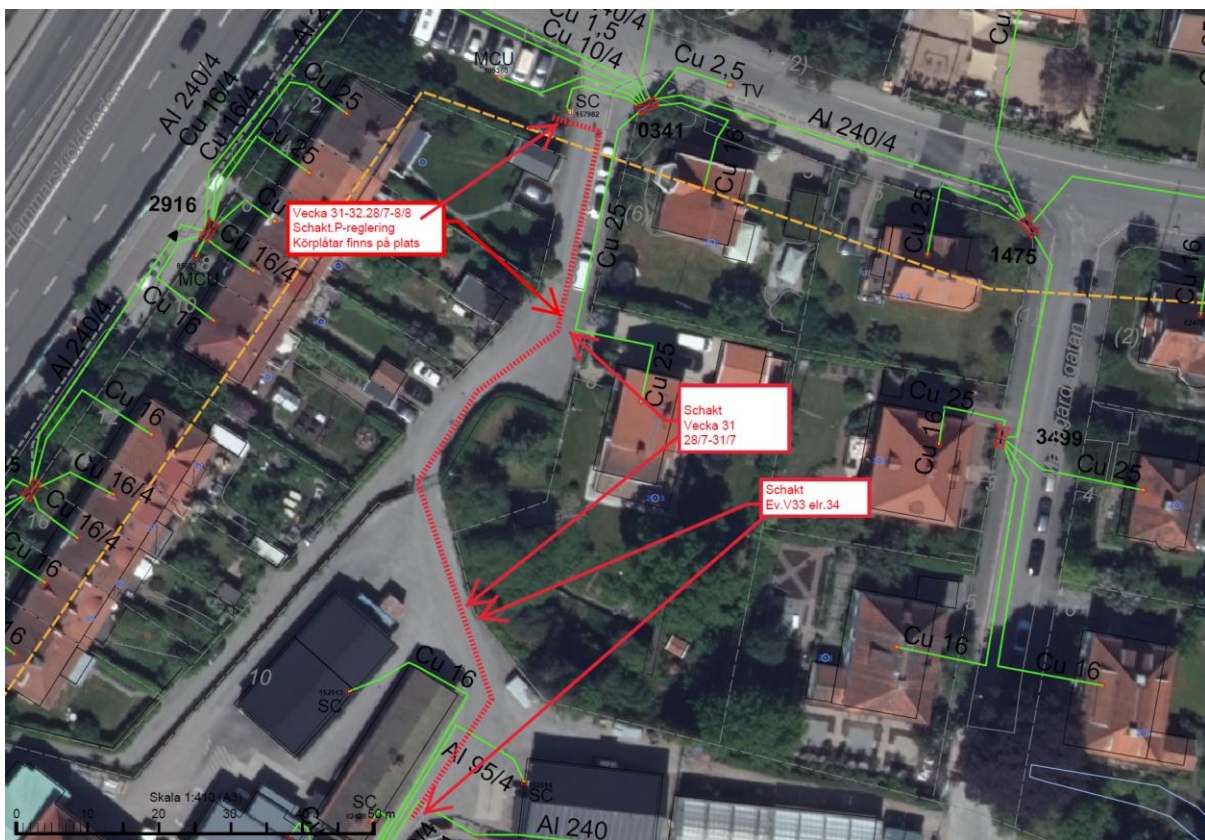

Avstängning stig i vitsippsdalen

Under vecka 15 till och med vecka 33 kommer stigen mellan Askimsgatan och naturreservatet Vitsippsdalen att stängas av, se bild nedan. Detta beror på omläggning av stigen samt byggnation av gabionmur. Markarbetena sker ej i naturreservatet.



Översiktsskarta avstängning stig Vitsippsdalen

Fanny Gréns väg avstängd för allmänhet vardagar kl. 06.45-16.15

Körgrindar längs Fanny Gréns väg är monterade för att skilja på flödet av besökare och byggtrafik. Allmänheten hänvisas till spång eller alternativa stigar för att ta sig från entréområdet upp till resten av trädgården. Fanny Gréns väg kommer att vara öppen under helger och kvällar. Avstängning med körgrindar är en åtgärd för resterande byggtid av etapp 2 vilket innebär fram till första kvartalet 2026.

Kontakt

För allmänna frågor om projektet: Nyavaxthus@vgregion.se

För arbete inom projektet Nya växthus och besökscentrum et 2-3:

Byggherre: VGR, Västfastigheter Bygg och förvaltning

Entreprenör: Peab Sverige AB

Nästa nyhetsbrev planeras att skickas ut V.33