

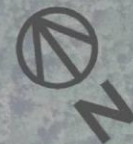

# Sahlgrenska Visuell tidplan

Arbetsmaterial  
dat. 2024-10-23



Visuell tidplan oktober 2024

Senast ändrad 241023 av Therese Dannberg,  
projektledare Västfastigheter bygg och förvaltning, VGR

# Visuell tidplan Sahlgrenska sjukhuset

Den visuella tidplanen är ett verktyg för att se hur pågående och kommande byggprojekt påverkar området.

Kartan uppdateras regelbundet av Västra Götalandsregionens fastighetsförvaltning, Västfastigheter bygg och förvaltning. Säkerställ att du har den senaste versionen.

Observera att tidplanen är preliminär och kan komma att ändras.

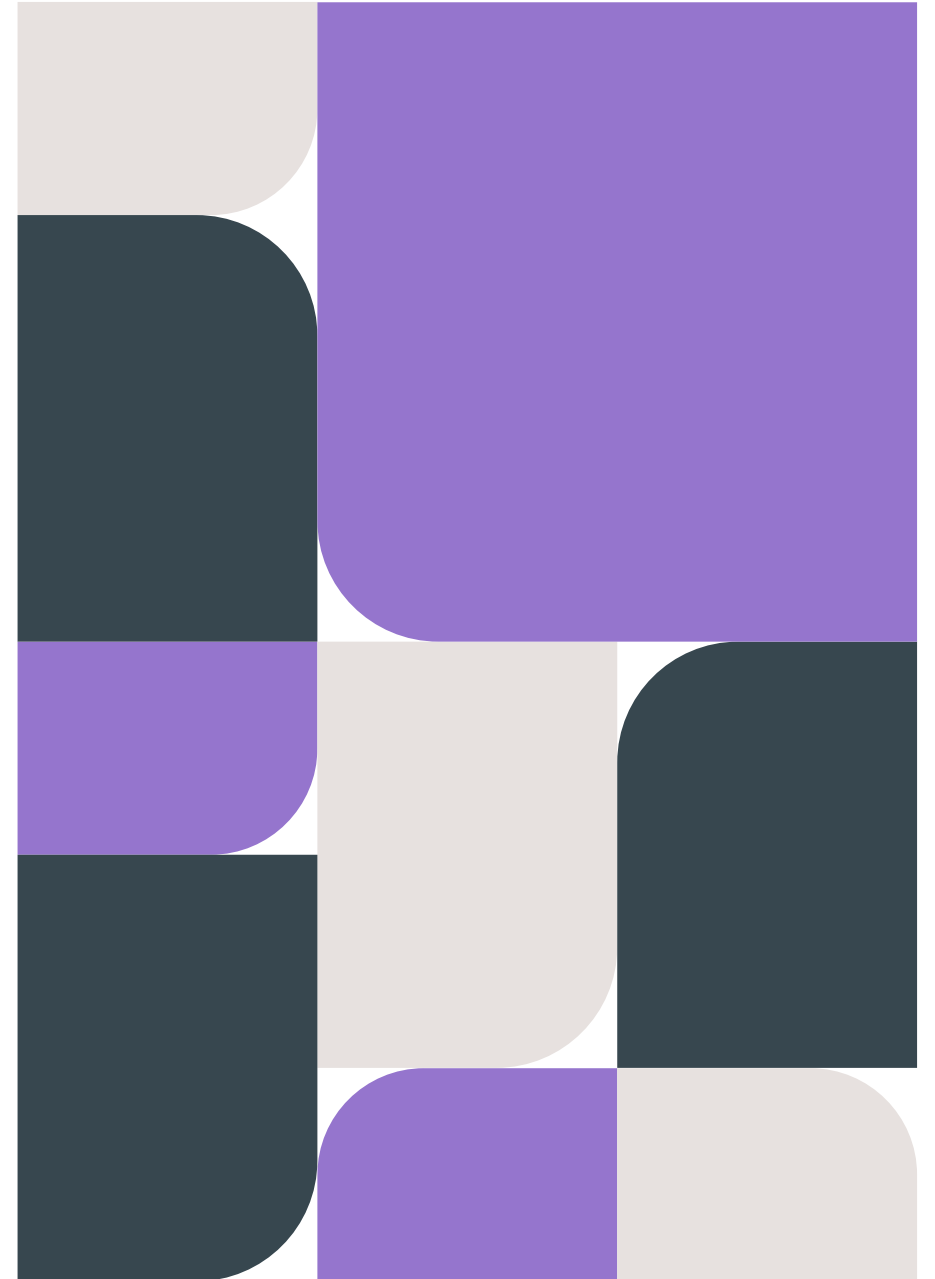

# Bebyggelse 2024

november

- Arbetsområde
- Befintlig byggnad
- Byggnation
- Färdig byggnad
- Byggnad som rivs

Värmeåtervinningsprojekt på Bruna och Blå stråket kan påverka trafiken, men framkomlighet till CÖ-gården kommer alltid att vara möjligt för transporter.

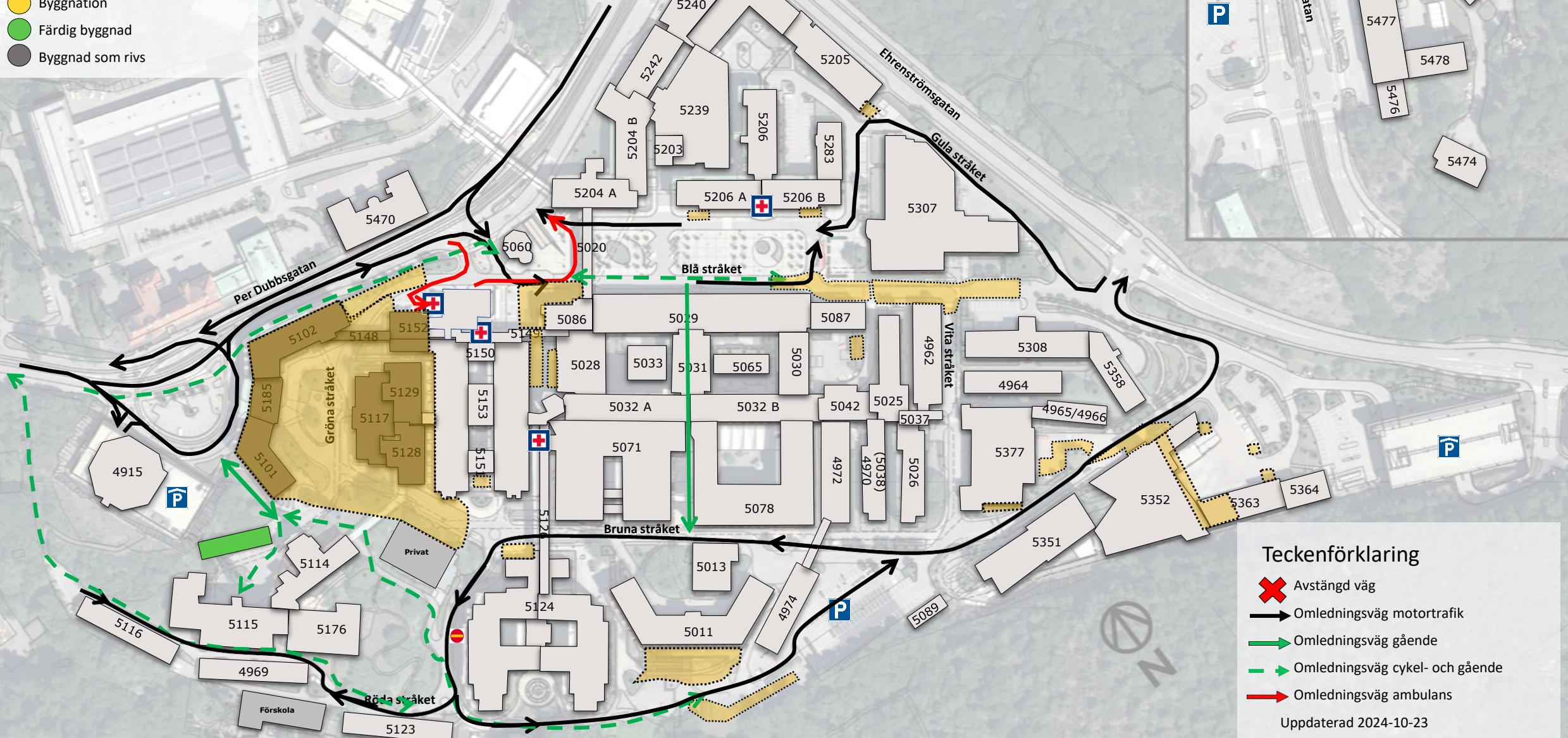

## Teckenförklaring

- Avstängd väg
- Omledningsväg motortrafik
- Omledningsväg gående
- Omledningsväg cykel- och gående
- Omledningsväg ambulans

Uppdaterad 2024-10-23

Störningar på motortrafik kan också medföra störningar på busstrafik och flexlinjen

# Bebyggelse 2024

1-15  
december

- Arbetsområde
- Befintlig byggnad
- Byggnation
- Färdig byggnad
- Byggnad som rivs

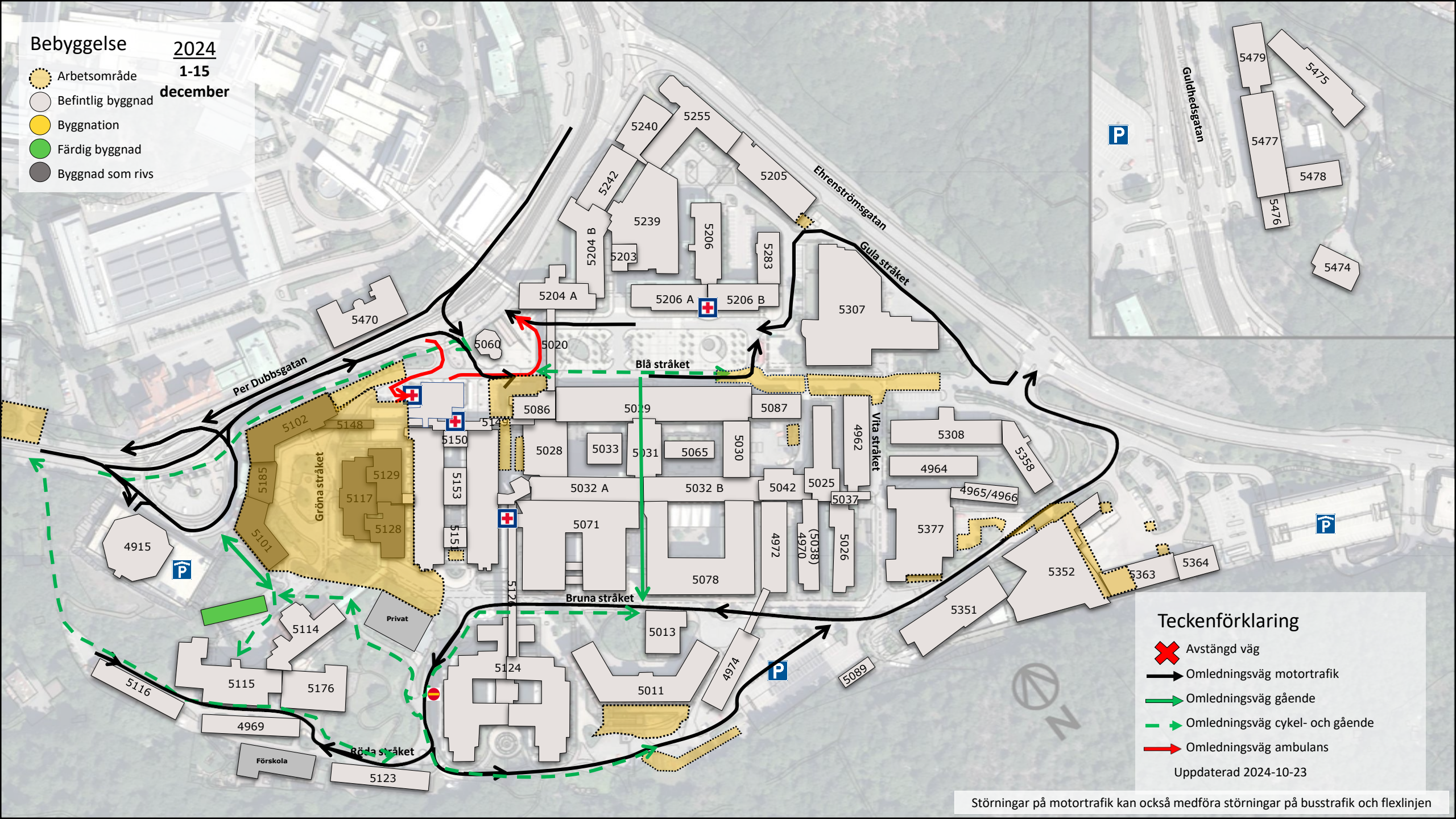

## Teckenförklaring

- Avstängd väg
- Omledningsväg motortrafik
- Omledningsväg gående
- Omledningsväg cykel- och gående
- Omledningsväg ambulans

Uppdaterad 2024-10-23



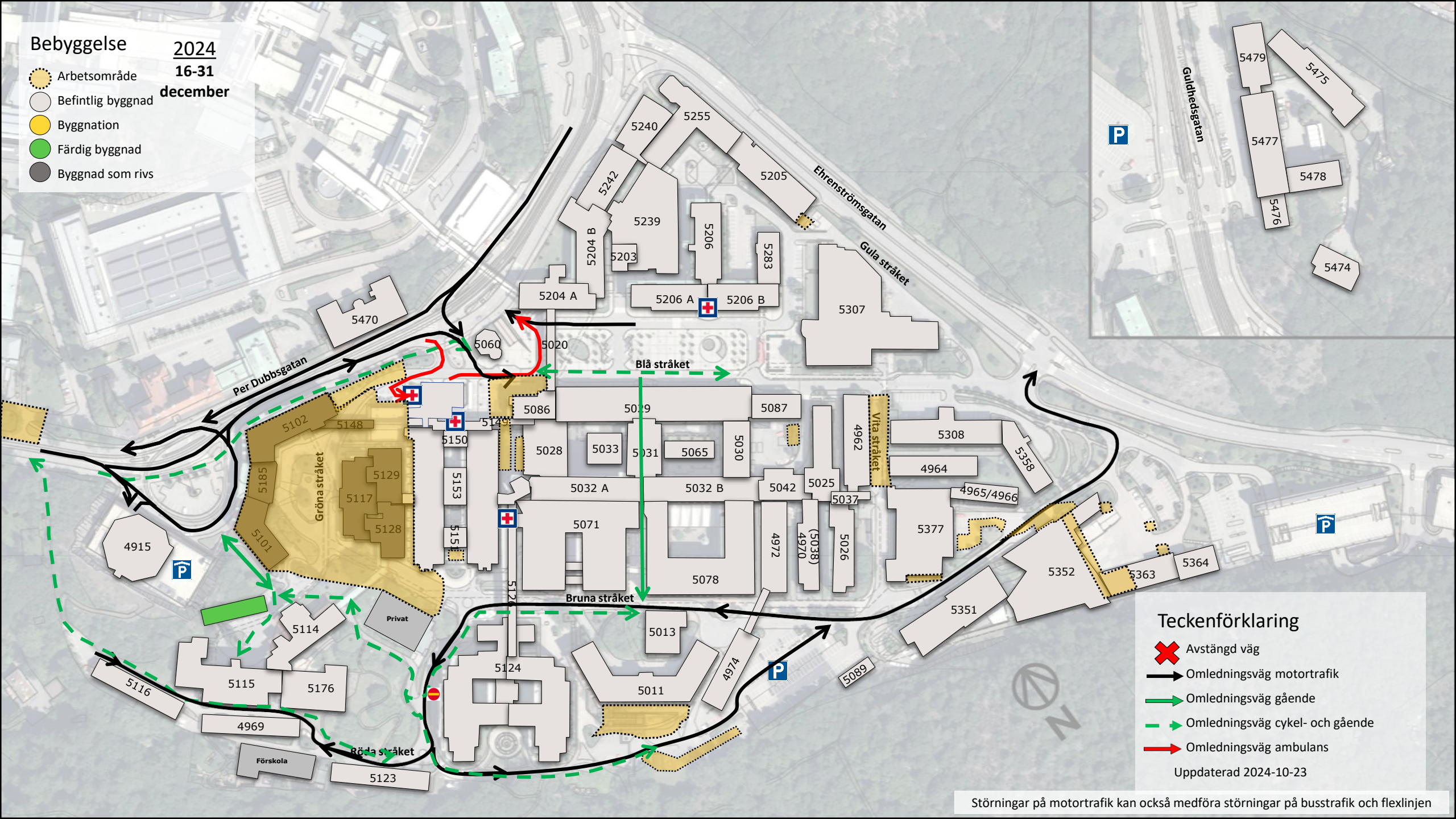

Störningar på motortrafik kan också medföra störningar på busstrafik och flexlinjen

**Bebyggelse** **2024**  
**16-31**  
**december**

-  Arbetsområde
-  Befintlig byggnad
-  Byggnation
-  Färdig byggnad
-  Byggnad som rivs



**Teckenförklaring**

-  Avstängd väg
-  Omledningsväg motortrafik
-  Omledningsväg gående
-  Omledningsväg cykel- och gående
-  Omledningsväg ambulans

Uppdaterad 2024-10-23



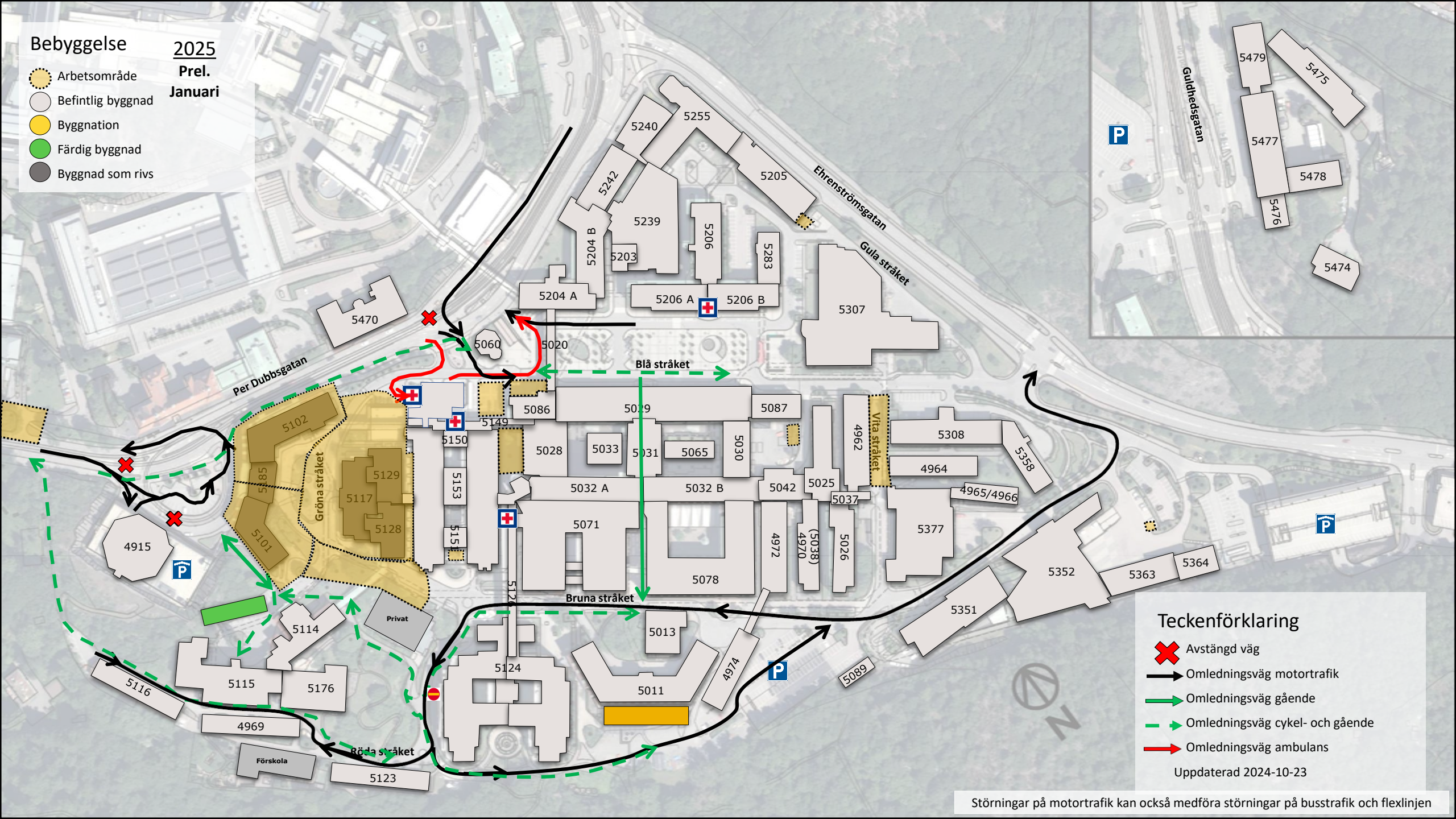

Störningar på motortrafik kan också medföra störningar på busstrafik och flexlinjen

**Bebyggelse** **2025**  
**Prel.**  
**Januari**

-  Arbetsområde
-  Befintlig byggnad
-  Byggnation
-  Färdig byggnad
-  Byggnad som rivs



**Teckenförklaring**

-  Avstängd väg
-  Omledningsväg motortrafik
-  Omledningsväg gående
-  Omledningsväg cykel- och gående
-  Omledningsväg ambulans

Uppdaterad 2024-10-23



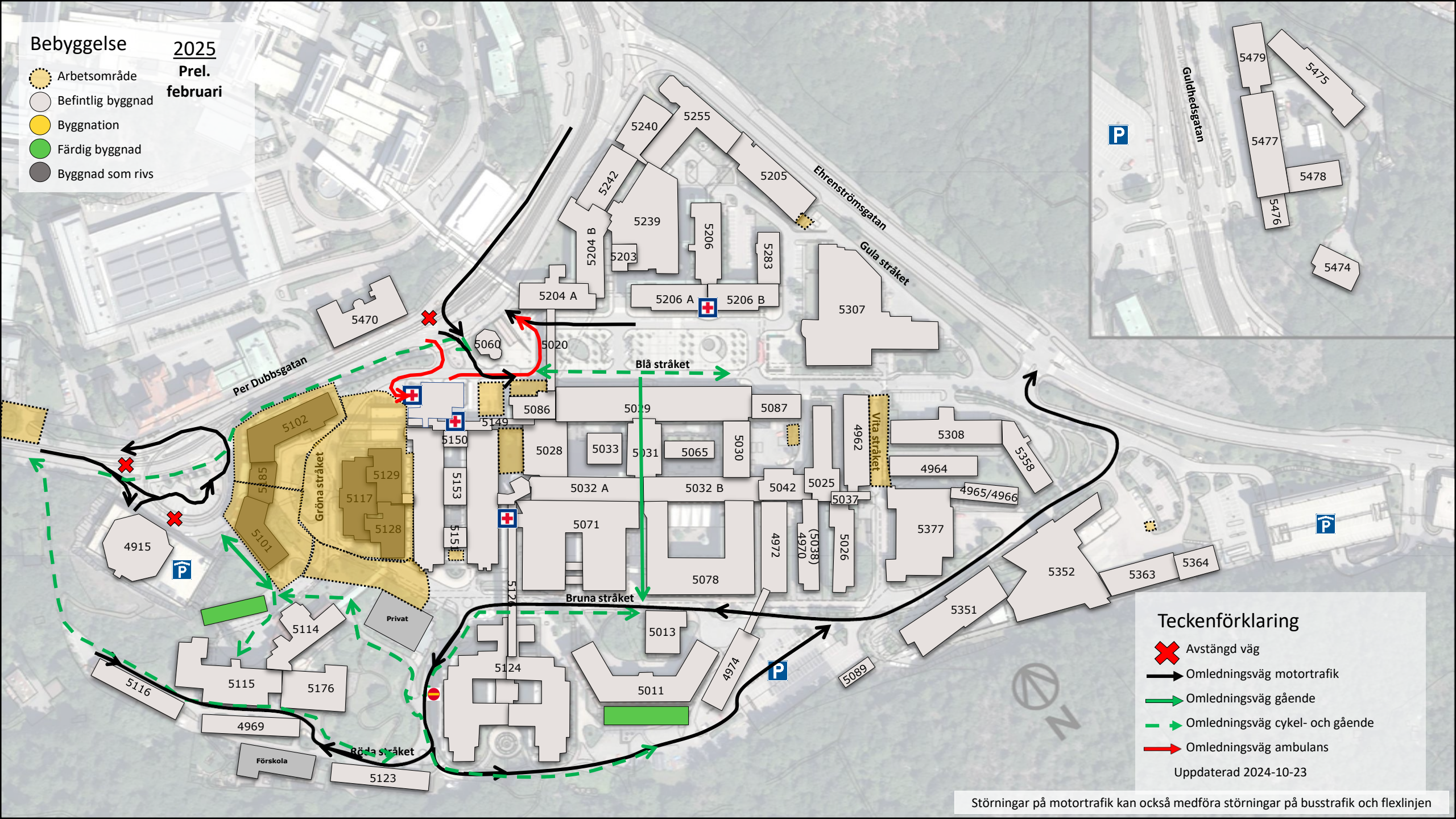

Störningar på motortrafik kan också medföra störningar på busstrafik och flexlinjen

**Bebyggelse** **2025**  
**Prel. februari**

-  Arbetsområde
-  Befintlig byggnad
-  Byggnation
-  Färdig byggnad
-  Byggnad som rivs



**Teckenförklaring**

-  Avstängd väg
-  Omledningsväg motortrafik
-  Omledningsväg gående
-  Omledningsväg cykel- och gående
-  Omledningsväg ambulans

Uppdaterad 2024-10-23

Störningar på motortrafik kan också medföra störningar på busstrafik och flexlinjen

# Bebyggelse 2025

Prel. mars

- Arbetsområde
- Befintlig byggnad
- Byggnation
- Färdig byggnad
- Byggnad som rivs

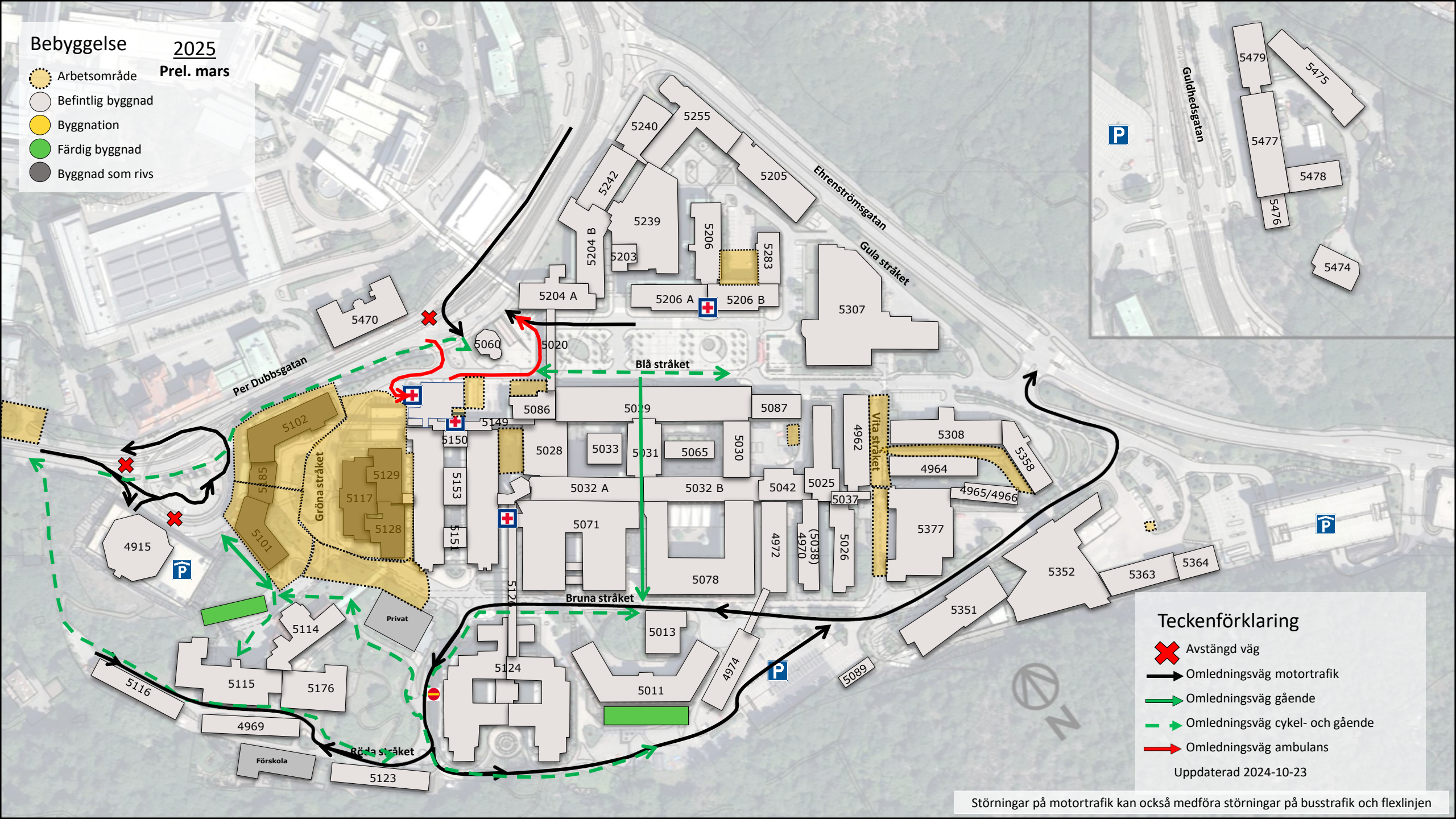

## Teckenförklaring

- Avstängd väg
- Omledningsväg motortrafik
- Omledningsväg gående
- Omledningsväg cykel- och gående
- Omledningsväg ambulans

Uppdaterad 2024-10-23

Störningar på motortrafik kan också medföra störningar på busstrafik och flexlinjen

# Bebyggelse 2025

Prel. april-maj

- Arbetsområde
- Befintlig byggnad
- Byggnation
- Färdig byggnad
- Byggnad som rivs

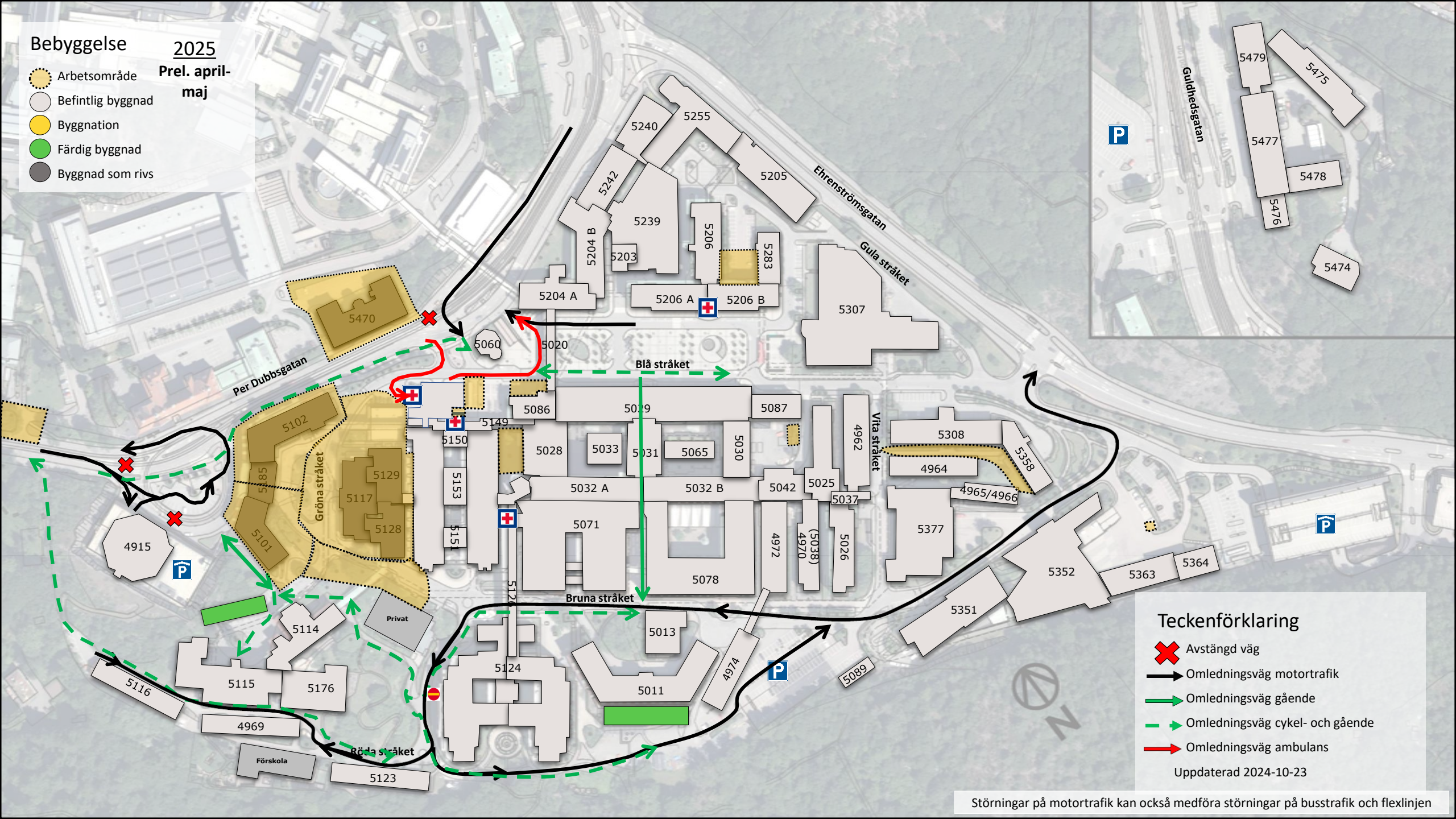

## Teckenförklaring

- Avstängd väg
- Omledningsväg motortrafik
- Omledningsväg gående
- Omledningsväg cykel- och gående
- Omledningsväg ambulans

Uppdaterad 2024-10-23

Störningar på motortrafik kan också medföra störningar på busstrafik och flexlinjen

# Bebyggelse 2025

Prel. juni - juli

- Arbetsområde
- Befintlig byggnad
- Byggnation
- Färdig byggnad
- Byggnad som rivs

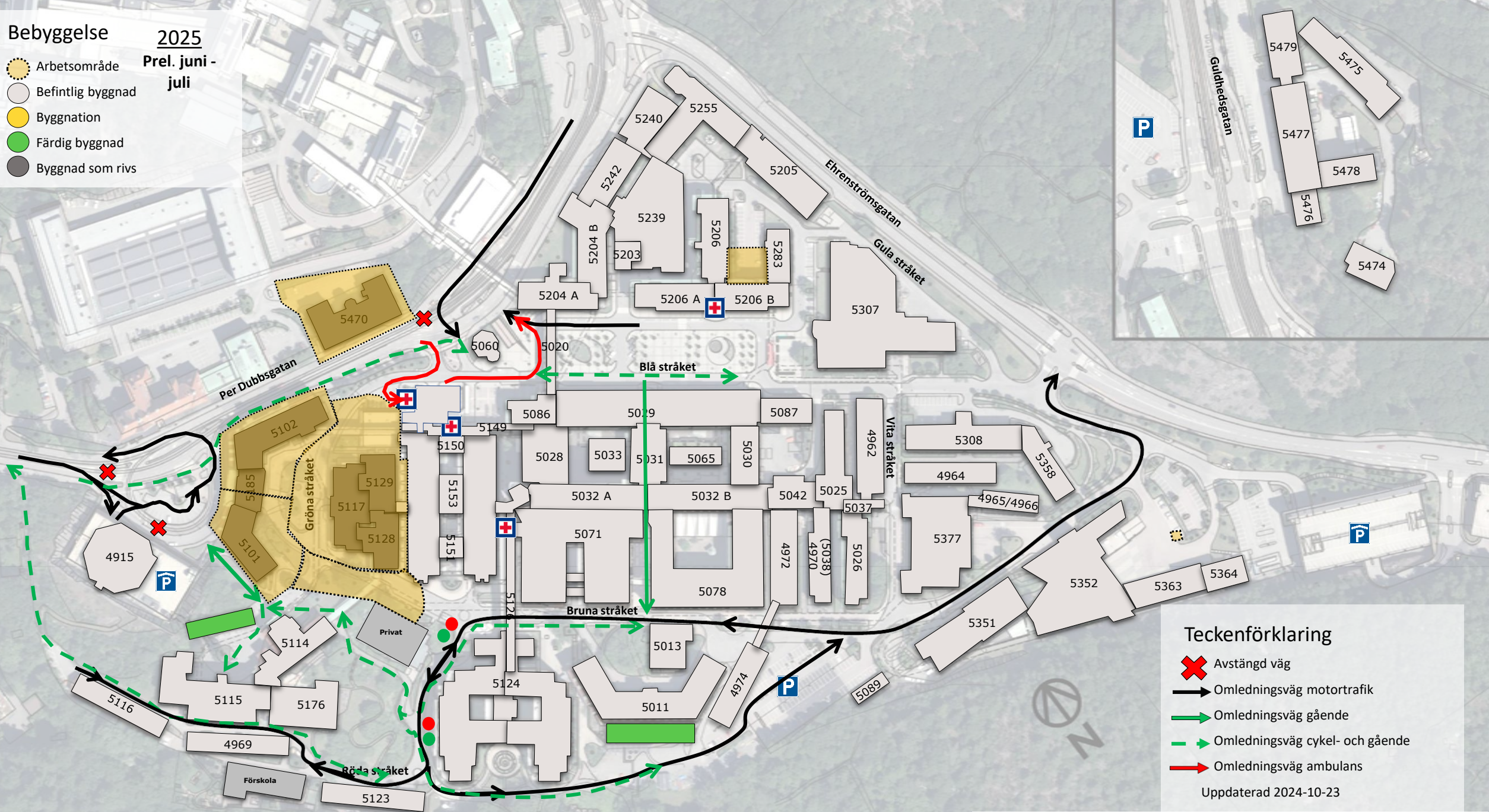



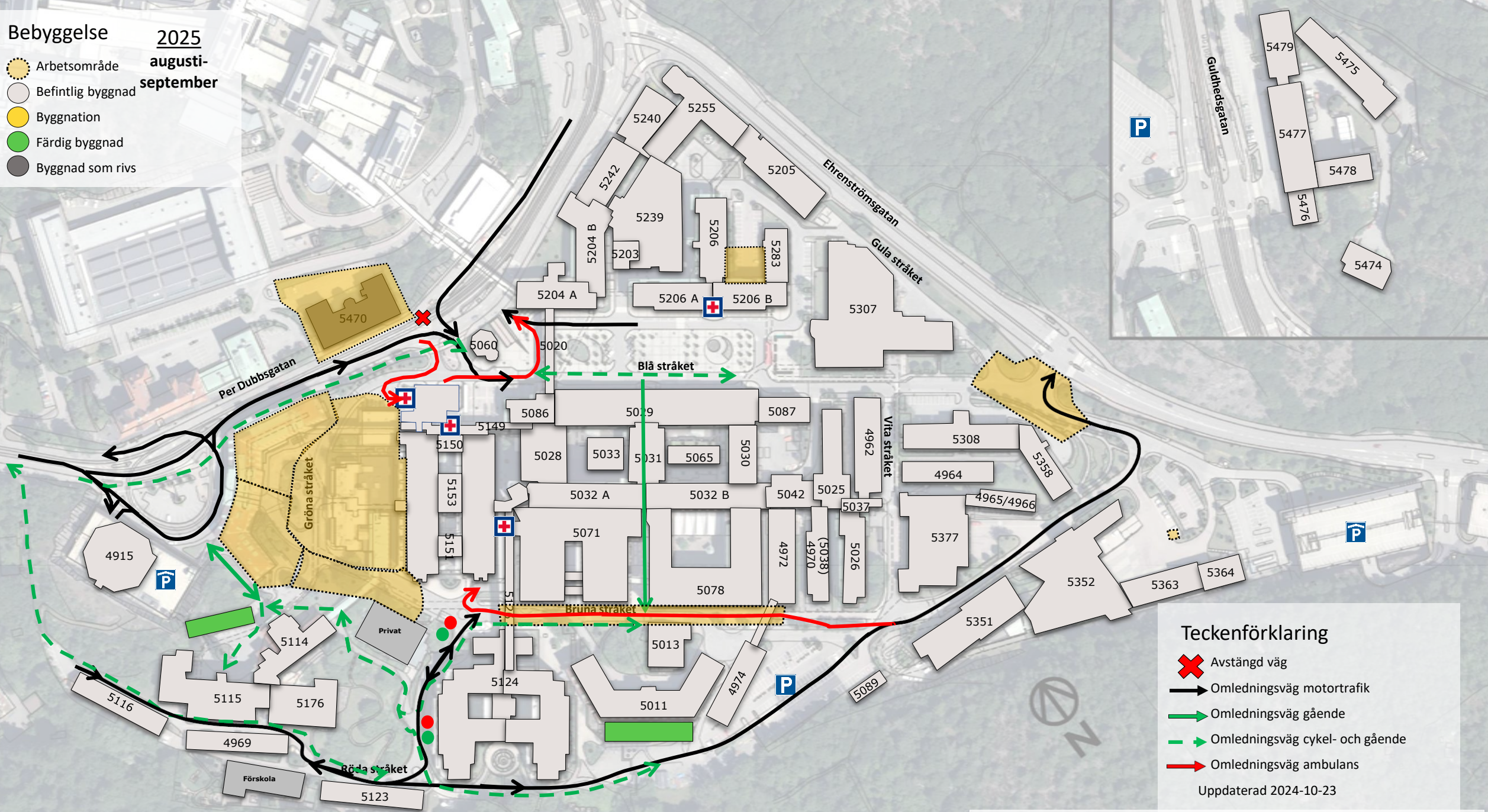

Störningar på motortrafik kan också medföra störningar på busstrafik och flexlinjen

**Bebyggelse** **2025**  
**augusti-  
september**

-  Arbetsområde
-  Befintlig byggnad
-  Byggnation
-  Färdig byggnad
-  Byggnad som rivs



**Teckenförklaring**

-  Avstängd väg
-  Omledningsväg motortrafik
-  Omledningsväg gående
-  Omledningsväg cykel- och gående
-  Omledningsväg ambulans

Uppdaterad 2024-10-23

Störningar på motortrafik kan också medföra störningar på busstrafik och flexlinjen



# Cykelparkering och batteriplatser Sahlgrenska

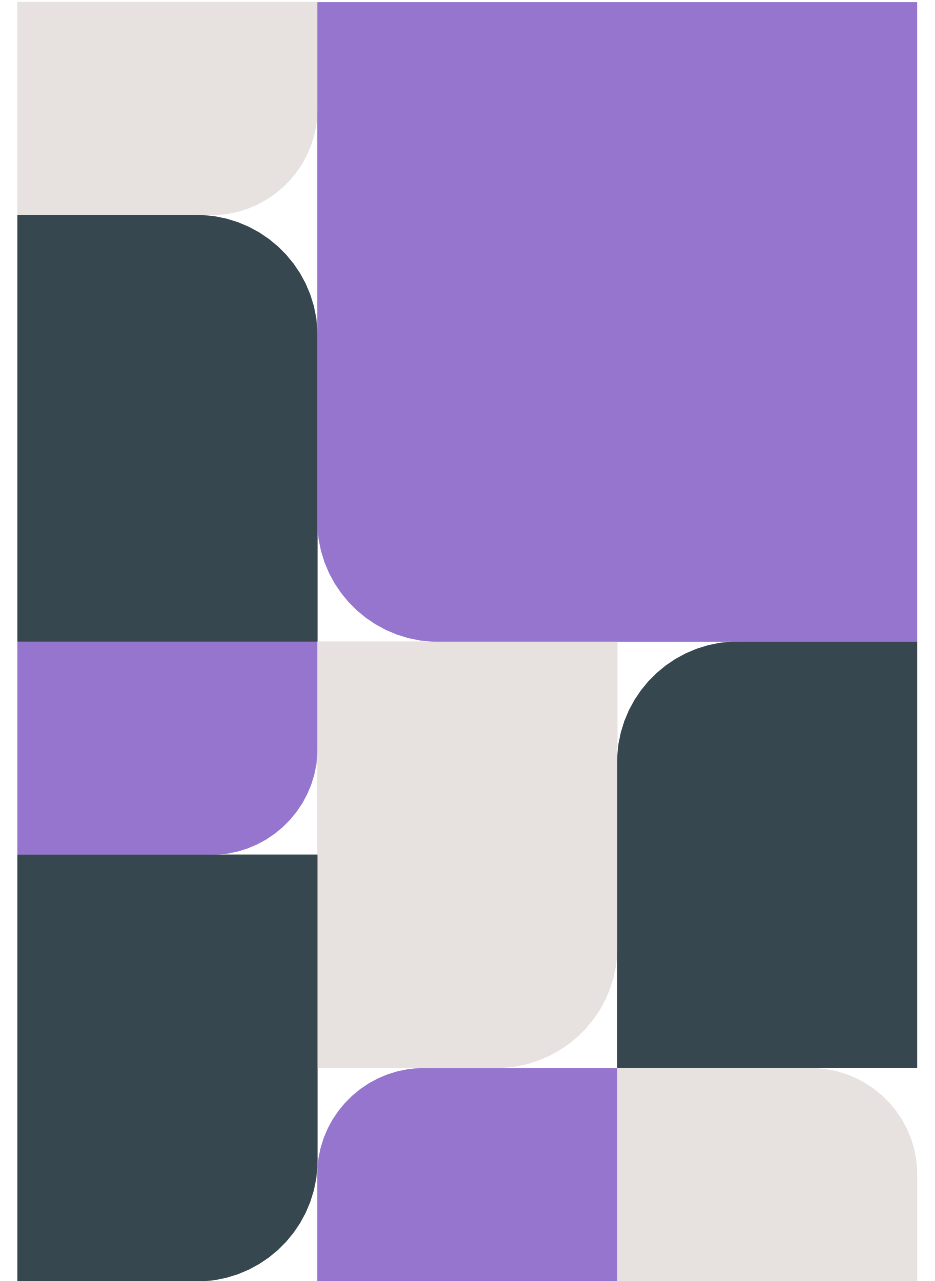





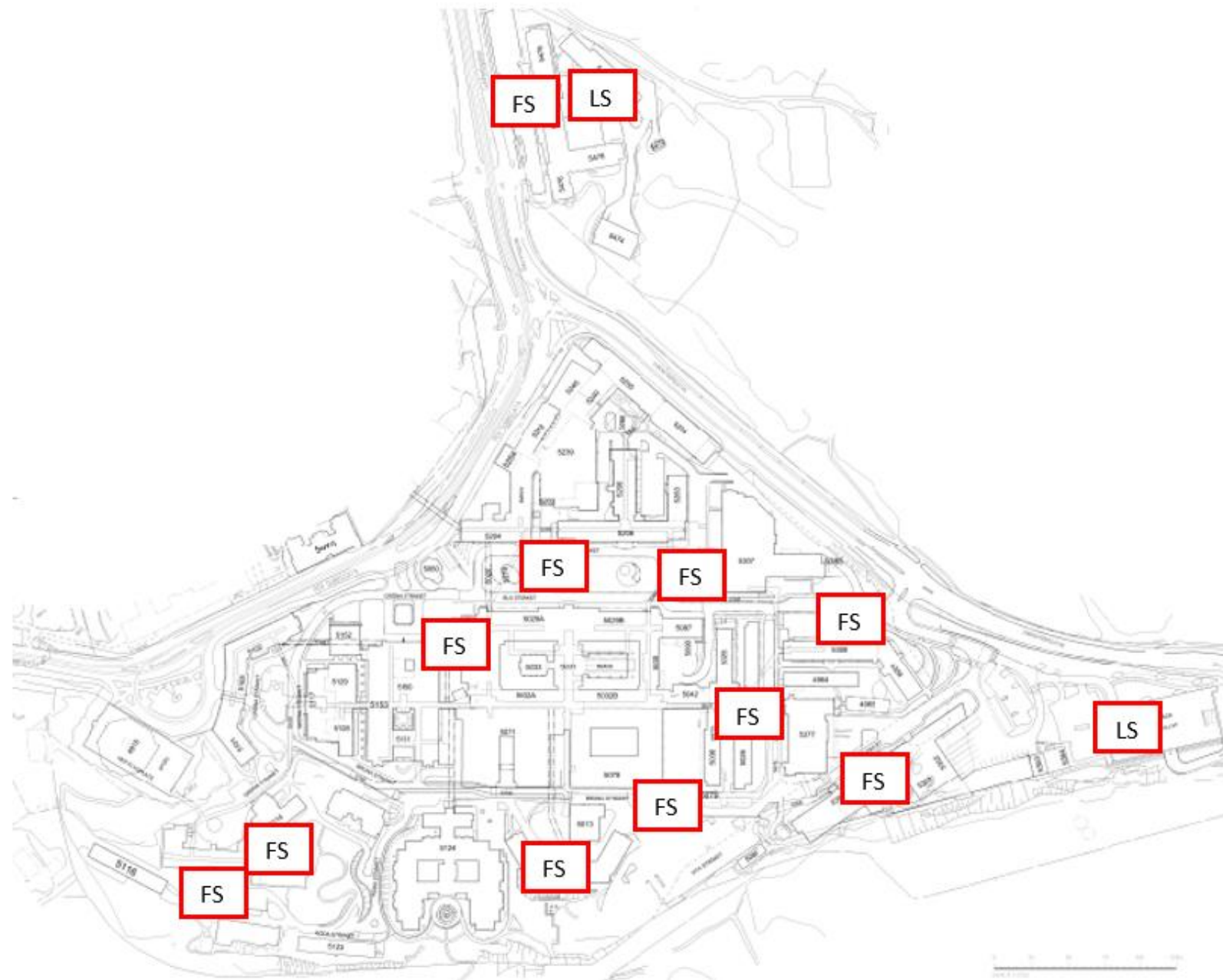

FS=  
Förvaringsskåp  
LS= laddskåp

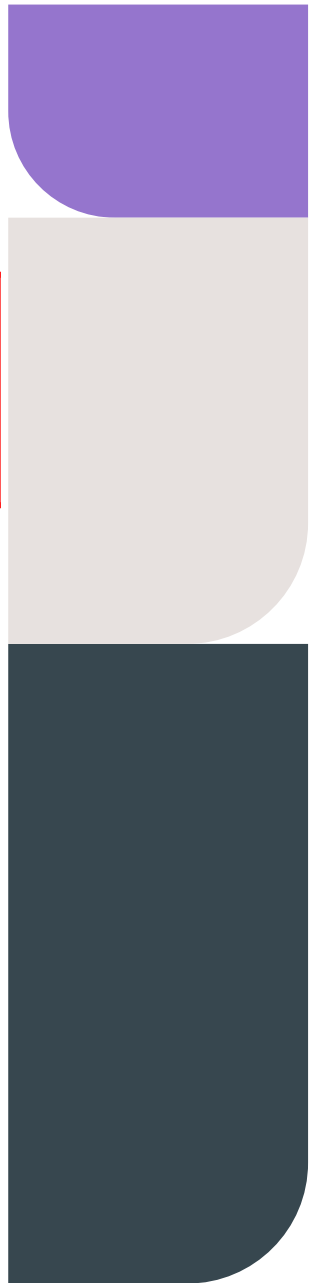

# Frågor eller synpunkter om cykelförhållanden på Sahlgrenska?

- Intresset för att skapa ett cykelvänligt sjukhus är stort och det finns en särskild projektgrupp på SU som arbetar med dessa frågor i samarbete med oss på Västfastigheter.
  - Länk till cykelvänligt sjukhus:  
[Cykelvänligt sjukhus - Sahlgrenska Universitetssjukhuset \(vgregion.se\)](https://vgregion.se/cykelvanligt-sjukhus-sahlgrenska-universitetssjukhuset)
  - Länk till cykelkarta  
[Karta Sahlgrenska - personal - 2023.04.18 \(vgregion.se\)](https://vgregion.se/karta-sahlgrenska-personal-2023.04.18)

Du välkommen att kontakta oss på [vastfastigheter.kundtjanst@vgregion.se](mailto:vastfastigheter.kundtjanst@vgregion.se).