

Visuell tidplan mars 2024

Senast ändrad 240301 av Therese Dannberg,
projektledare Västfastigheter bygg och förvaltning, VGR

Visuell tidplan Sahlgrenska sjukhuset

Den visuella tidplanen är ett verktyg för att se hur pågående och kommande byggprojekt påverkar området.

Kartan uppdateras regelbundet av Västra Götalandsregionens fastighetsförvaltning, Västfastigheter bygg och förvaltning. Säkerställ att du har den senaste versionen.

Observera att tidplanen är preliminär och kan komma att ändras.

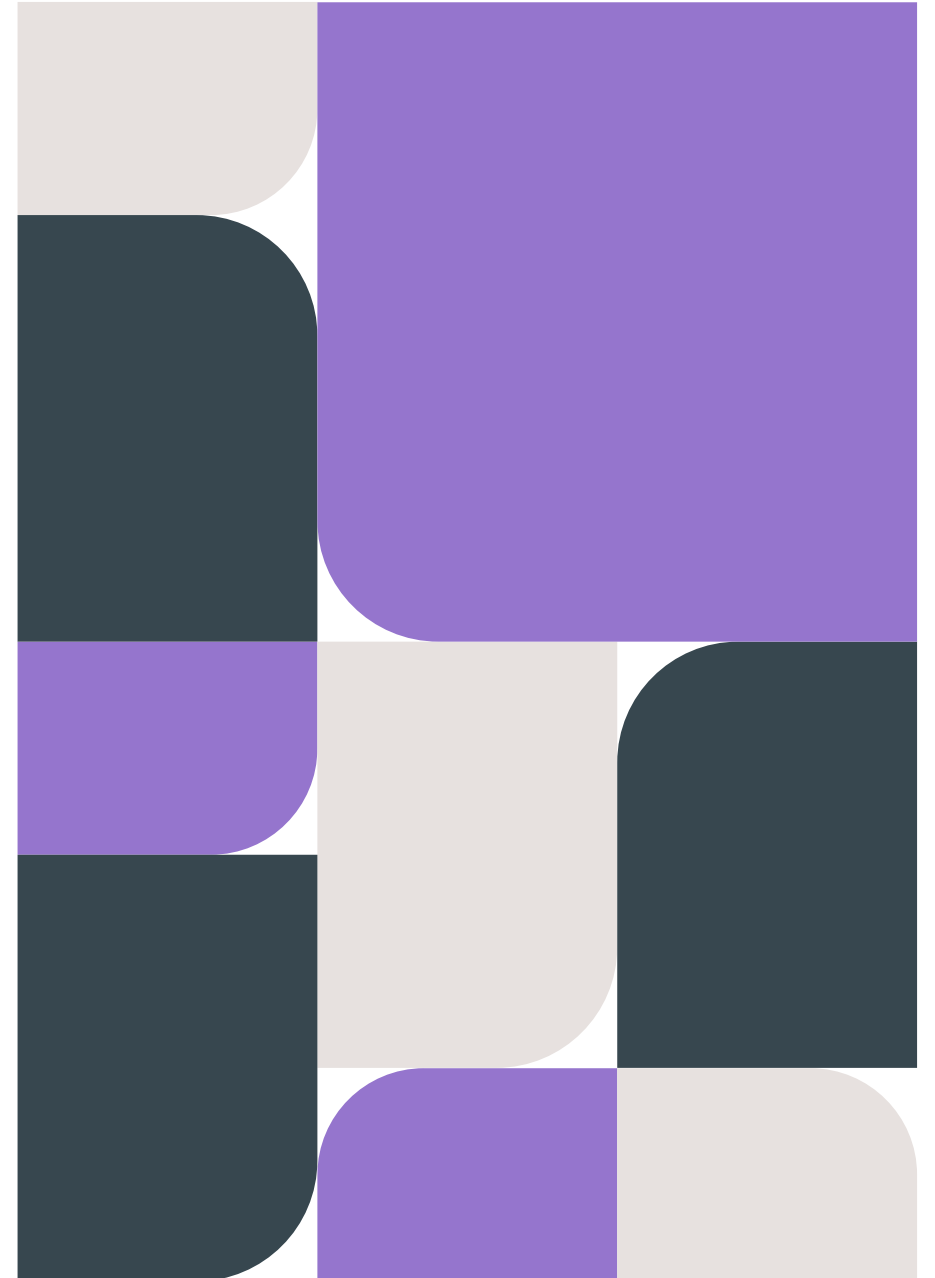

Bebyggelse 2024

2024
mars

- Arbetsområde
- Befintlig byggnad
- Byggnation
- Färdig byggnad
- Byggnad som rivs

Ny utfart mot Per Dubbsgatan öppnas. Arbete med ny infart påbörjas.

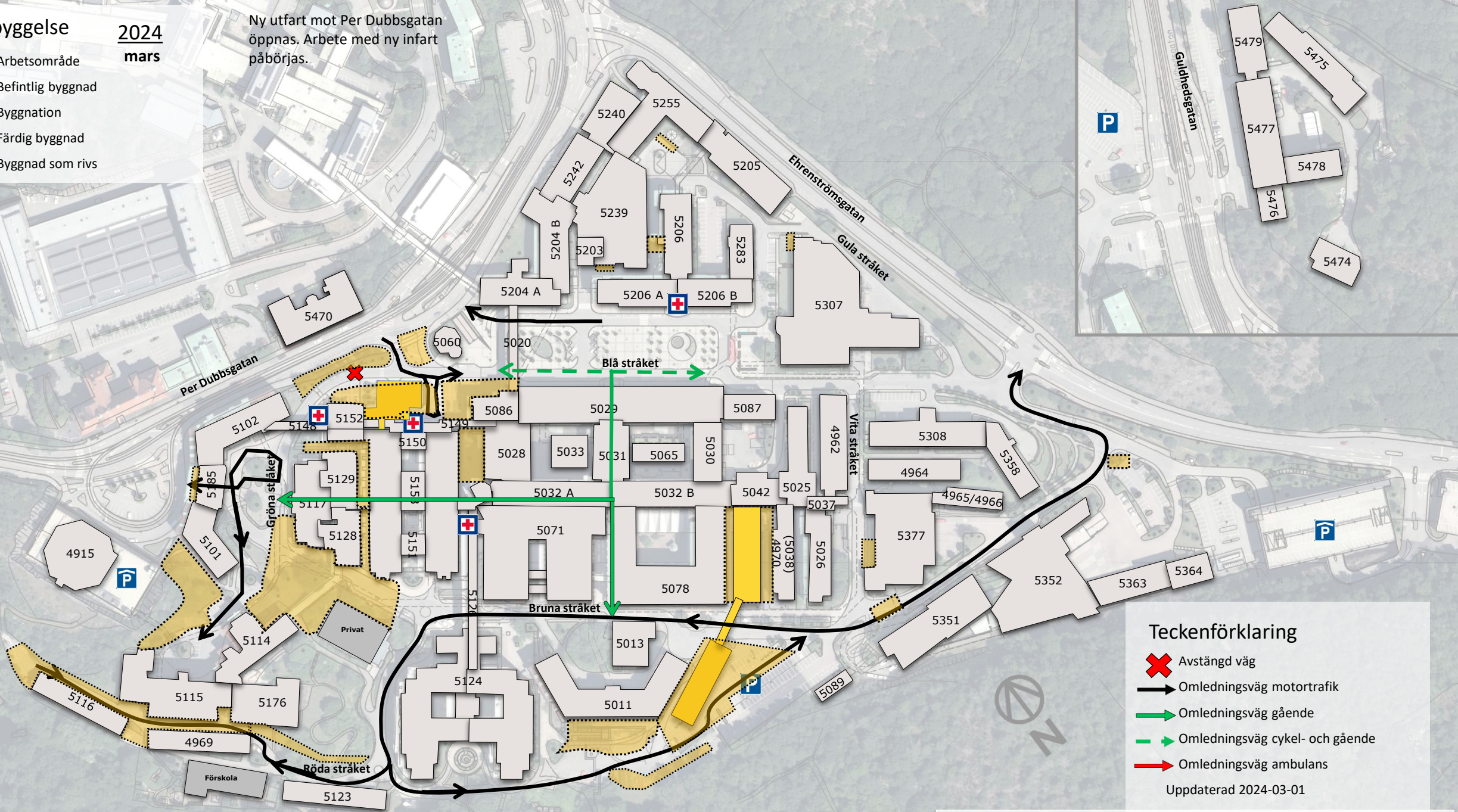

Teckenförklaring

- Avstängd väg
- Omledningsväg motortrafik
- Omledningsväg gående
- Omledningsväg cykel- och gående
- Omledningsväg ambulans

Uppdaterad 2024-03-01

Störningar på motortrafik kan också medföra störningar på busstrafik och flexlinjen

Bebyggelse 2024

2024

april

- Arbetsområde
- Befintlig byggnad
- Byggnation
- Färdig byggnad
- Byggnad som rivs

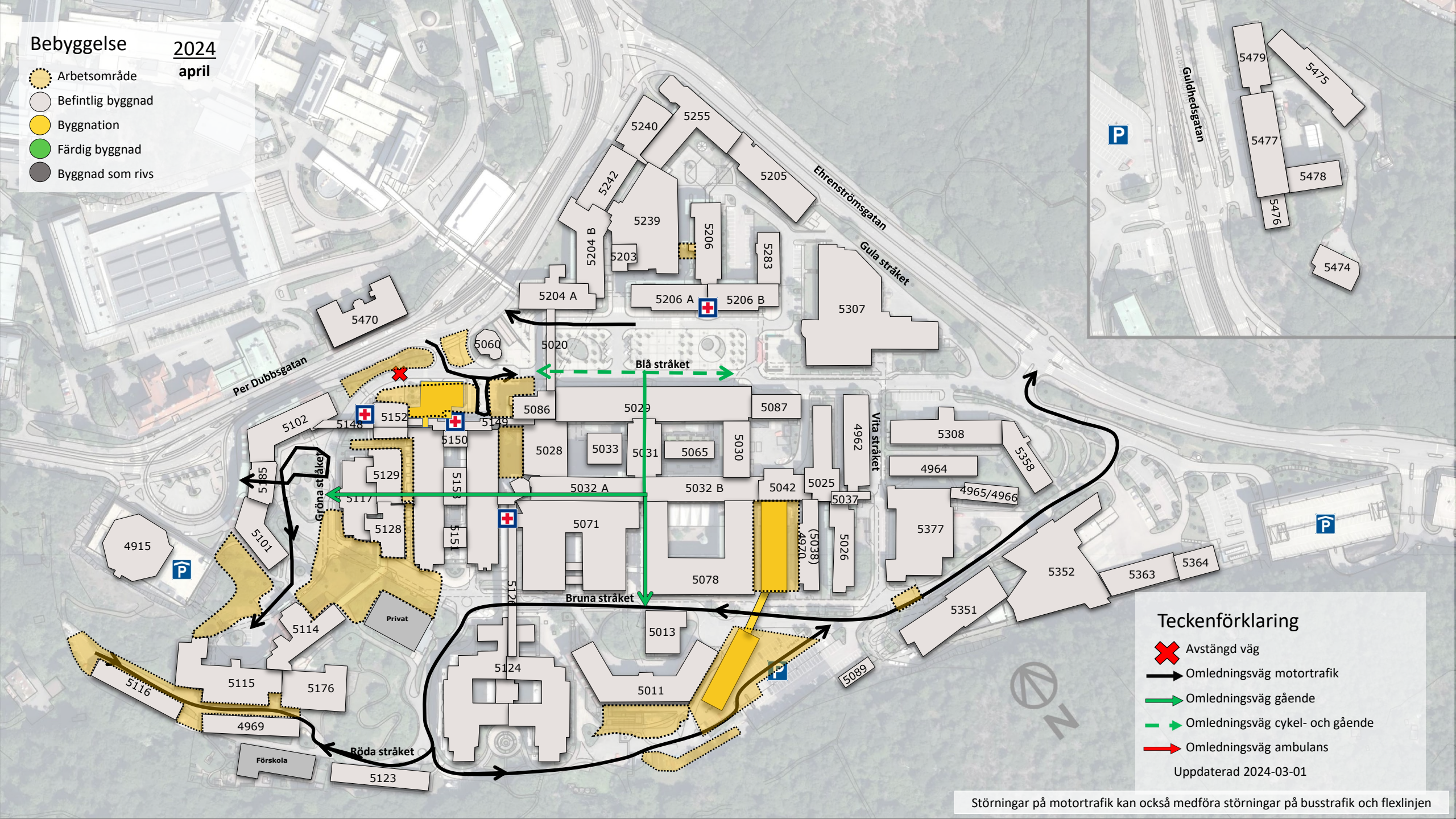

Teckenförklaring

- Avstängd väg
- Omledningsväg motortrafik
- Omledningsväg gående
- Omledningsväg cykel- och gående
- Omledningsväg ambulans

Uppdaterad 2024-03-01

Störningar på motortrafik kan också medföra störningar på busstrafik och flexlinjen

Bebyggelse

2024

Prel. maj

- Arbetsområde
- Befintlig byggnad
- Byggnation
- Färdig byggnad
- Byggnad som rivs

Ny infart från Per Dubbsgatan öppnas.
Norra porten stängs för allmän trafik.

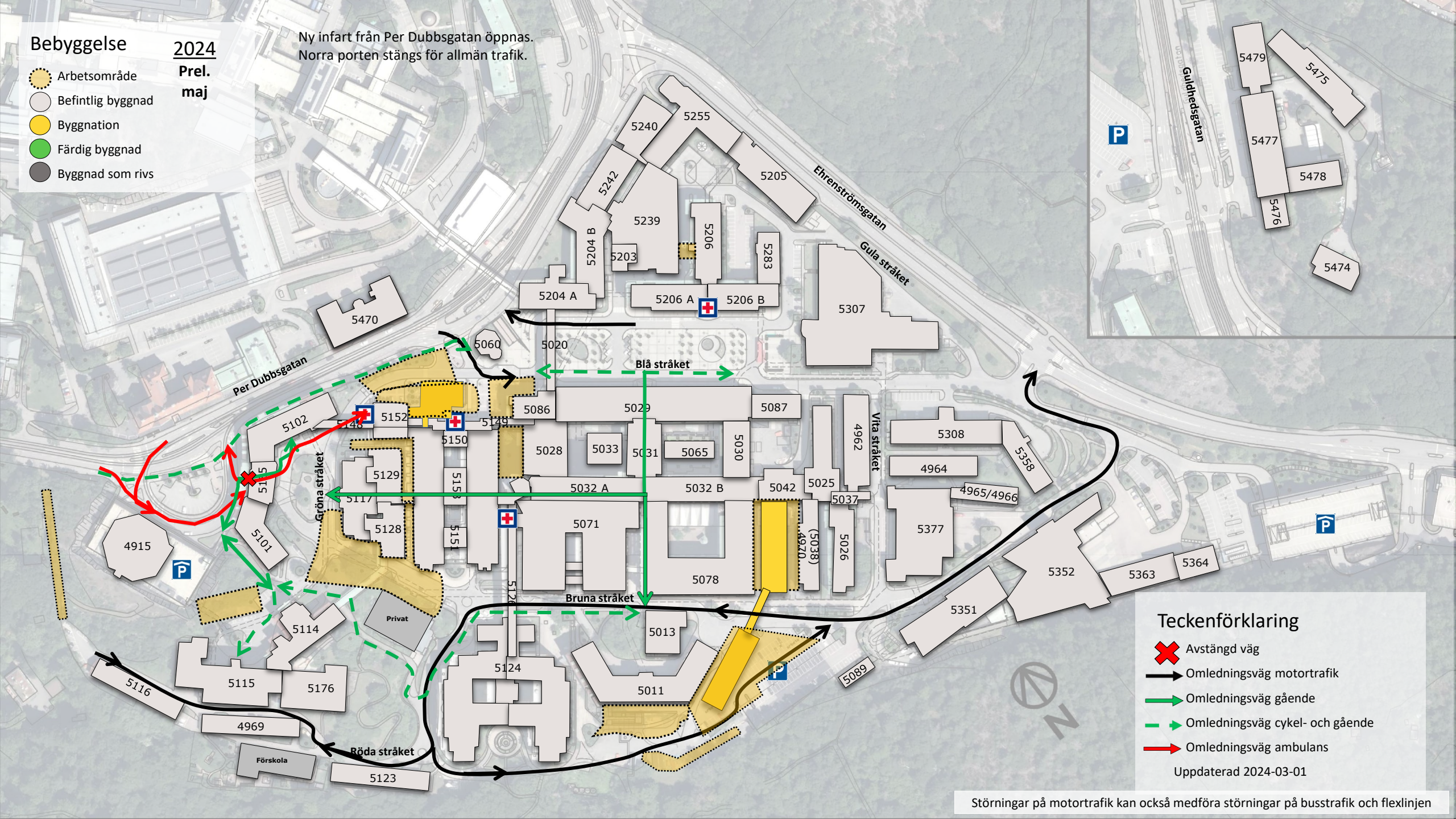

Teckenförklaring

- Avstängd väg
- Omledningsväg motortrafik
- Omledningsväg gående
- Omledningsväg cykel- och gående
- Omledningsväg ambulans

Uppdaterad 2024-03-01

Störningar på motortrafik kan också medföra störningar på busstrafik och flexlinjen

Bebyggelse 2024

Prel. juni - juli

- Arbetsområde
- Befintlig byggnad
- Byggnation
- Färdig byggnad
- Byggnad som rivs

Fjärrvärmearbete i Per Dubbsgatan. Arbetsområdet tar lokalt ett körfält på södra sidan Per Dubbsgatan. GC-banan ligger kvar i befintligt läge.

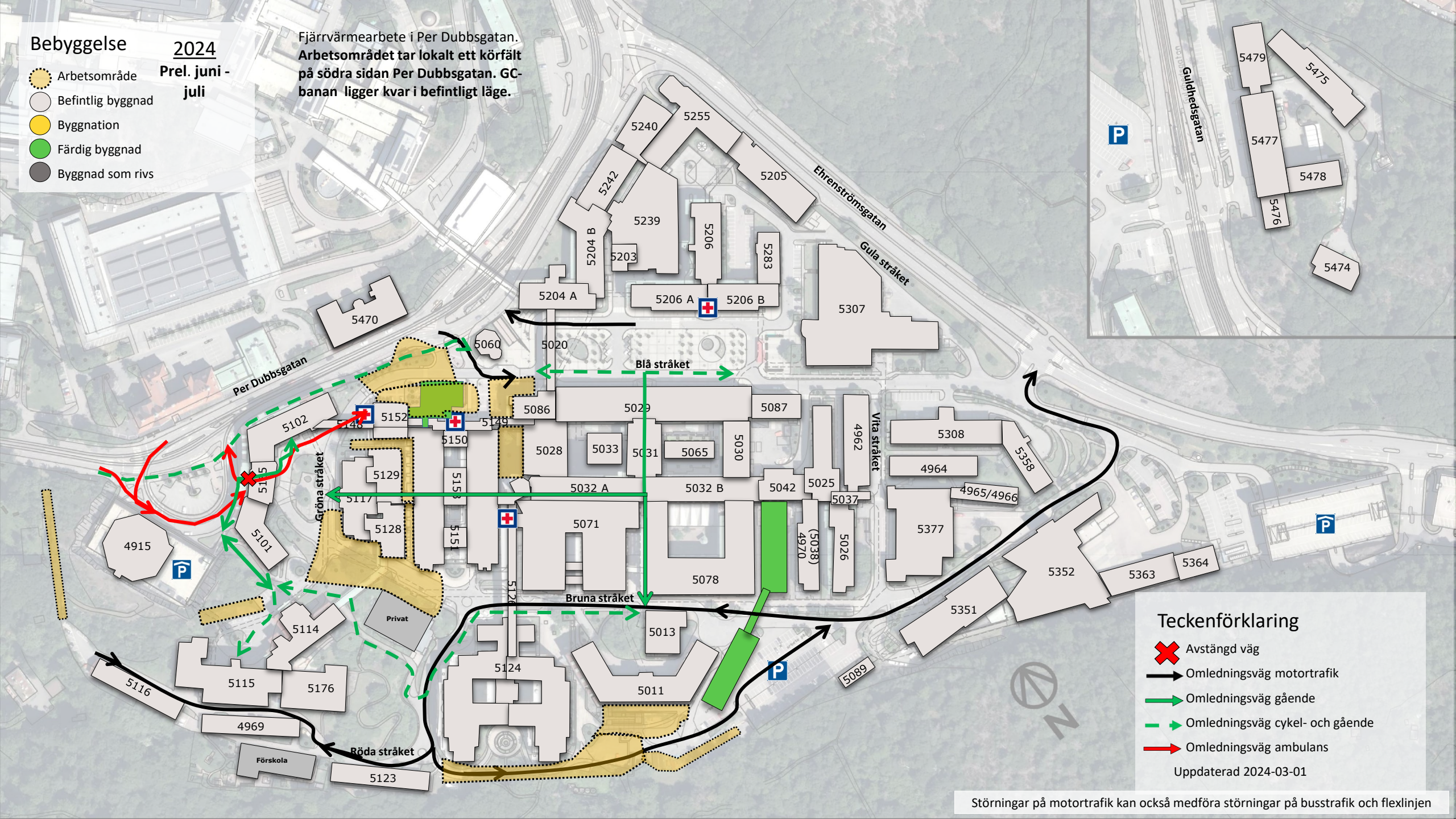

Teckenförklaring

- Avstängd väg
- Omledningsväg motortrafik
- Omledningsväg gående
- Omledningsväg cykel- och gående
- Omledningsväg ambulans

Uppdaterad 2024-03-01

Störningar på motortrafik kan också medföra störningar på busstrafik och flexlinjen

Bebyggelse 2024

Prel. november

- Arbetsområde
- Befintlig byggnad
- Byggnation
- Färdig byggnad
- Byggnad som rivs

Lättrivning ÖNH (5101, 5185, 5102), ambulanshall (5152) samt Per Dubbshuset (5117, 5128, 5129).
Lättrivning Gamla Ortopeden (5470).

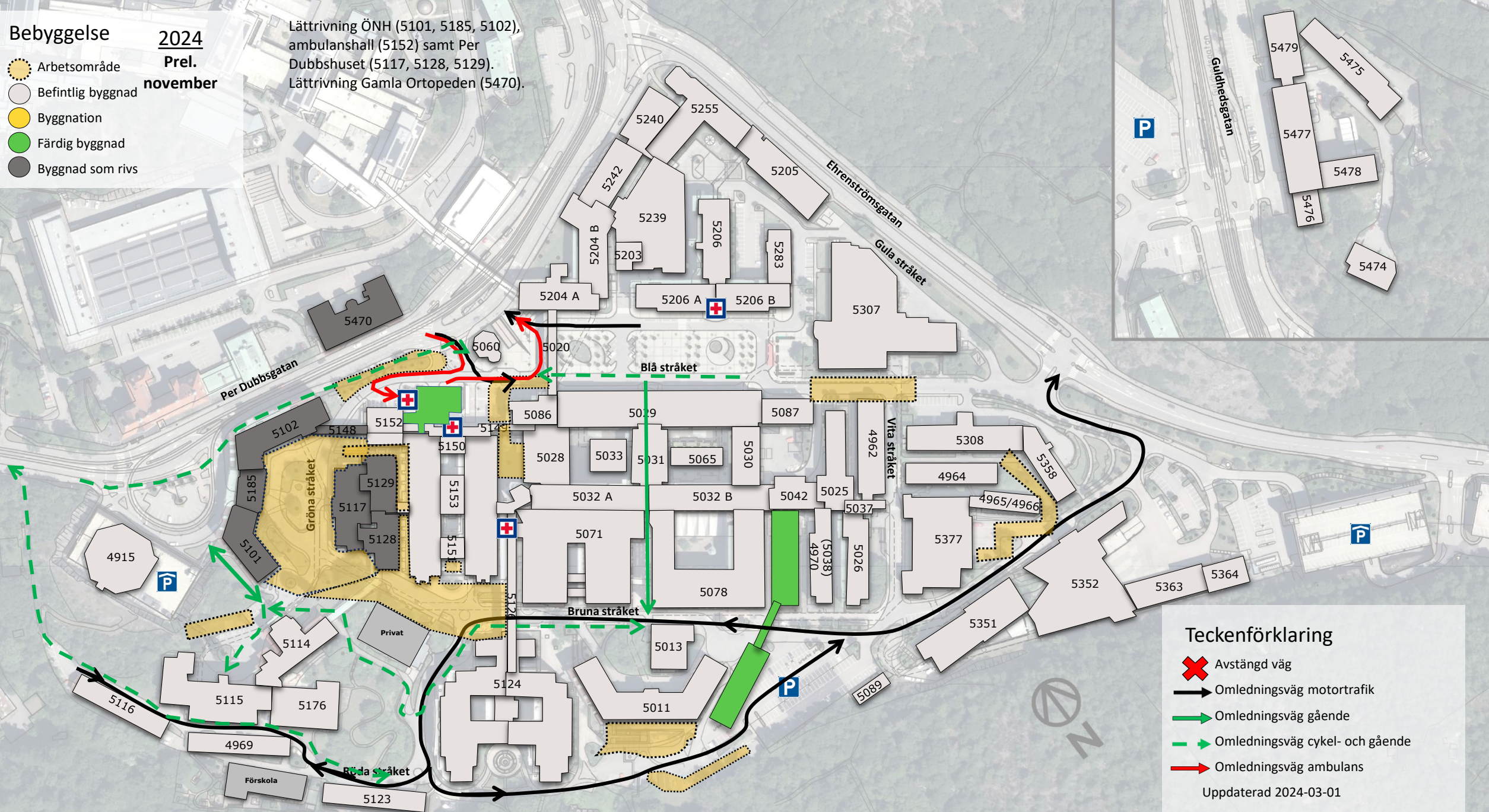

Teckenförklaring

- Avstängd väg
- Omledningsväg motortrafik
- Omledningsväg gående
- Omledningsväg cykel- och gående
- Omledningsväg ambulans

Uppdaterad 2024-03-01

Störningar på motortrafik kan också medföra störningar på busstrafik och flexlinjen

Bebyggelse 2024

Prel. december

- Arbetsområde
- Befintlig byggnad
- Byggnation
- Färdig byggnad
- Byggnad som rivs

Tung rivning förbindelsegång (5148), ambulanshall (5152) samt Per Dubbshuset (5117, 5128, 5129). Tung rivning del av ÖNH-huset (5101). Lättrivning resten av ÖNH-huset (5185 och 5102).
Tung rivning gamla Ortopeden (5470), arbetsområde tar gångbana samt ett körfält på norra sidan Per Dubbsgatan.

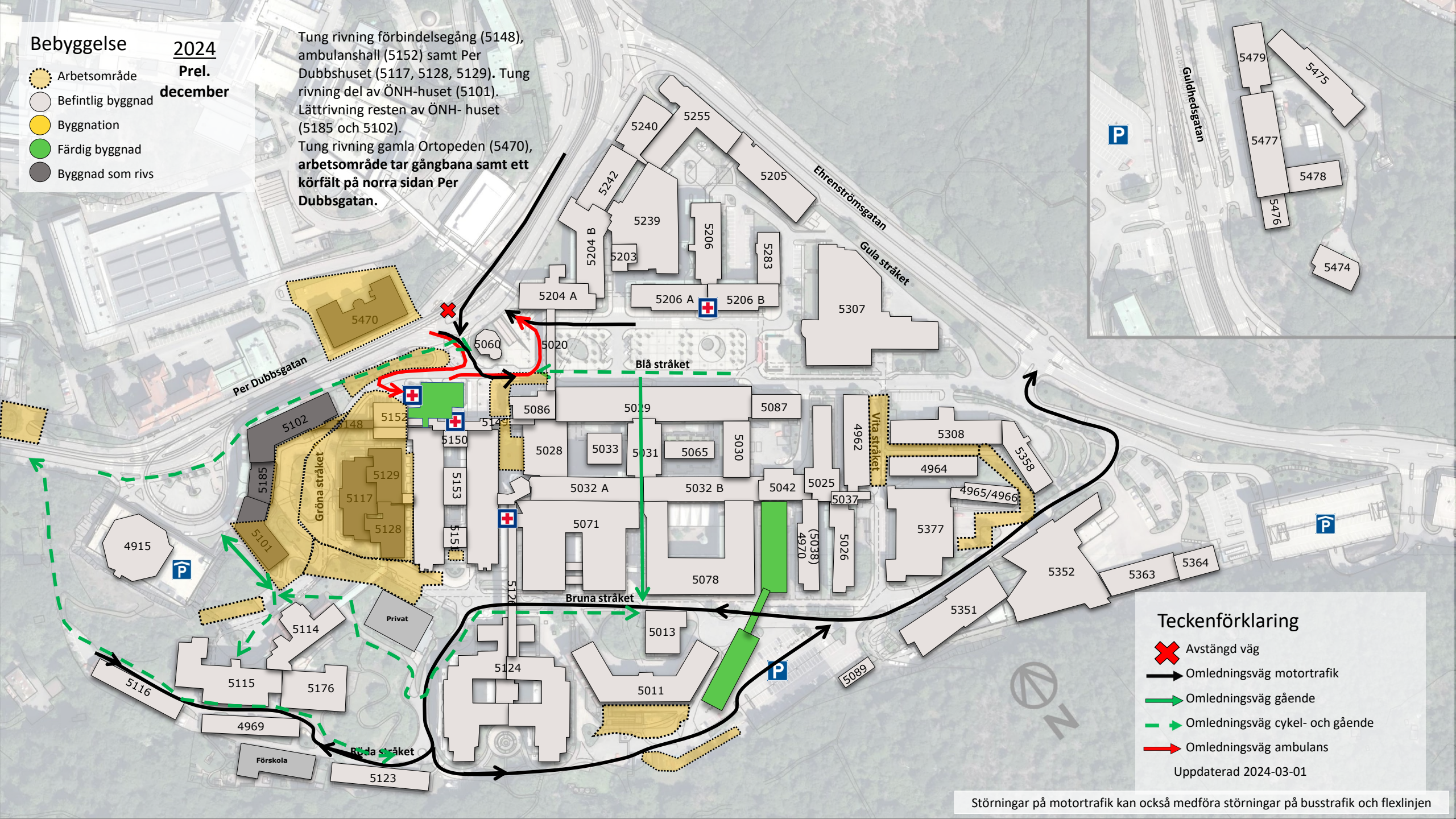

Teckenförklaring

- Avstängd väg
- Omledningsväg motortrafik
- Omledningsväg gående
- Omledningsväg cykel- och gående
- Omledningsväg ambulans

Uppdaterad 2024-03-01

Störningar på motortrafik kan också medföra störningar på busstrafik och flexlinjen



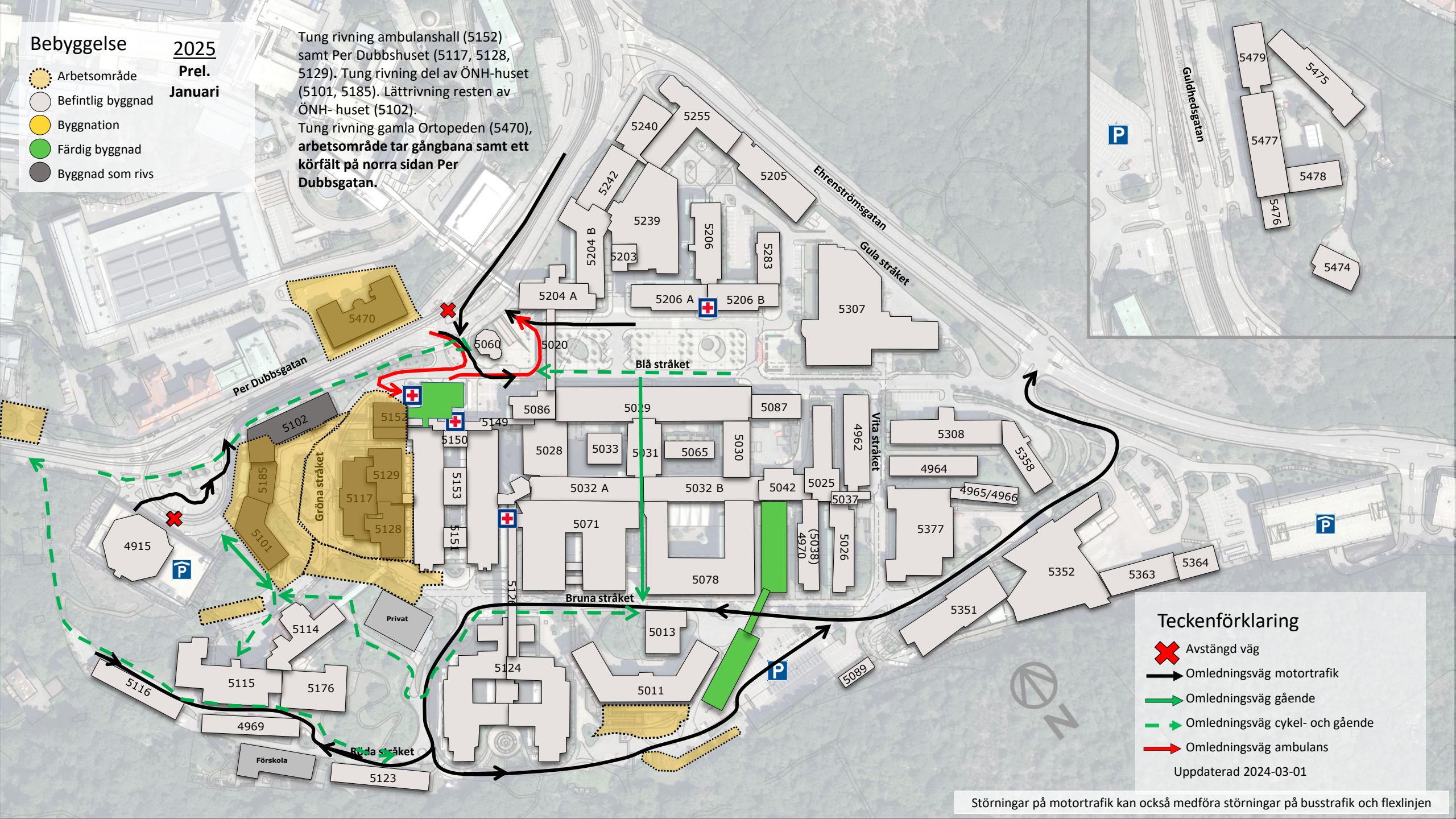

Bebyggelse **2025**
Prel. Januari

-  Arbetsområde
-  Befintlig byggnad
-  Byggnation
-  Färdig byggnad
-  Byggnad som rivs

Tung rivning ambulanshall (5152) samt Per Dubbshuset (5117, 5128, 5129). Tung rivning del av ÖNH-huset (5101, 5185). Lättrivning resten av ÖNH-huset (5102).
Tung rivning gamla Ortopeden (5470), arbetsområde tar gångbana samt ett körfält på norra sidan Per Dubbsgatan.



Teckenförklaring

-  Avstängd väg
-  Omledningsväg motortrafik
-  Omledningsväg gående
-  Omledningsväg cykel- och gående
-  Omledningsväg ambulans

Uppdaterad 2024-03-01

Störningar på motortrafik kan också medföra störningar på busstrafik och flexlinjen

Bebyggelse

2025

Prel.
februari -
maj

- Arbetsområde
- Befintlig byggnad
- Byggnation
- Färdig byggnad
- Byggnad som rivs

Tung rivning ambulanshall (5152) och per Dubbshuset (5117, 5128, 5129), Tung rivning ÖNH-huset (5101, 5185, 5102) arbetsområde tar GC-banan som flyttas ut och tar ett körfält på södra sidan Per Dubbsgatan.
Tung rivning gamla Ortopeden (5470), arbetsområde tar gångbana samt ett körfält på norra sidan Per Dubbsgatan.

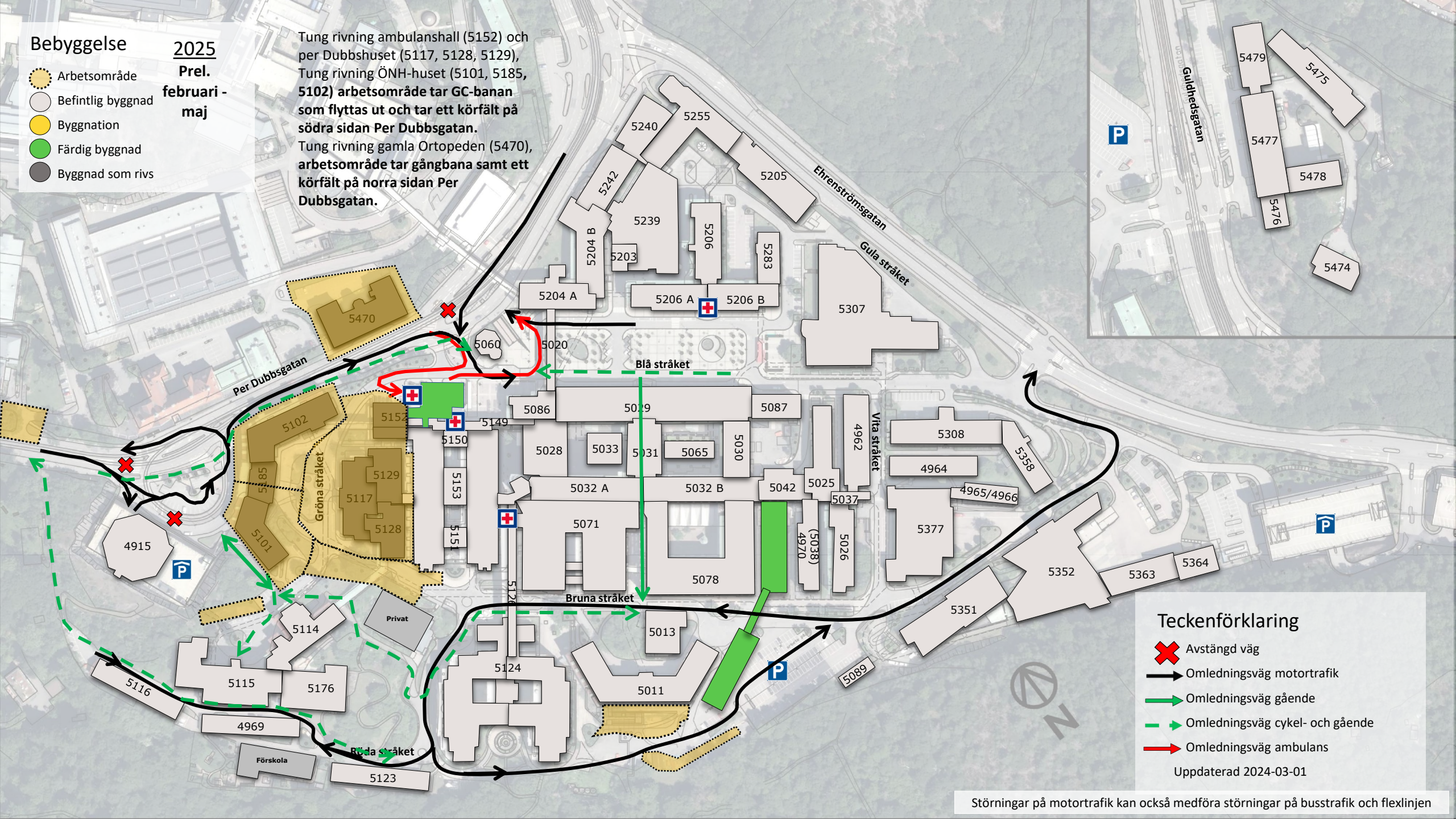

Teckenförklaring

- Avstängd väg
- Omledningsväg motortrafik
- Omledningsväg gående
- Omledningsväg cykel- och gående
- Omledningsväg ambulans

Uppdaterad 2024-03-01

Störningar på motortrafik kan också medföra störningar på busstrafik och flexlinjen

Bebyggelse 2025

Prel. juni - juli

- Arbetsområde
- Befintlig byggnad
- Byggnation
- Färdig byggnad
- Byggnad som rivs

Tung Per Dubbshuset (5117, 5128, 5129), Tung rivning ÖNH-huset (5101, 5185, 5102), arbetsområde tar GC-banan som flyttas ut och tar ett körfält på södra sidan Per Dubbsgatan.

Berglossning för Hus 3, arbetsområde tar gångbana samt ett körfält på norra sidan Per Dubbsgatan.

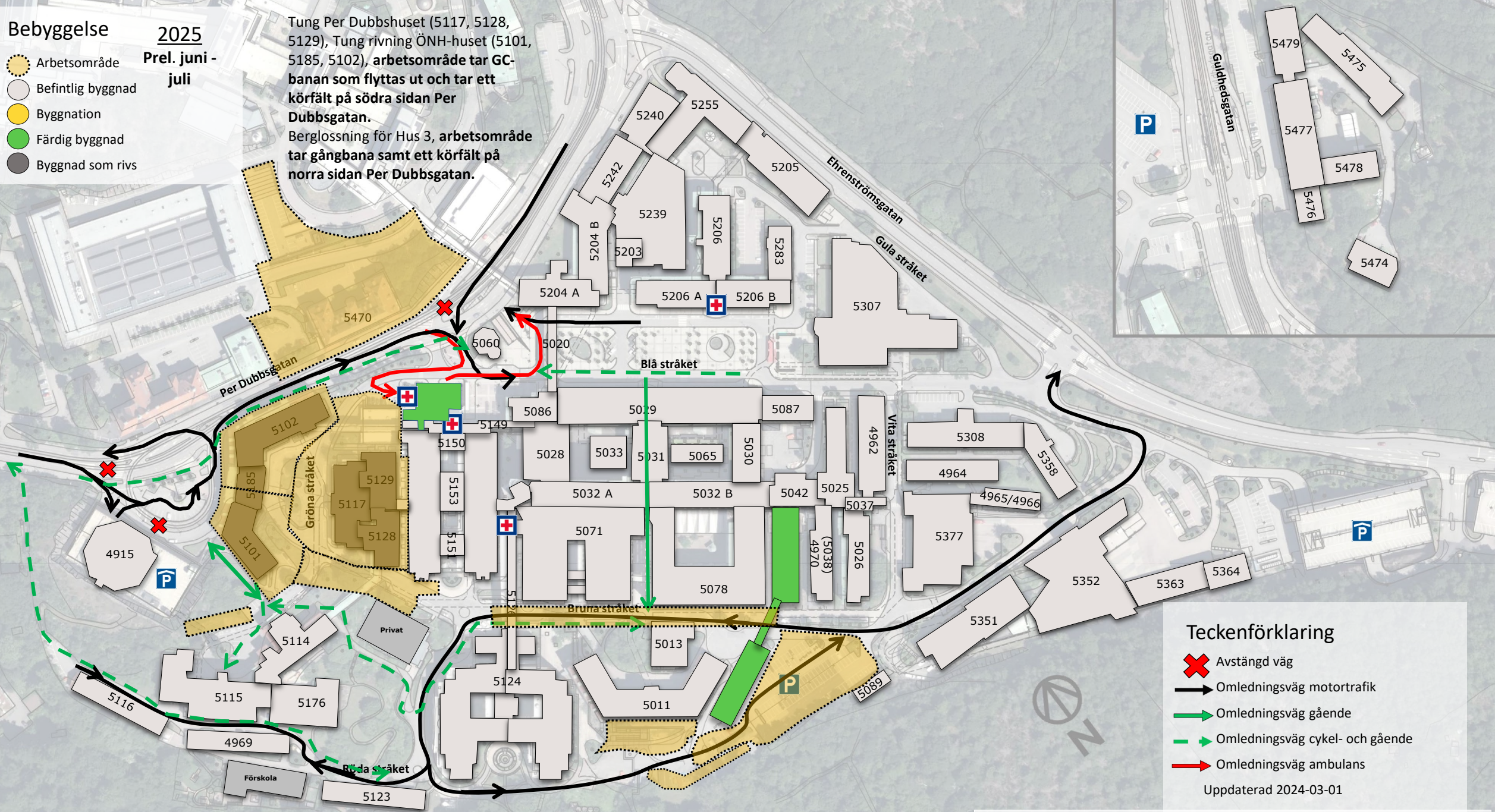

Teckenförklaring

- Avstängd väg
- Omledningsväg motortrafik
- Omledningsväg gående
- Omledningsväg cykel- och gående
- Omledningsväg ambulans

Uppdaterad 2024-03-01

Störningar på motortrafik kan också medföra störningar på busstrafik och flexlinjen

Bebyggelse 2025

- Arbetsområde **augusti-**
- Befintlig byggnad **2026**
- Byggnation **juni**
- Färdig byggnad
- Byggnad som rivs

Rivning kulvertar Sahlgrenska sidan, arbetsområde flyttas in och GC-bana på södra sidan Per Dubbsgatan lämnas tillbaka. Berglossning för Hus 3, arbetsområde tar gångbana samt ett körfält på norra sidan Per Dubbsgatan.

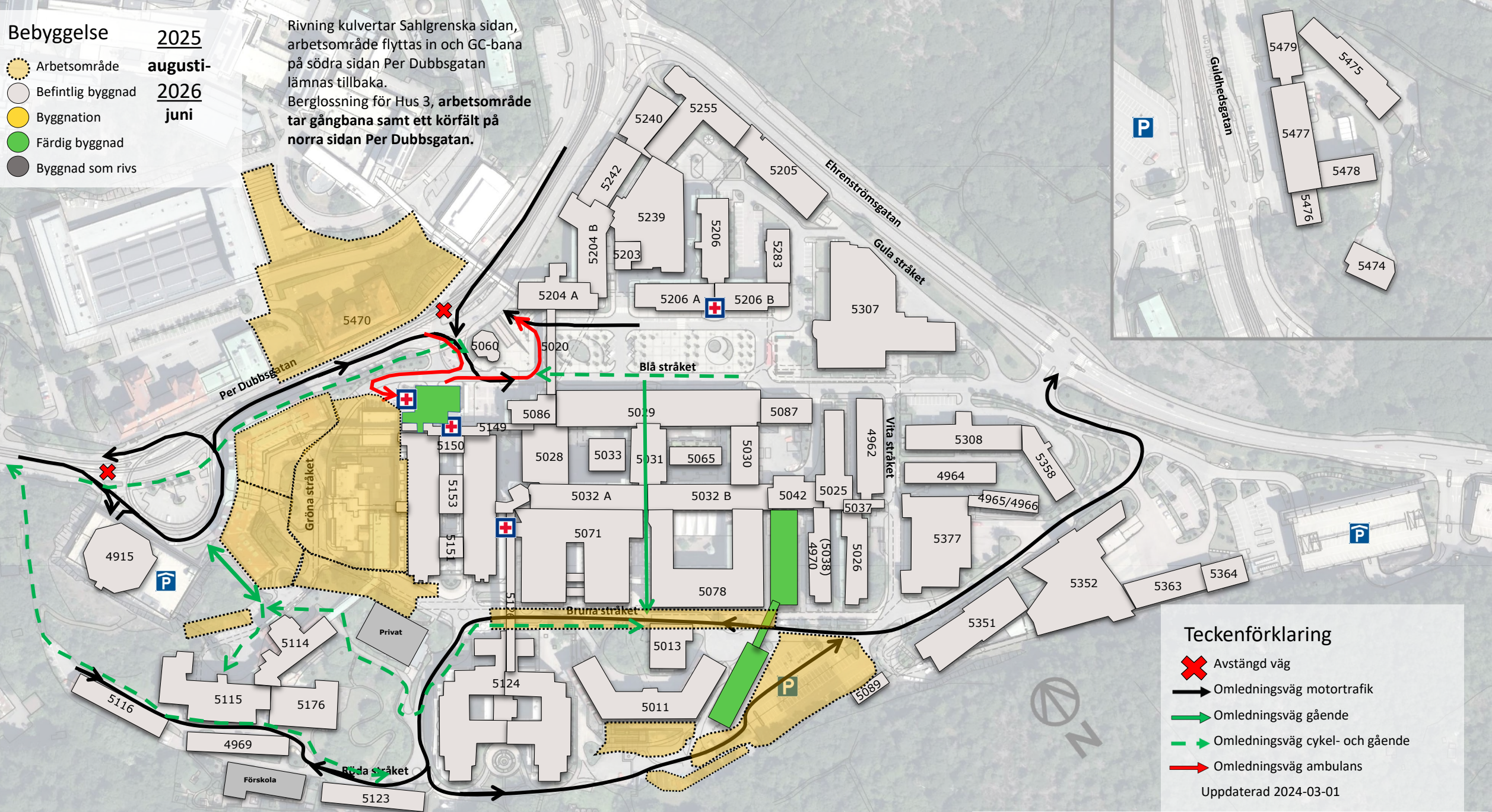

Teckenförklaring

- Avstängd väg
- Omledningsväg motortrafik
- Omledningsväg gående
- Omledningsväg cykel- och gående
- Omledningsväg ambulans

Uppdaterad 2024-03-01

Störningar på motortrafik kan också medföra störningar på busstrafik och flexlinjen