Projektnyheter CK
2025-01-10

# Projektnyheter Centralkliniken vecka 03-04

I detta informationsbrev samlar vi information om kommande aktiviteter i följande projekt:

- **CK Ny fasad**
- **Arbeten i korridor/kulvert plan 99**
- **Medicinmottagningar och sprututbyte plan 99 4236 lågdel väst**
- **Anpassning av besöksparkering P1**
- **MiV, Verksamhetsanpassning**

VÄSTRA GÖTALANDSREGIONEN

# CK Ny fasad

## Aktuellt vecka 03-04

**Etapp 1:3**
- Utvändiga arbeten vid gamla bårhusentrén.

**Etapp 3:1**
- Fasadarbeten. Rivning ställning.

**Etapp 3:2**
- Utvändig sanering sker löpande
- Fönsterbyte pågår

**Etapp 3:3**
- Vecka 03: Ställningsbygge
- Vecka 03-04: Sanering och rivning av plåt, infästning sjösten.

Nytt planerat slutdatum för förbindelsegången är februari 2025.
Planerat slutdatum för fasadprojektet är december 2025.

## Omgivningspåverkan

Ljudliga arbeten sker kl. 13-16 eller 08-11 enligt nedan.

**Generellt:**
- Innergården (berör etapp 3:1, 3:2 och del av 3:3) är avstängd t.o.m. maj 2025
- Kort avstängning av el kan ske i samband med fönsterbyten. Berörda informeras.

**Etapp 3:2**
- Sanering av fasad sker löpande. Fönster ska hållas stängda.

**Etapp 3:3**
- Ställningsbygge på etapp 3:3 innebär borrljud under infästningar som sker löpande.
- Vecka 04, Infästning sjösten kl. 13-16

**Kontakt Projektledning, Fastighet, stöd och service**
Mariana Karlsson, byggledare, 0708-32 65 78, mariana.karlsson@sweco.se
Anton Fredriksson, Projektledare, 0762-91 83 36,
anton.fredriksson@vgregion.se
**Kontakt Entreprenörer**
Dennis Reinhamre, RA Bygg, 0707 23 73 04, dennis.reinhamre@rabygg.com

För akuta händelser vardagar kl.07-16: 0704-147027

# Arbeten i korridor/kulvert plan 99

Nedan sammanfattas information från fasadprojektet, bårhusombyggnationen, samt arbetet med den nya förbindelsegången.

## Aktuellt vecka 03-04

- Invändiga arbeten inom bårhuset pågår.
- Arbeten med ny förbindelsegång pågår.

Planerat slutdatum för ombyggnation bårhus är januari 2024.
Nytt planerat slutdatum för förbindelsegången är februari 2025.

## Omgivningspåverkan

Arbeten i korridor:
- Mindre arbeten i korridoren och BTS-kulvert återstår.
- Det är alltid minst 150 cm fri passage.
- Inget material förvaras i korridoren.

**Kontakt Projektledning, Fastighet, stöd och service**
Mariana Karlsson, byggledare, 0708-32 65 78, mariana.karlsson@sweco.se
Anton Fredriksson, Projektledare, 0762-91 83 36, anton.fredriksson@vgregion.se
**Kontakt Entreprenörer**
Dennis Reinhamre, RA Bygg, entreprenadingenjör, 0707 23 73 04, dennis.reinhamre@rabygg.com

För akuta händelser vardagar kl.07-16: 0704-147027

# Medicinmottagningar och sprututbyte plan 99 4236 lågdel väst

## Aktuellt vecka 03–04

Projektet är nu färdigt, avetablering av bodar görs den 24e januari.

**Kontakt Projektledning, Fastighet, stöd och service**
Jesper Hertzman, Projektledare, 070- 238 58 21,
jesper.hertzman@karlanders.se
Jenny Bjärnesjö, byggledare/kontrollant, 070-975 33 55,
jenny.bjarnesjo@caconsult.se

**Kontakt Entreprenörer**
PEAB Byggservice AB
Arbetschef: Stefan Ekstorm
Platschef: Michael Odhe

# Anpassning av besöksparkering P1

## Hösten 2024 – våren 2025

Besöksparkeringen P1 är i behov av en upprustning. Ombyggnationen kommer resultera i en parkeringsyta med mer inslag av träd och planering samt en mer omfattande belysningsanläggning än tidigare.
En del av parkeringsytan kommer även iordningställas med ett flertal cykelställ med tak.

Från september 2024 kommer besöksparkering P1 hållas helt avstängd. Arbetena planeras vara klara till juni 2025.
Under denna tid kommer besöksparkeringen att flyttas till parkering P3 vid Pressbyrån. För att kompensera för de personalplatser som tas i anspråk kommer det att finnas ett begränsat antal parkeringsplatser vid den gamla helikopterplattan, samt att övre plan i besöksgaraget öppnas för personalparkering. Personal hänvisas i övrigt till övriga parkeringsytor på området. Bl a öppnas tillfällig personalparkering upp vid gamla helikopterytan samtidigt som P1:an stängs. Det kan vara fördelaktigt att överväga kollektivtrafik under denna period.
Mer information om vart personal och besökare hänvisas finns att läsa här:
[Östra sjukhuset: Ombyggnation av parkering P1 - VGR fastigheter (vgregion.se)]

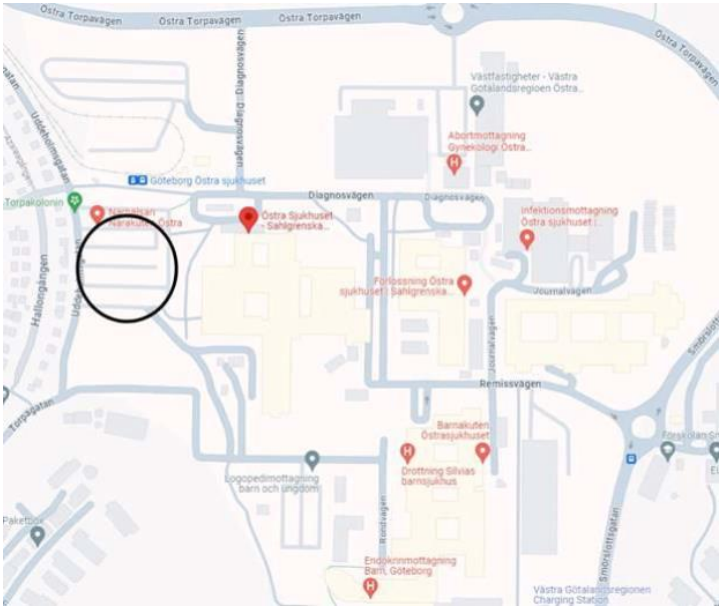

# Omgivningspåverkan

Ramper upp mot Parkeringsytan och Apoteket är avstängda. Tillfart till Apotek finns fortsatt vid ramp och trappa i norr. Avstängning finns kvar tills parkeringen är färdigställd.

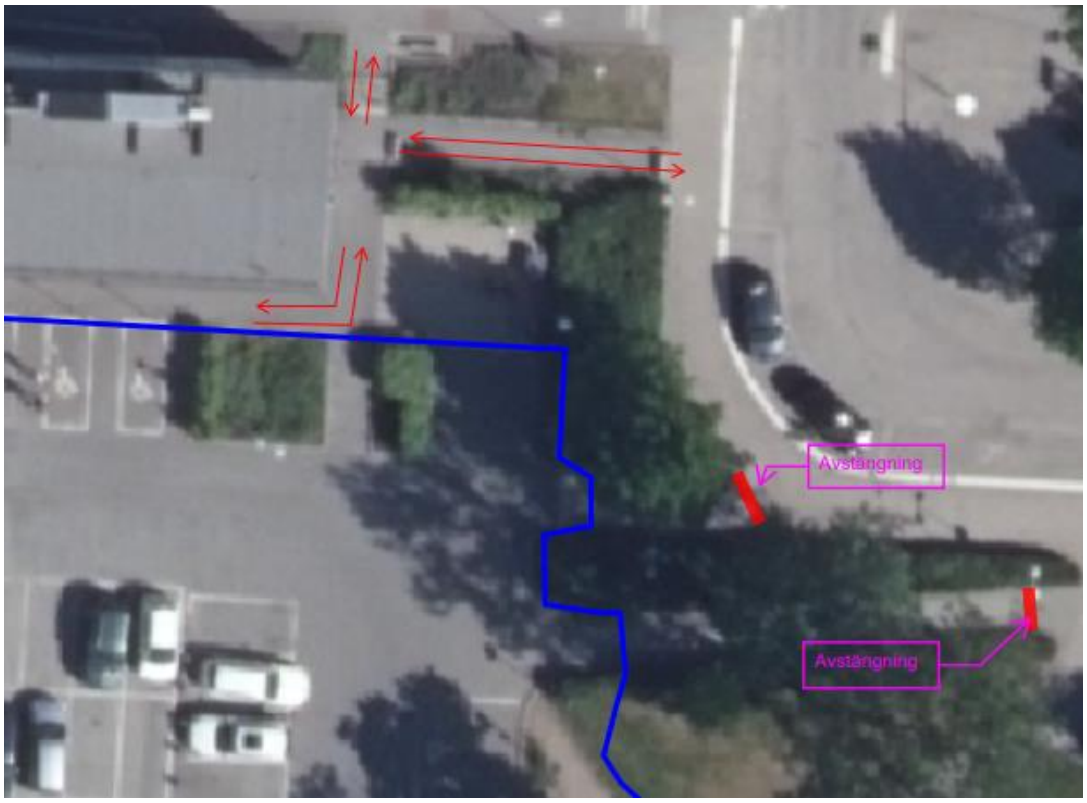


**Kontakt**

Peter Hansson, Projektledare, tel: 0733-255 470, e-post: peter.hansson@karlanders.se
Magnus Johansson, Byggledare, tel: 070-3281698, e-post: magnus.johansson@karlanders.se
Robert Plomgren, Platschef, Carlbergs tel: 070-658 11 54, e-post: robert.p@carlbergs.se

# MIV, verksamhetsanpassning

## Aktuellt vecka 03-04

Arbeten v.3 avd 361 och 365 i PK.
Nu pågår planering för avd 366 i PK v.4.

Planerad sluttid för projektet är sista kvartalet 2025.

## Omgivningspåverkan

Arbetet innebär att man gör lokala anpassningar med skåp och hyllor. Vissa transporter av material till och från arbetsområdet kan ta plats i korridorer men skall inte vara långvarigt utan försvinner samma dag. Berörd verksamhet informeras.

**Kontakt Projektledning, Fastighet, stöd och service**
Jesper Hertzman, Projektledare, 0702 38 58 21,
Jesper.Hertzman@karlanders.se

**Kontakt Entreprenörer**
Mikael Sandblom, platschef, 0733 37 41 75, mikael.sandblom@peab.se

Västfastigheters Kundtjänst www.vastfastigheter.se