

Gäller för: Södra Älvsborgs Sjukhus
Innehållsansvar: Frida Borg, (fribo5), Systemförvaltare
Granskad av: Frida Borg, (fribo5), Systemförvaltare
Godkänd av: Jerker Nilson, (jerni1), Chefläkare

Giltig från: 2026-03-17

Giltig till: 2027-01-15

Ordinationsmallar i Melior, SÄS

Sammanfattning

Denna riktlinje är ett komplement till riktlinjen ”[Läkemedelsdokumentation på SÄS](#)” och beskriver rutiner för att skapa och att använda gemensamma ordinationsmallar för läkemedel i Melior på SÄS.

Verksamhetschef, eller av denne utsedd medicinsk ansvarig läkare, ansvarar för att identifiera behov av ordinationsmallar och hos vilka enheter de behövs för att få en säker och kostnadseffektiv förskrivning.

Förändringar sedan föregående version

Tillägg under rubrik *Giltighet och ansvarsområde*.

Innehållsförteckning

Sammanfattning	1
Förändringar sedan föregående version	1
Bakgrund.....	2
Förutsättningar	2
Lämpliga användningsområden	2
Giltighet och ansvarsområde.....	2
Genomförande	3
Beställning av ordinationsmall	3
Utformning av en ordinationsmall	3
Namngivning av ordinationsmallar.....	3
Vad (Ordinationsorsak/preparat)	3
Recept	4
Var.....	4
Specifika användningsområden	4
Upprepade läkemedelsutdelningar i öppenvård.....	4
Ordinationsmall för premedicinering.....	5

Begränsningar i Melior	5
Uppföljning	6
Ansvar för ordinationsmall	6
Underhåll av ordinationsmall.....	6
Dokumentinformation.....	7
Länkförteckning.....	7

Bakgrund

Ordinationsmallar är förarbetade ordinationer i Melior och användandet av dem underlättar en säker och kostnadseffektiv ordination samt förskrivning av läkemedel.

Förutsättningar

Lämpliga användningsområden

Ordinationsmallar skapas för varje typ av ordination, både inom slutent- och öppenvård, som uppfyller något av följande kriterier:

- Ett eller flera preparat som har en frekvent användning och där en ordinationsmall är **tidsbesparande** för ordinatören (**OBS!** Receptmall bör inte ha doser som behöver patientindividuell korrigering, t.ex. ofullständig ordination).
- En grupp av preparat som brukar användas tillsammans vid en viss **behandlingsituation** av rimligt frekvent förekomst.
- Ett eller flera preparat med mödosam ordination (t.ex. behov av tydlig/ omfattande anvisningstext) eller av andra skäl **ökad risk för ordinationsfel**, med rimligt frekvent användning.

Giltighet och ansvarsområde

Verksamhetschef, eller av denne utsedd medicinskt ansvarig läkare, ansvarar för att identifiera behov av ordinationsmallar på klinik- eller enhetsnivå enligt användningsområden ovan.

Läkemedelsrådet ansvarar för att identifiera behov av ordinationsmallar som behövs över flera verksamhetsområden alternativt SÄS-övergripande, för att få en säker och kostnadseffektiv förskrivning.

Verksamheten godkänner ordinationsmallarna (i Melior anges ”Ordinationsmallar SÄS” som ägare) och **informerar** berörda förskrivare.

Personliga ordinationsmallar i Melior får inte skapas eller användas på SÄS.

Informationssystem IT ansvarar för genomförande av beställning utifrån underlag från beställande enhet. Underlag för beställning av ordinationsmall förvaras på beställande enhet.

Genomförande

Beställning av ordinationsmall

Verksamhetschef, eller av denne utsedd medicinskt ansvarig läkare, ansvarar för att identifiera behov av mallar på klinik- eller enhetsnivå. Beställning görs genom kontakt med Meliorförvaltningen, SÄS via melior.sas@vgregion.se. Vid frågor ring Användarstöd SÄS, **010-47 37 100**. Länk till beställningsmallar. [Beställningar och behörigheter - Södra Älvsborgs Sjukhus](#).

Ordinationsmallar ska efter beställning skapas av utsedd ansvarig på Informationssystem IT.

Utformning av en ordinationsmall

Mallen konstrueras med ett eller flera preparat, som vart och ett förses med ordinationsorsak, dosering och anvisning. I ordinationsmall med PM-ordinationer/ofullständig ordination måste det framgå av anvisningstexten exakt vad som ska ges och hur, t.ex. en doseringsanvisning baserad på vikt, ålder eller mätvärde.

Preparaten kan pilas framåt i tid, t.ex. genom att ordinationen alltid är ett visst antal dagar lång. Om ett läkemedel kan ges både intramuskulärt eller intravenöst, väljs administrationsätt ”enl ord” och förtydligas i anvisningsrutan.

Namngivning av ordinationsmallar

Det är viktigt att en ordinationsmall har ett för syftet så logiskt och tydligt namn som möjligt. Av namnet bör framgå **vad** mallen gäller (ordinationorsak/preparat) och eventuella varianter, om **recept** skapas automatiskt eller ej, samt **var** mallen gäller (om fler kliniker berörs). Endast vid risk för förväxling ska enhetsnamn användas. Elementen bör åtskiljas, maximalt antal tecken är 50.

Vad (Ordinationsorsak/preparat)

1. Mallar som gäller endast ett enda preparat, t.ex. en upptrappning av ett läkemedel, ett läkemedel som är ovanligt, svärdoserat eller mödosamt (t.ex. lång anvisningstext) att ordinera, ges ett namn som utgår ifrån preparatnamnet och eventuell dos.

2. Mallar som innehåller flera preparat och/eller associeras till en ordinationsorsak (t.ex. medicinskt tillstånd, åtgärd, ingrepp eller en vårdnivå) kan namnges utifrån detta.

Recept

Ordinationsmall som innehåller automatiskt genererade recept, så kallad receptmall (*figur I*) anges lämpligtvis med ”(Rec)” sist i namnet.

Var

Om flera enheter på flera kliniker berörs eller om särskild verksamhet ansvarar för mallen, ska det framgå först i mallnamnet (*figur II*).

Figur I

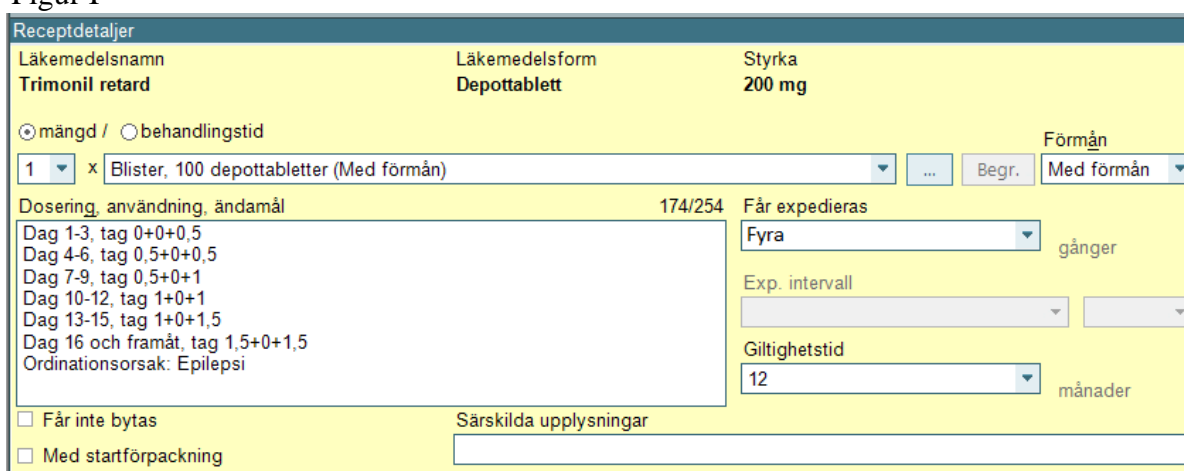

Receptdetaljer

Läkemedelsnamn	Läkemedelsform	Styrka
Trimonil retard	Depottablett	200 mg

mängd / behandlingstid

1 x Blister, 100 depottabletter (Med förmån) Förmån
Begr. Med förmån

Dosering, användning, ändamål 174/254 Får expedieras

Dag 1-3, tag 0+0+0,5
Dag 4-6, tag 0,5+0+0,5
Dag 7-9, tag 0,5+0+1
Dag 10-12, tag 1+0+1
Dag 13-15, tag 1+0+1,5
Dag 16 och framåt, tag 1,5+0+1,5
Ordinationsorsak: Epilepsi

Får expedieras: Fyra gånger

Exp. intervall:

Giltighetstid: 12 månader

Får inte bytas Särskilda upplysningar

Med startförpackning

Figur II

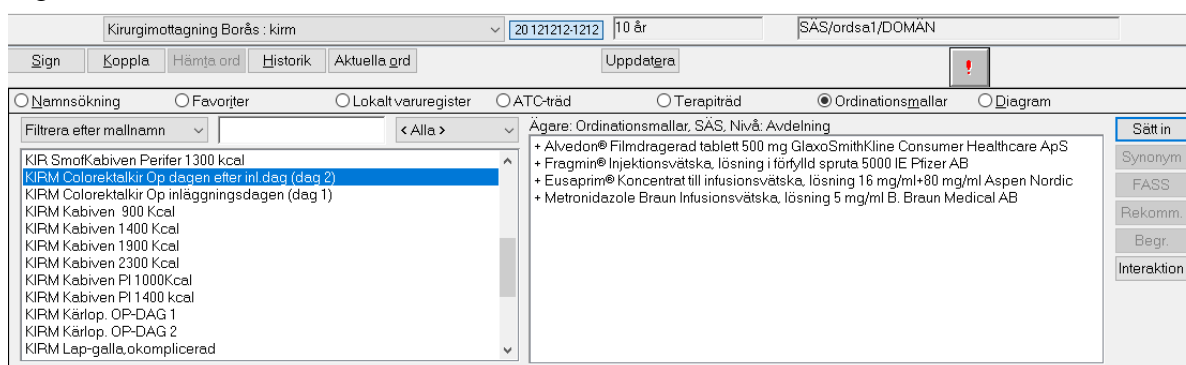

Kirurgimottagning Borås : kirm | 20121212-1212 | 10 år | SAS/ordsa1/DOMAN

Sign | Koppla | Hämta ord | Historik | Aktuella_ord | Uppdatera

Nemnsökning Favoriter Lokalt varuregister ATC-träd Terapitrad Ordinationsmallar Diagram

Filtera efter mallnamn < Alla >

- KIR SmoltKabiven Perifer 1300 kcal
- KIRM ColoretalKir Op dagen efter inl dag (dag 2)**
- KIRM ColoretalKir Op inläggningsdagen (dag 1)
- KIRM Kabiven 900 Kcal
- KIRM Kabiven 1400 Kcal
- KIRM Kabiven 1900 Kcal
- KIRM Kabiven 2300 Kcal
- KIRM Kabiven PI 1000Kcal
- KIRM Kabiven PI 1400 kcal
- KIRM Kärlop. OP-DAG 1
- KIRM Kärlop. OP-DAG 2
- KIRM Lap-galla,okomplicerad

Ägare: Ordinationsmallar, SAS, Nivå: Avdelning

- + Alvedon® Filmragerad tablett 500 mg GlaxoSmithKline Consumer Healthcare ApS
- + Frägrin® Injektionsvätska, lösning i förfylld spruta 5000 IE Pfizer AB
- + Eusaprim® Koncentrat till infusionsvätska, lösning 16 mg/ml+80 mg/ml Aspen Nordic
- + Metronidazole Braun Infusionsvätska, lösning 5 mg/ml B. Braun Medical AB

Sätt in | Synonym | FASS | Rekomm. | Begr. | Interaktion

Specifika användningsområden

Ordinerande läkare ansvarar för ordination som gjorts med hjälp av ordinationsmall, och korrigerar så att ordination(erna) blir patientspecifik(a).

Upprepade läkemedelsutdelningar i öppenvård

Grundordination bör göras i Aktuella ordinationer som PM-ordination för att undvika utdelning av misstag. Ordinationen måste innehålla tydlig

anvisning om dos, adm.sätt, schema och ansvarig enhet samt om tillämpligt en hänvisning till gällande styrdokument. Ordinationsmallar skapas på enhetsnivå som PM-ordination, som ska avslutas med utsättning för att undvika dubletter. Om sjuksköterska ordinerar mallen, anges dos och utdelning sker enligt grundordinationen i ordinationsöversikten.

OBS! Aktuella ordinationer visar dubletter av läkemedlet under behandlingsdagen.

Ordinationsmall för premedicinering

Vid ordination av premedicinering finns i Meliors läkemedelsmodul ordinationsmallar för vuxna respektive barn på samtliga opererande enheter. I ordinationsmallarna finns fler läkemedel (t.ex. olika beredningsformer av samma substans) än vad som ska ordineras och de läkemedel som inte ska användas måste därför tas bort. För de läkemedel som ska ges måste dos och tidpunkt anges. I anvisningsrutan för respektive läkemedel finns doseringsanvisningar. För mer information om Preoperativ handläggning se separat styrdokument ”[Preoperativ handläggning - Dokumentation i Melior](#)”.

Begränsningar i Melior

Antalet pilade dagar påverkar hur långt framåt i tid mallen kan ordineras. Melior kan hantera 70 dagar framåt, t.ex. en ordination pilad i 10 dagar kan inte sättas in dag 65. I dessa fall anges istället ordinationslängden i Anvisningsrutan.

Information i efterföljande celler raderas vid ändring av en ofullständig ordination (*figur III*). Av den anledningen rekommenderas inte planerad utsättning av preparat med ofullständig ordination i ordinationsmallar. För att kunna genomföra ändringen krävs att användaren har förskrivarkod, vilket innebär att sjuksköterskor som saknar förskrivarkod inte kan göra ändring av ofullständig ordination om den följs av information i efterföljande celler (*figur IV*).

Figur III

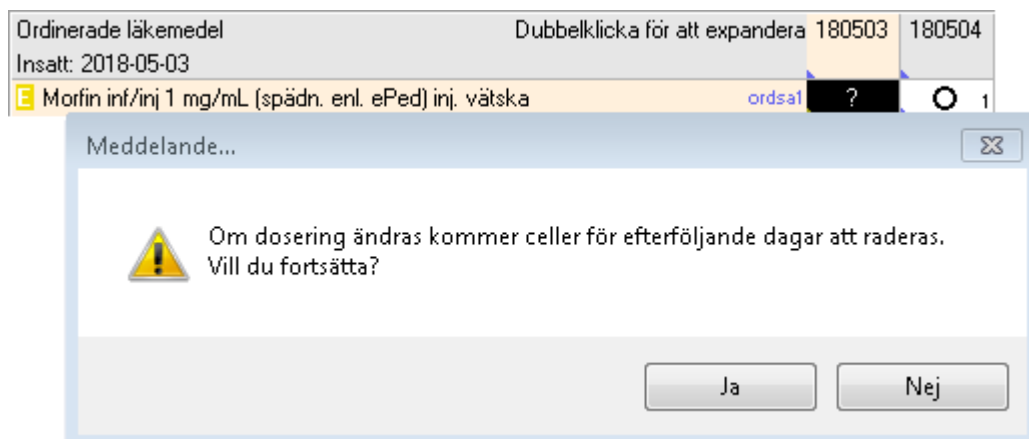

Figur IV

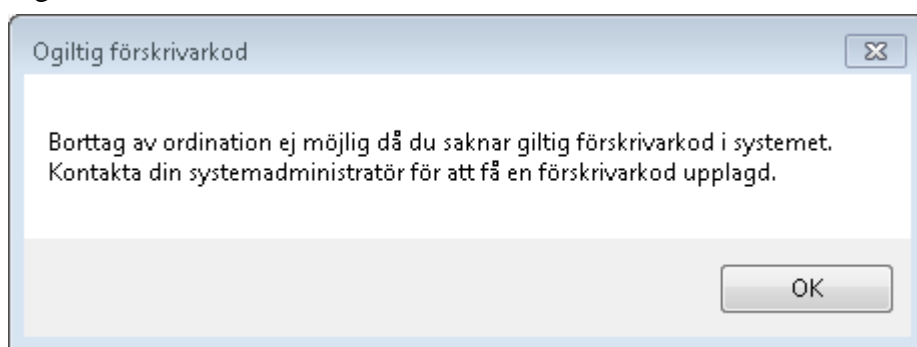

Uppföljning

Ansvar för ordinationsmall

Varje ordinationsmall som upprättas inom klinik ska ha en av verksamhetschef utsedd ansvarig läkare som ägare.

För sjukhusövergripande mallar är ordförande i styrgrupp läkemedel eller av denne utsedd läkare ansvarig. Kopia på originalhandlingen ska finnas på alla kliniker där den gäller.

Underhåll av ordinationsmall

En ordinationsmall baseras oftast på en eller flera riktlinjer, och ska **revideras minst årligen**, oftast i början på året när en ny revision av REK-listan utkommit. Därutöver bevakas mallarna löpande av IS IT med farmaceutiskt stöd av Sjukvårdsapoteket om så behövs. Vid behov initieras extra revidering, t.ex. vid förändring av prisläge, bristsituation på läkemedel, avregistreringar eller nya riktlinjer från Läkemedelsverket eller regionalt. Informationssystem IT informerar verksamheten om de uppdateringar som görs i ordinationsmallar. Mallansvarig läkare tar också initiativ till revidering, t.ex. vid förändrat vetenskapsläge eller av annat skäl som t.ex. ändrad rutin.

Dokumentinformation

För innehållet svarar

Frida Borg, systemförvaltare Melior, IS IT, SÄS

Remissinstanser

Sjukvårdapoteket VGR/SÄS

Fastställt av

Jerker Nilson, chefläkare, SÄS

Nyckelord

Läkemedel, läkemedelshantering, ordinationsmallar, recept, Melior

Länkförteckning

- Läkemedelsdokumentation på SÄS. Sjukhusövergripande riktlinje, SÄS
<https://insidan.vgregion.se/forvaltningar/sodra-alvsborgs-sjukhus/styrdokument>
- Beställningsmallar, SÄS
<https://insidan.vgregion.se/forvaltningar/sodra-alvsborgs-sjukhus/stod-och-tjanster/system-a-o/melior/bestall-ordinationsmallar>
- Preoperativ handläggning - Dokumentation i Melior. Sjukhusövergripande rutin, SÄS
<https://insidan.vgregion.se/forvaltningar/sodra-alvsborgs-sjukhus/styrdokument>

Information om handlingen

Handlingstyp: Riktlinje

Gäller för: Södra Älvsborgs Sjukhus

Innehållsansvar: Frida Borg, (fribo5), Systemförvaltare

Granskad av: Frida Borg, (fribo5), Systemförvaltare

Godkänd av: Jerker Nilson, (jerni1), Chefläkare

Dokument-ID: SAS9642-738863596-133

Version: 6.0

Giltig från: 2026-03-17

Giltig till: 2027-01-15