

Snabbguide CRP (QuikRead go® easy CRP)

Analysera Kontroll 2 nivåer 1 gång/vecka

Låt kontrollmaterialet stabiliseras i **30 minuter i rumstemperatur**. Säkerställ att **korken är ordentligt fastskruvad** så att dess självförslutningsmekanism aktiveras.

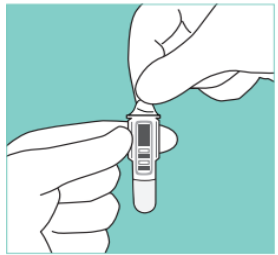

1. Ta bort folieskyddet från kyvetten
OBS! Håll endast i kyvettens **övre del**



2. Kontrollera att korken är stängd
Markera gärna korken och flaskan med tusch när den är helt stängd

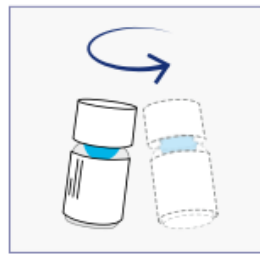

3. Blanda kontrollflaskan genom att hålla den med fingrarna och snurra med handleden minst 10 gånger

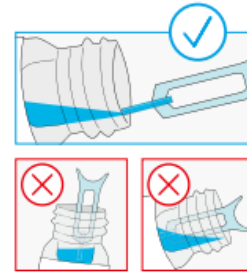

4. Luta kontrollflaskan nästan 90°
Stoppa endast ner **spetsen** på kapillären och fyll den i ett svep (10µl) utan luftbubblor
Torka **ej** av kapillären

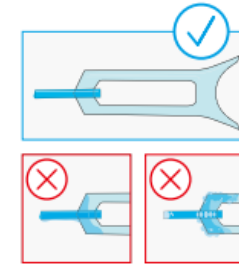

5. Kontrollera att kapillären är helt fylld
Släng kapillären vid överskott av kontrollprov eller luftblåsor



7. Sätt på reagenskorken ordentligt utan att trycka ner den turkosa delen
Kontrollen ska analyseras inom **15 minuter**

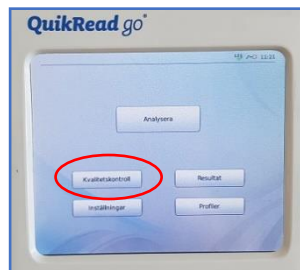

8. Tryck på Kvalitetskontroll

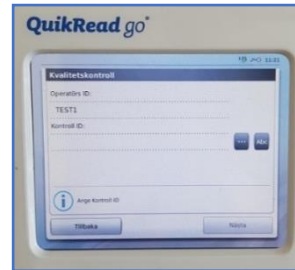

9. Skanna ditt Operatörs-ID (VGR-ID)

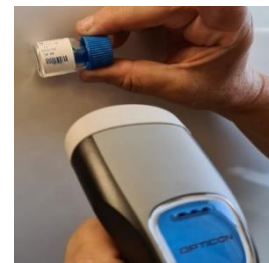

10. Skanna kontrolloten från den flaskan som ska analyseras

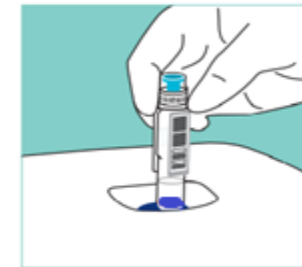

11. Sätt kyvetten i mätbrunnen med QR-koden vänd mot dig
Analys startar automatiskt
Analysen är klar inom 2 min

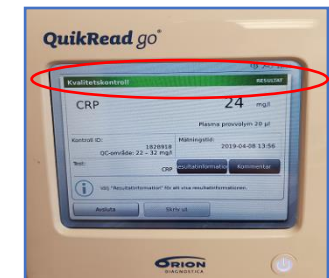

12. Resultat syns på skärm, avlägsna kyvetten
Gör om samma procedur med den andra kontrollen
Grön rand = Godkänt resultat
Röd rand = Underkänt resultat (måste göras om)

Snabbguide CRP (QuikRead go® easy CRP)

Analysera Patientprov

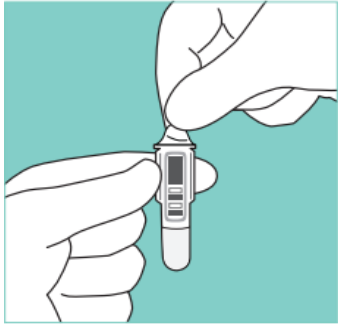

1. Ta bort folieskyddet
Från kyvetten
OBS! Håll endast i
kyvettens **övre del**

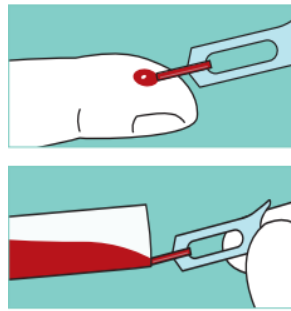

2. Ta ditt prov kapillärt eller venöst
Stoppa endast ner **spetsen** på kapillären
och fyll den i ett svep (10µl) utan
luftbubblor
Torka **ej** av kapillären

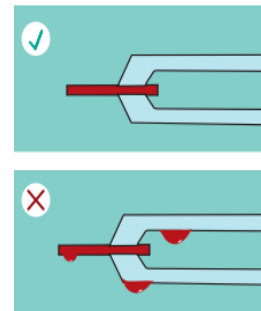
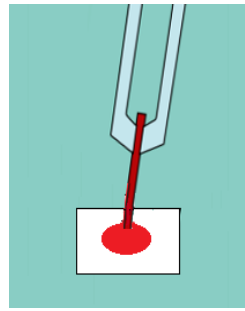

3. Kontrollera att kapillären
är helt fylld
Släng kapillären vid överskott
av prov eller luftblåsor
(se bild)

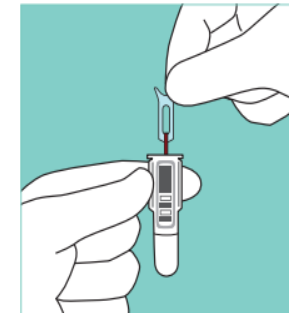

4. Sätt i kapillären i
kyvetten
inom **2 min**

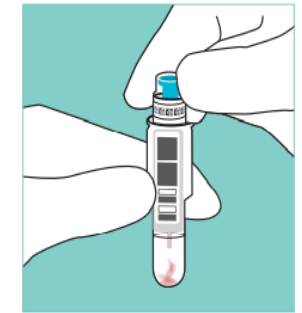

5. Sätt på reagenskorren
ordentligt utan att trycka
ner den turkosa delen
Provet ska analyseras
inom **2 timmar**

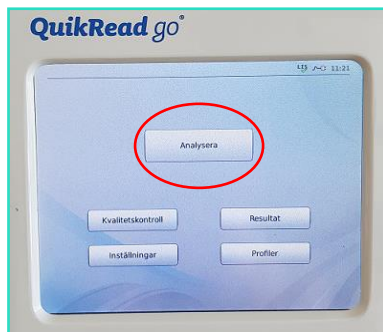

6. Tryck på analysera på
huvudmenyn

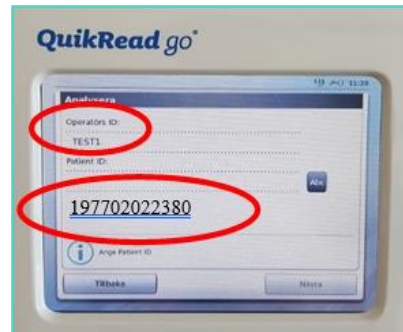

7. Skanna din Operatörs ID/VGR-Id,
(streckkoden)
Skanna in Patient-id
Kontrollera att det är rätt **Personnummer**

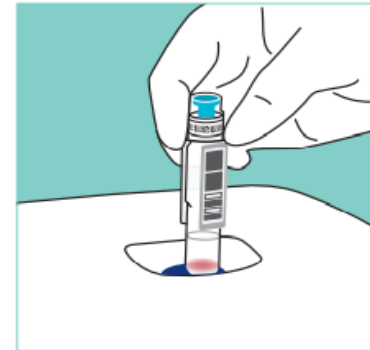

8. Sätt ner kyvetten med patientprov
i mätbrunnen. QR-koden på kyvetten
ska vara vänd mot dig
Analysen startar automatiskt.

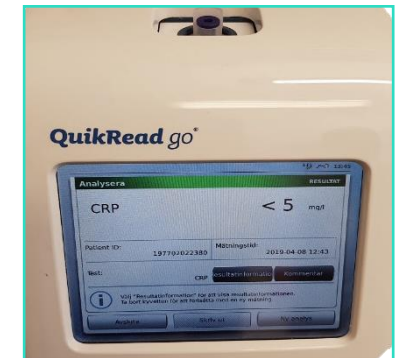

9. Analysen är klar inom 2 minuter
Resultaten syns på skärmen
Resultatet skickas till patientjournalen
Ta ut och släng kyvetten