

Digitala hjärtronder med primärvården



ANNICA RAVN-FISCHER – KARDIOLOG, SAHLGRENSKA
SARA BENTZEL – KARDIOLOG, SAHLGRENSKA



SLUTENVÅRD

PRIMÄRVÅRD

BAKGRUND

2 miljoner människor har hjärtkärlsjukdomar

Vanligaste dödsorsaken

Majoritet av tiden följs patienterna inom primärvård

Primärvård har svårt att nå sjukhusbundna specialister

SYFTE

- Stärka den nära vården
- Råd om handläggning
- Snabbare handläggningstider
- Ökad kunskap
- Diskussionsforum



STRUKTUR

Digital plattform i krypterat rum

Onsdag 14-16

Ingen föranmälan

Läkare och sjuksköterskor

Pilot med 5 vårdcentraler

84 vårdcentraler inbjudna



EKG-tolkning

Är yrseln kardiell?

*Vad ska jag göra
med LDL 2.1?*

*Hur ska jag
utreda och
behandla min
patients
kärlekskramp?*

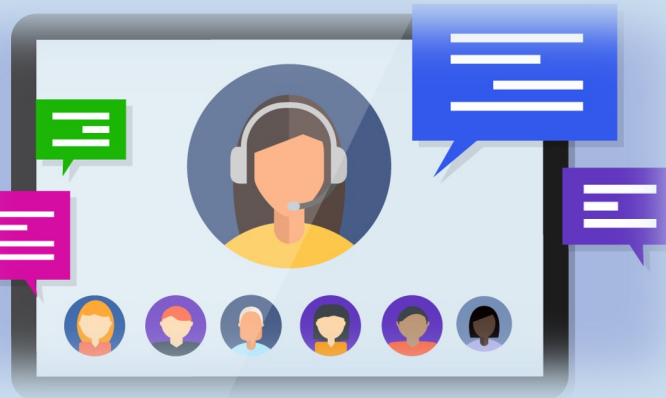

*Hur optimerar jag
sviktbehandlingen?*

*Förmaksflimmer
hos yngre*

PATIENTFALL – MAN FÖDD 1947

2022-02-17 Besök på vårdcentralen.
Blåsljud konstaterades

2022-02-23 Presenterades på
hjärtronden

2022-02-24 Kom till UCG-mottagningen.
Tät aortastenos

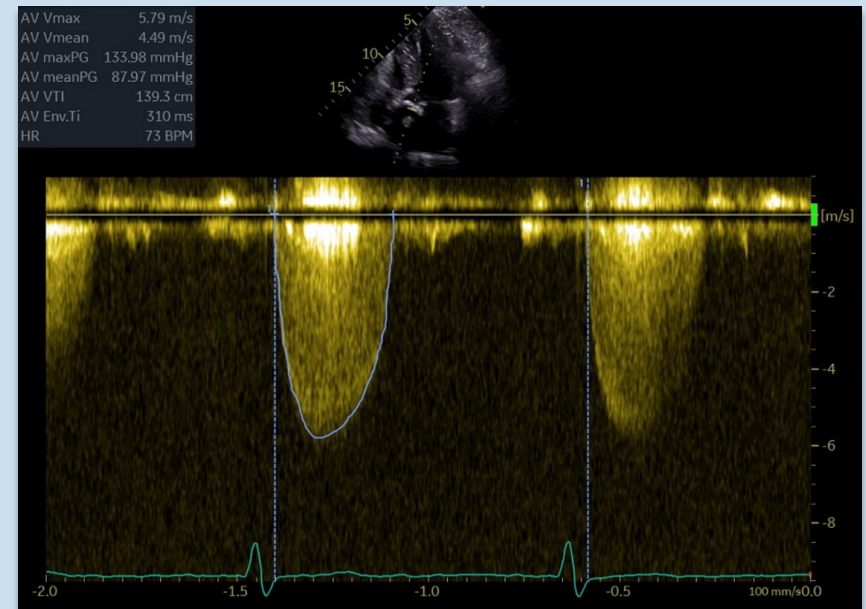

PATIENTFALL – MAN FÖDD 1947

2022-03-02 CT hjärta/aorta

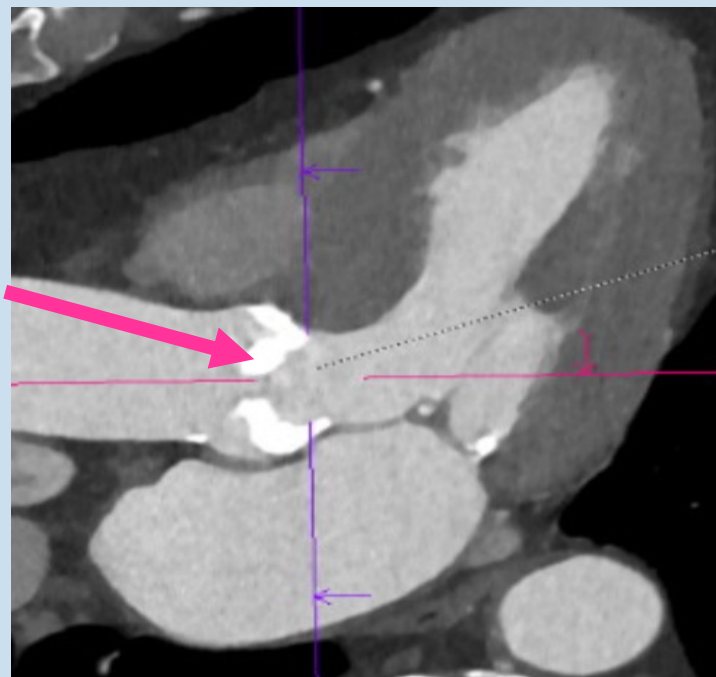

2022-03-02 Kranskärlsröntgen

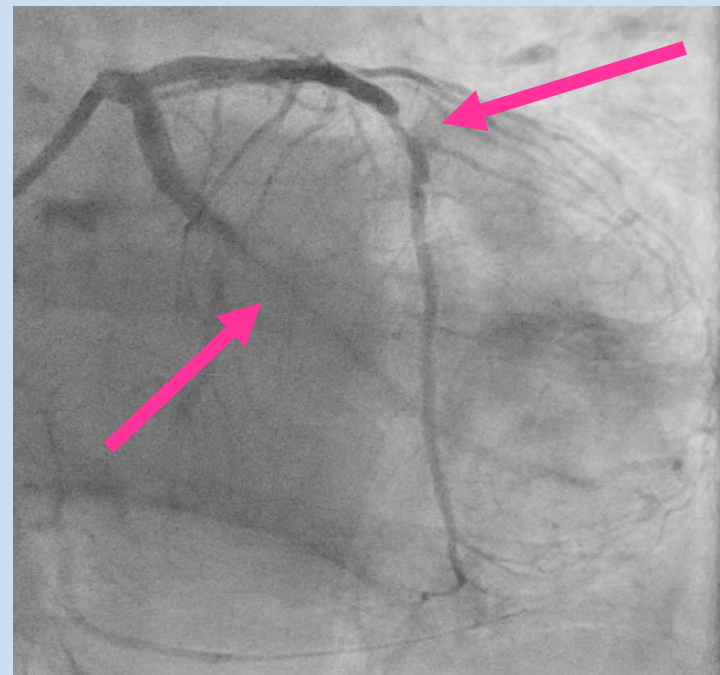

PATIENTFALL – MAN FÖDD 1947

2022-03-11 Operation med biologisk klaff + bypass

2022-03-17 Utskriven till hemmet

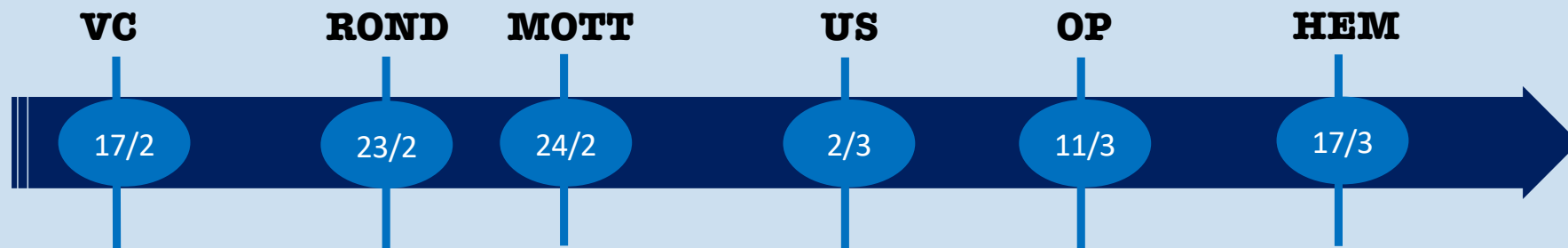
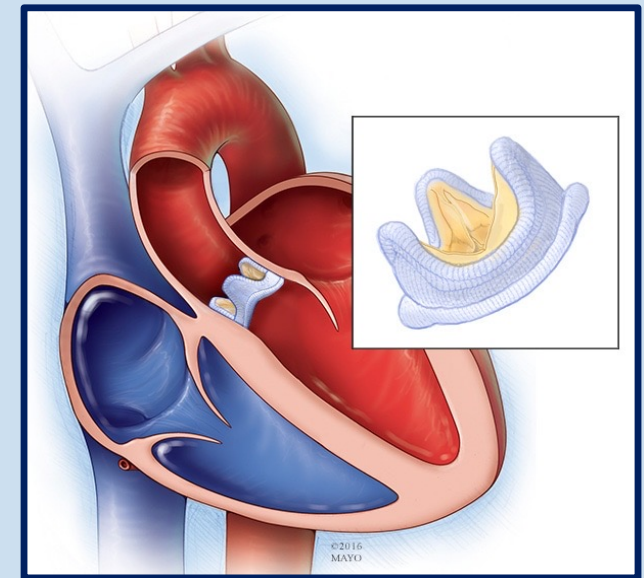

RESULTAT

- **Remissflödet** till specialistvården **minskar**
- Behovet av **telefonkonsultationer** **minskar**
- **Ökad kvalitet** med 2 bedömare
- **Minskade risker** för kardiovaskulär händelse
- **Minskat lidande** för patienten
- **Ökat samarbete** – stärkt nära vård



VÅRDCENTRALENS VINSTER



Tillgänglighet

Täta ronder

Snabba ledtider

Kvalitet

Relationsbyggande

VÅRDCENTRALENS UTMANINGAR

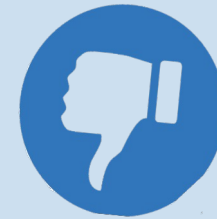

Stannar i chefsleden

Ont om tid – svårt att prioritera

Schemalagd tid för rondan

Andra diagnosgrupper

SLUTSATS

Förbättrat samarbete

Patientnytta

Hälsoekonomisk nytta

Utbildningstillfälle







TACK