

# Utbildning Millennium

## Reservera, ändra och avboka vårdplats till patient

### Tilldelning av vårdplats genom Överflyttningslista

Om en patientöverflyttning har statusen Påbörjad eller Beställd kan en plats tilldelas till överflyttningen. Utför följande steg för att tilldela en överflyttningsplats:

1. Markera patienten i **Överflyttningslistan** och dra/släpp på vårdplats i **Vårdplatstavlan**.

Namn	Aktuell plats	Mål
MATERIALLOGISTIK, ALBIN	<a href="#">Medicinsk akuvårdsavdelning-13, 1</a>	
PAS REG, TESTPATIENT 6	<a href="#">Hjärtintensivvårdsavdelning</a>	<a href="#">Endoskopimottagning borås-01, 1</a>
TESTSSON, DANIEL	Hematologi- och onkologiavdelning-...	Hematologi- och onkologiavdelning-22, 1
VON ANKA, JOAKIM	<a href="#">Akutmottagning-Öv40, 2</a>	

Figur 1. Markerad patient.

2. Dialogrutan Tildela visas. Gör eventuella ändringar och klicka på OK.

Tilldela MATERIALLOGISTIK, ALBIN till Hematologi- och onkologiavdelning-23, 1

**MATERIALLOGISTIK, ALBIN** Kvinna 21 år Födelsedatum: 2002-06-24 Journalnummer: 8852 Vårdhändelsenummer: 39175  
 Aktuell plats: Medicinsk akutsjukvårdsavdelning-13, 1 Behandlande läkare: CERNER, CERNER  
 Diagnos:  
 Senast kända plats:

Påbörja transport

Transportörer: 1 Transportsätt: Säng

Ska patienten återvända till aktuell plats?  
 Vill du beställa lokavård för rummet?

Vill du ändra vårdhändelseinformation?

Patienttyp: Vårdtillfälle Somatik Medicinsk ansvarig vårdenhet: Medicinklinik/Södra Älvsborgs Sjukhus

Vill du ändra behandlande läkare?

Platsyp: På plats OK Avbryt

Figur 2. Knappen OK i dialogrutan Tilldela.

3. Tilldelad vårdplats visas i kolumnen Mål i **Överflyttningslista** och vårdplatsen visas randig i **Vårdplatstavla** vilket indikerar att den är reserverad.

CareAware Capacity Management  
 iAware Personalization Help

Avdelningspersonal Avdelningspersonal - Statistik Transport Lokalservice Kapacitet - Statistik Klinik/Mottagning Reception Koordinator Koordinator

Södra Älvsborgs Sjukhus Medicinklinik Hematologi- och onkologiavdelning

Förskrivningslista Överflyttningslista Utskrivningslista

Patient: MATERIALLOGISTIK, ALBIN

Namn	Aktuell plats	Mål
MATERIALLOGISTIK, ALBIN	Medicinsk akutsjukvårdsavdelning-13, 1	Hematologi- och onkologiavdelning-23, 1
PAS REG, TESTPATIENT 6	Hjärtintensivvårdsavdelning	Endoskopimottagning Borås-01, 1
TESTSSON, DANIEL	Hematologi- och onkologiavdelning-...	Hematologi- och onkologiavdelning-22, 1
VON ANKA, JOAKIM	Akutmottagning-Ov40, 2	

Vårdplatstavla Patientlista

Favoriter Tillgänglig Belagd Östudad Slädning Spärrad Ej i bruk Upptagen Reserverad Patient Patientattribut Platsa

Resna 16 16 5 2 0 0 0 2

Hematologi- och onkologiavdelning  
 T: 0 Be: 0 OR: 0 UT: 0  
 Rsvd: 2 Mål: 0 Upp: 0 Staffed beds: 0 Staffed/Available: 0 Operational Beds: 0

Prioriterade vårdplatser

B 11, 1	B 22, 1	B 33, 1
B 12, 1	T 23, 1	S 34, 1
13, 1	24, 1	35, 1

Figur 3. Överflyttningslista och Vårdplatstavla. **1:** Kolumnen Mål. **2:** Reserverad vårdplats.

4. Dubbelklicka på den reserverade vårdplatsen för att öppna Platsinformation. Klicka på fliken Reserverad för patient för att se information om reservationen.

Figur 4. Fliken Reserverad för patient.

5. Istället för att dra patienten från **Överflyttningslista** och släppa på vårdplats i **Vårdplatstavla** går det även att välja vårdplatsen i kolumnen Mål. Detta görs genom att markera patienten i Överflyttningslistan och klicka på kolumnen Mål så att ikon med tre punkter visas. Klicka på ikonen.

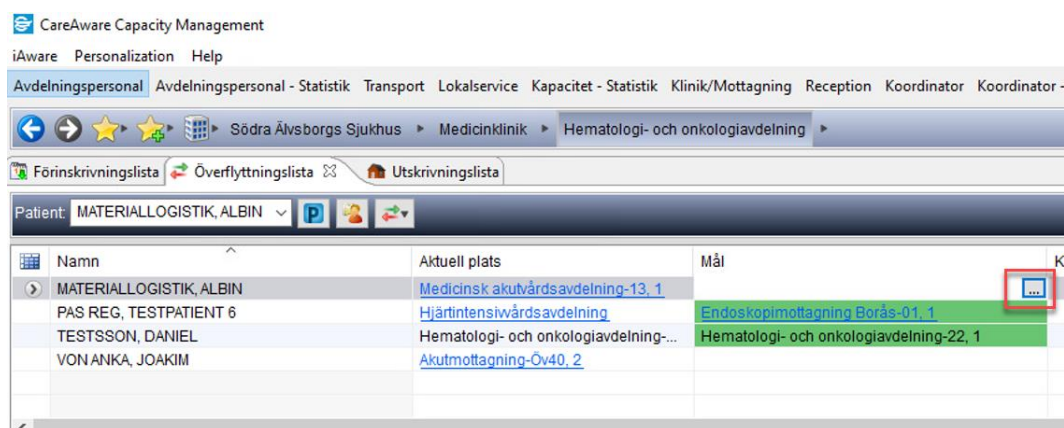

Figur 5. Ikon med tre punkter.

6. Dialogrutan Välj plats visas.

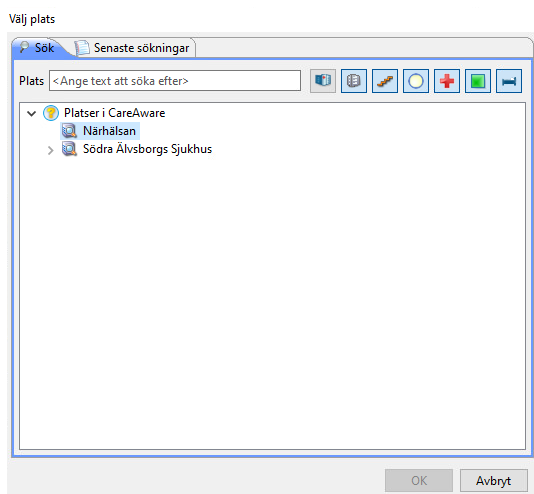

Figur 6. Dialogrutan Välj plats.

7. Gå till aktuell plats i platsträdet. Klicka på OK.

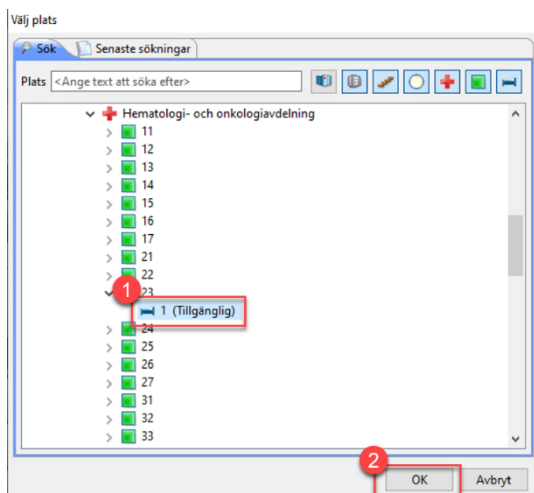

Figur 7. **1:** Plats i platsträdet. **2:** OK.

8. Dialogrutan Tildela visas. Gör eventuella ändringar och klicka på OK.

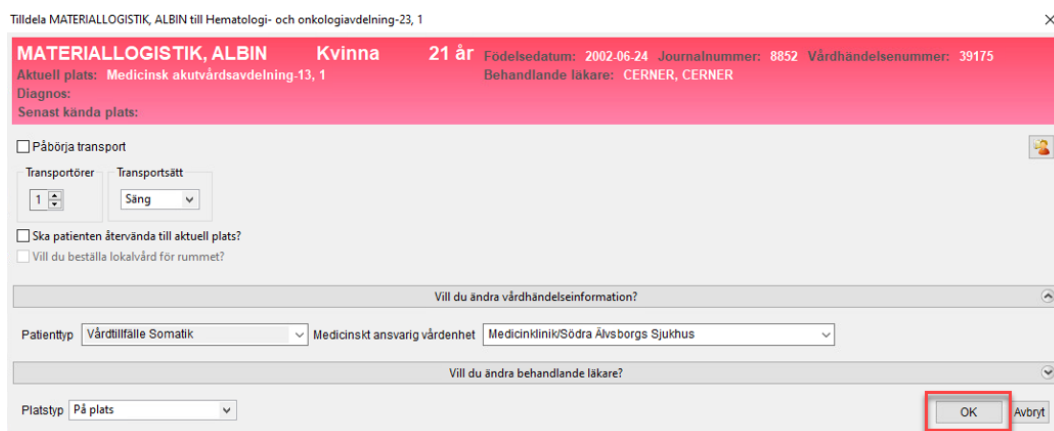

Figur 8. Knappen OK i dialogrutan Tildela.

- Tilldelad vårdplats visas i kolumnen Mål i **Överflyttningslista** och vårdplatsen visas randig i **Vårdplatstavla** vilket indikerar att den är reserverad.

Figur 9. Överflyttningslista och Vårdplatstavla. **1:** Målkolumn. **2:** Reserverad vårdplats.

- Dubbelklicka på den reserverade vårdplatsen för att öppna Platsinformation. Klicka på fliken Reserverad för patient för att se information om reservationen

Figur 10. Fliken Reserverad för patient.

## Tilldelning av vårdplats genom Vårdplatstavlan

- Markera patientens vårdplats i fliken **Vårdplatstavla**.

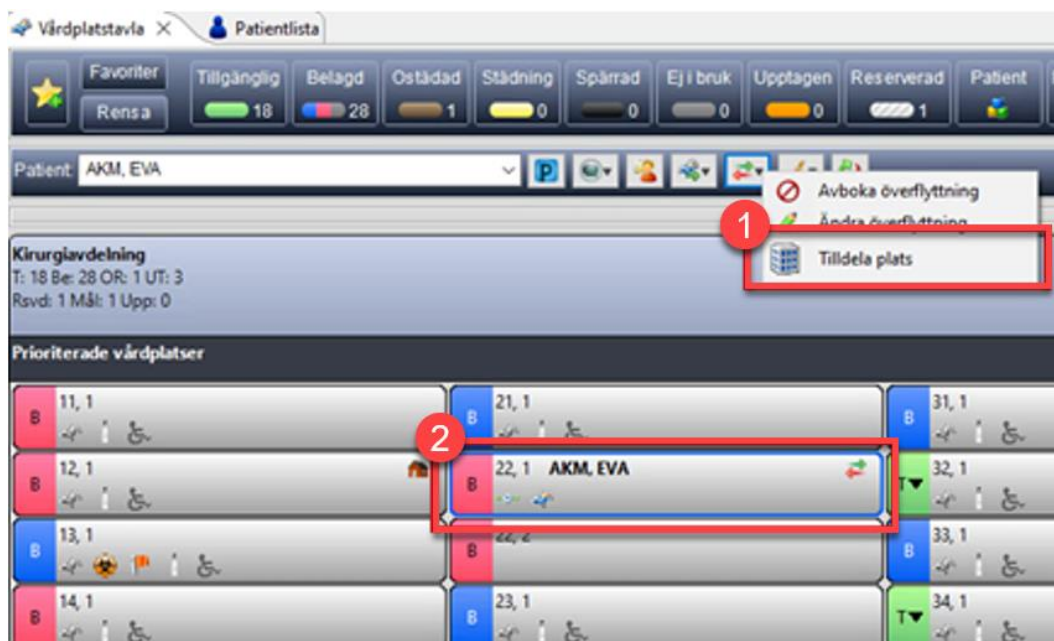

Figur 11. **1:** Markerad patient i Vårdplatstavlan. **2:** Markerat alternativ Tilldela plats.

12. Välj ikonen för Överflyttning i menyraden och klicka sedan på Tilldela plats.

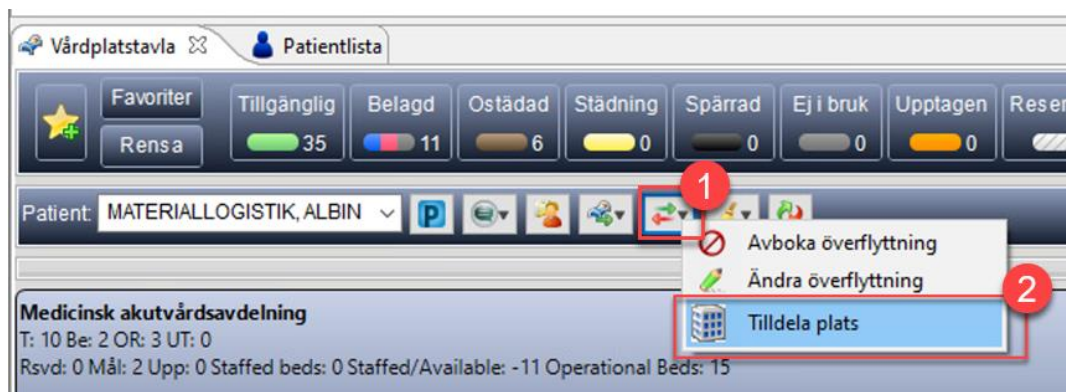

Figur 12. **1:** Överflyttning i menyraden. **2:** Tilldela plats.

13. Dialogrutan Välj plats visas.

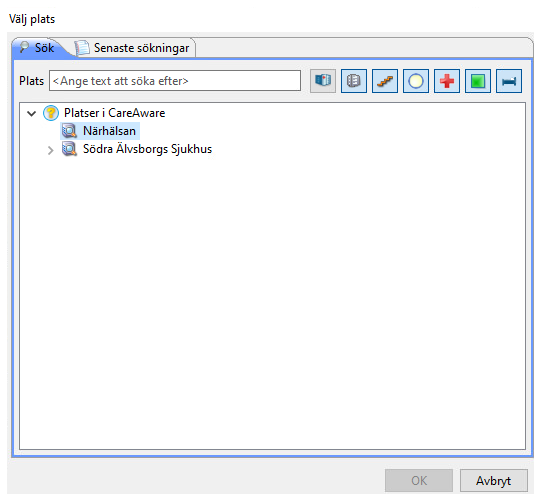

Figur 13. Dialogrutan Välj plats.

14. Gå till aktuell plats i platsträdet. Klicka på OK.

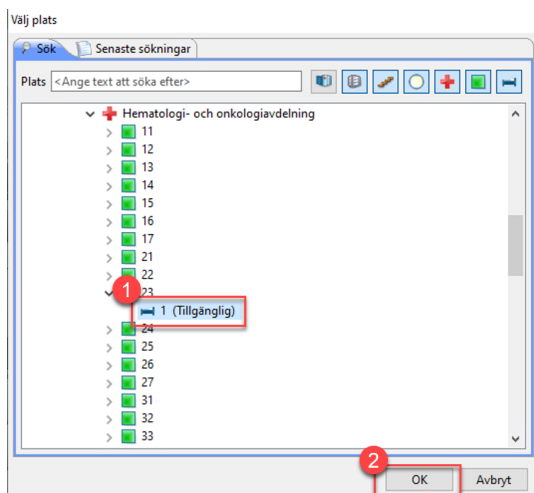

Figur 14. **1:** Plats i platsträdet. **2:** OK.

15. Dialogrutan Tildela visas. Gör eventuella ändringar och klicka på OK.

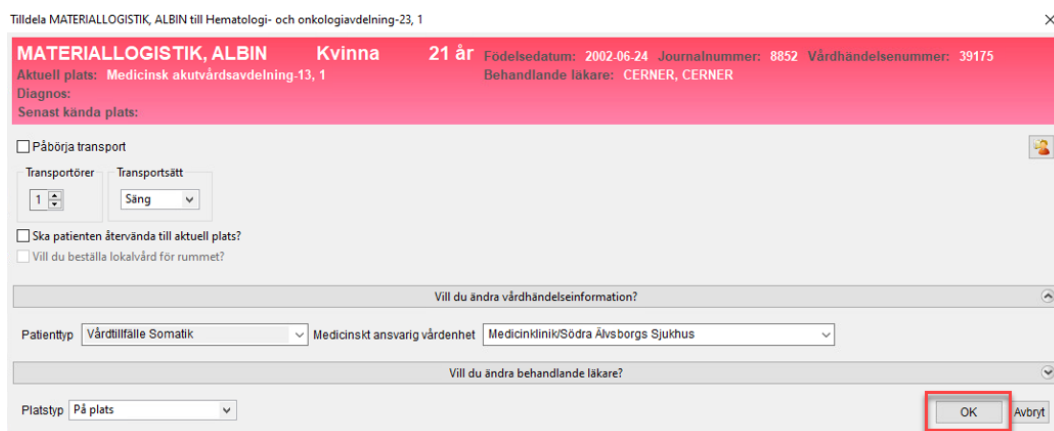

Figur 15. Knappen OK i dialogrutan Tildela.

16. Tilldelad vårdplats visas i kolumnen Mål i **Överflyttningslista** och vårdplatsen visas randig i **Vårdplatstavla**, vilket indikerar att den är reserverad.

Figur 16. Överflyttningslista och Vårdplatstavla. **1:** Kolumnen Mål. **2:** Reserverad vårdplats.

17. Dubbelklicka på den reserverade vårdplatsen för att öppna Platsinformation. Klicka på fliken Reserverad för patient för att se information om reservationen

Figur 17. Fliken Reserverad för patient.

## Ändring av vårdplats

18. Markera patienten i **Överflyttningslistan** och dra/släpp på ny vårdplats i **Vårdplatstavlan**.

CareAware Capacity Management  
iAware Personalization Help  
Avdelningspersonal Avdelningspersonal - Statistik Transport Lokalservice Kapacitet - Statistik Klinik/Mottagning Reception Koordinator Koordinato

Södra Älvsborgs Sjukhus Medicinklinik Hematologi- och onkologiavdelning

Förinskrivningslista Överflyttningslista Utskrivningslista

Patient: MATERIALLOGISTIK, ALBIN

Namn	Aktuell plats	Mål
MATERIALLOGISTIK, ALBIN	Medicinsk akutvårdsavdelning-13, 1	Hematologi- och onkologiavdelning-23, 1
PAS REG, TESTPATIENT 6	Hjärtintensivvårdsavdelning	Endoskopimottagning Borås-01, 1
TESTSSON, DANIEL	Hematologi- och onkologiavdelning-...	Hematologi- och onkologiavdelning-22, 1
VGR, COMBINE 2	Akutklinik	
VON ANKA, JOAKIM	Akutmottagning-Öv40, 2	

Figur 18. Markerad patient.

19. Dialogrutan Tilldela visas. Gör eventuella ändringar och klicka på OK.

Tilldela MATERIALLOGISTIK, ALBIN till Hematologi- och onkologiavdelning-34, 1

**MATERIALLOGISTIK, ALBIN** Kvinna 21 år Födelsedatum: 2002-06-24 Journalnummer: 8852 Vårdhändelsenummer: 39175  
Aktuell plats: Medicinsk akutvårdsavdelning-13, 1 Behandlande läkare: CERNER, CERNER  
Diagnos:  
Senast kända plats:

Påbörja transport

Transportörer: 1 Transportsätt: Säng

Ska patienten återvända till aktuell plats?  
 Vill du beställa lokavård för rummet?

Vill du ändra vårdhändelseinformation?

Patienttyp: Vårdtillfälle Somatik Medicinskt ansvarig vårdenhet: Medicinklinik/Södra Älvsborgs Sjukhus

Vill du ändra behandlande läkare?

Platstyp: På plats

OK Avbryt

Figur 19. Knappen OK i dialogrutan Tilldela.

20. Ny tilldelad vårdplats visas i kolumnen Mål i **Överflyttningslista** och nya vårdplatsen visas randig i **Vårdplatstavla**, vilket indikerar att den är reserverad. Den tidigare reserverade vårdplatsen visas inte längre som reserverad.

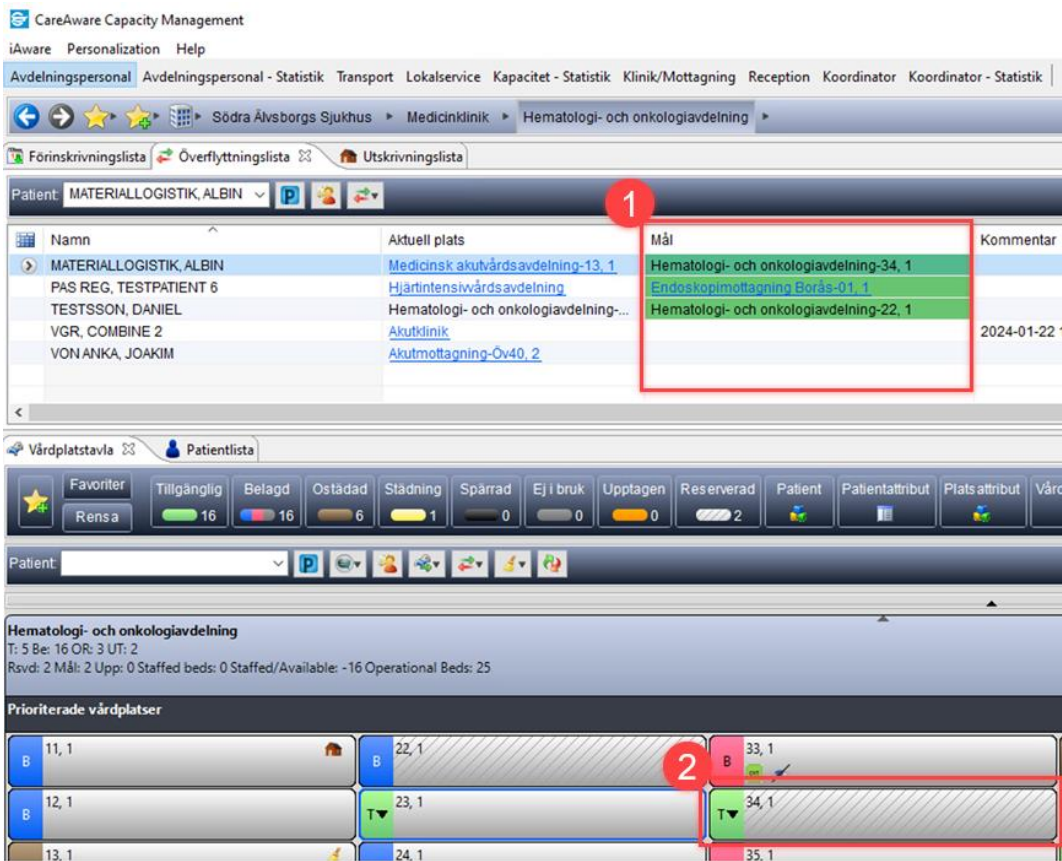

Figur 20. Överflyttningslista och Vårdplatstavla. **1:** Kolumnen Mål. **2:** Reserverad vårdplats.

21. Dubbelklicka på den reserverade vårdplatsen för att öppna Platsinformation. Klicka på fliken Reserverad för patient för att se information om reservationen

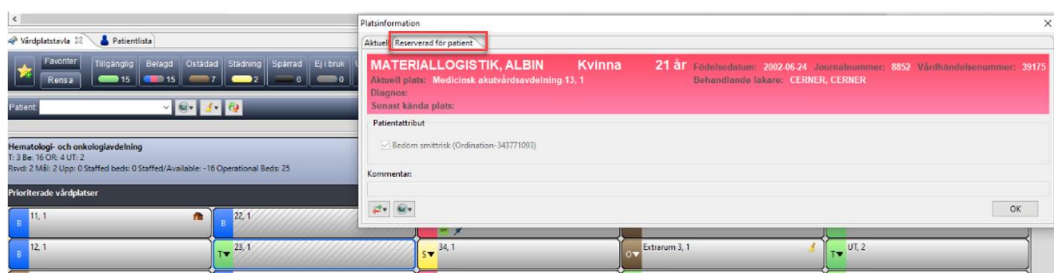

Figur 21. Fliken Reserverad för patient.

## Avbryta överflyttning av patient

22. Markera patienten i **Överflyttningslistan** och klicka på pilen i kolumnen längst till vänster. Välj Överflyttning och klicka på Avboka överflyttning.

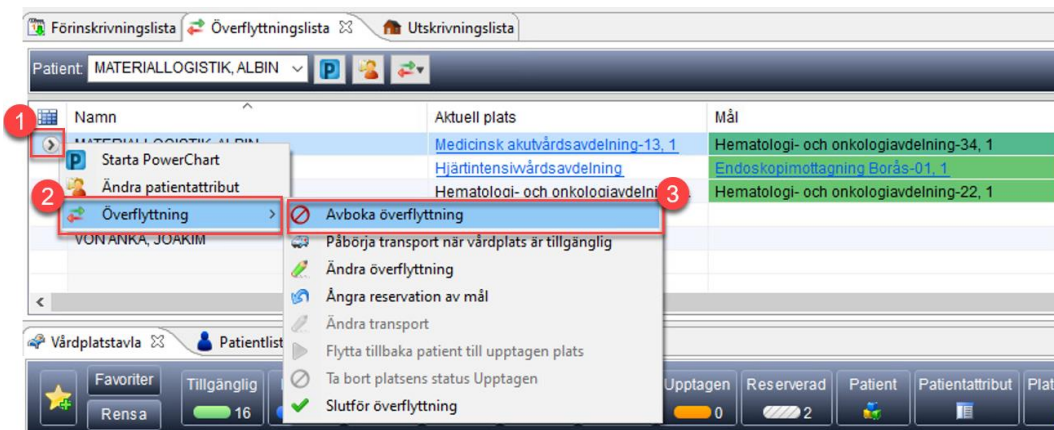

Figur 22. **1:** Högerpil. **2:** Överflyttning. **3:** Avboka överflyttning.

23. Fönstret Orsaker till avbokning av överflyttning öppnas. Klicka på en orsak och sedan på OK.

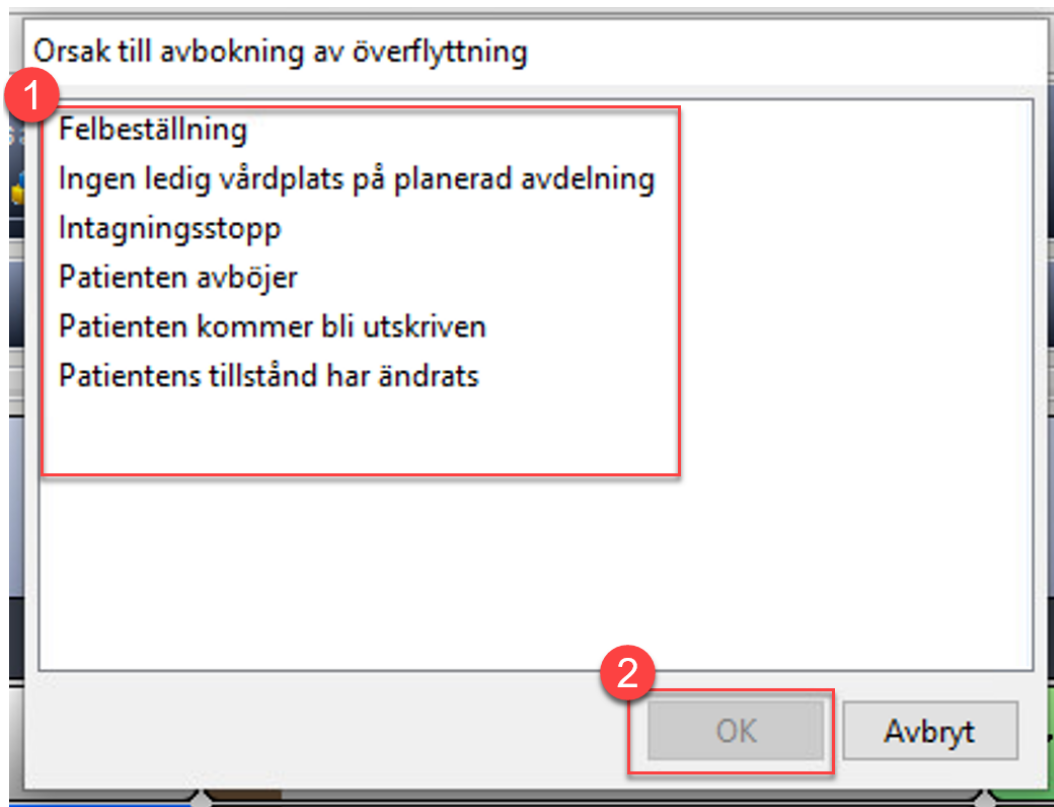

Figur 23. **1:** Orsak till avbokning. **2:** OK.

24. Patienten försvinner från **Överflyttningslista** och reservationen av aktuell vårdplats tas bort.

CareAware Capacity Management

iAware Personalization Help

Avdelningspersonal Avdelningspersonal - Statistik Transport Lokalservice Kapacitet - Statistik Klinik/Mottagning Reception Koordinator Koordinator - Statistik

Södra Älvsborgs Sjukhus Medicinklinik Hematologi- och onkologiavdelning

Förinskrivningslista Överflyttningslista Utskrivningslista

Patient:

Namn	Aktuell plats	Mål	Kommentar
PAS REG, TESTPATIENT 6	Hjärtintensivvårdsavdelning	Endoskopimottagning Borås-01_1	
TESTSSON, DANIEL	Hematologi- och onkologiavdelning...	Hematologi- och onkologiavdelning-22_1	
VGR, COMBINE 2	Akutklinik		2024-01-22 1
VON ANKA, JOAKIM	Akutmottagning-Öv40_2		

Vårdplatstavla Patientlista

Favoriter Tillgänglig Belagd Östörd Ständning Spärrad Ej i bruk Uptagen Reserverad Patient Patientattribut Plats attribut Vård

Rensa 16 16 6 1 0 0 0 1

Patient:

Hematologi- och onkologiavdelning  
T: 5 B: 16 OR: 3 UT: 2  
Rsvd: 1 Mål: 2 Upp: 0 Staffed/beds: 0 Staffed/Available: -16 Operational Beds: 25

Prioriterade vårdplatser

B 11, 1	B 22, 1	B 33, 1
B 12, 1	T 23, 1	T 34, 1

Figur 24. Borttagen reservation.

### Information:

- När du klickar på Avboka överflyttning avbryts överflyttningen av patienten i **Överflyttningslistan** samt i **Vårdplatstavlan**.
- När åtgärden Avboka överflyttning aktiveras tas ikonen Flytta patient bort från kolumnen i **Överflyttningslista**.
- Om den beställda överflyttningen avbokas eller avbryts av ordinerande läkare i **Journalen PowerChart** tas patienten automatiskt bort från fliken **Överflyttningslista**.