

LATHUND – Inställningar Konversationer

I Patientadministrativa modulen RevenueCycle

1. Gå in i Arkiv i menyn och välj Inställningar

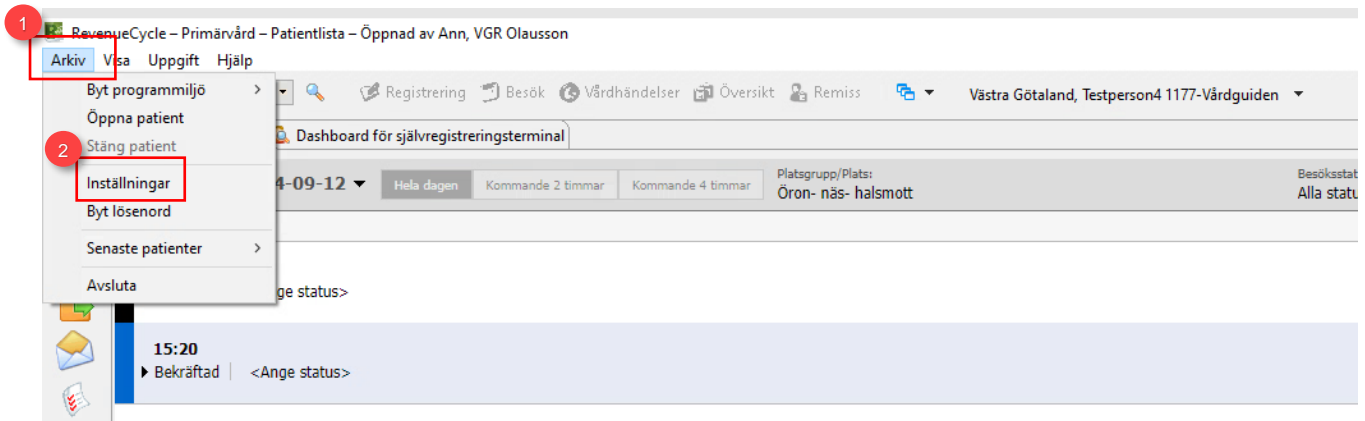

Figur 1. **1:** Arkiv. **2:** Inställningar

2. I rutan användarinställningar välj Konversationer. Klicka på Konversationstyp och gör inställningarna för **Lägg till vårdhändelse**.

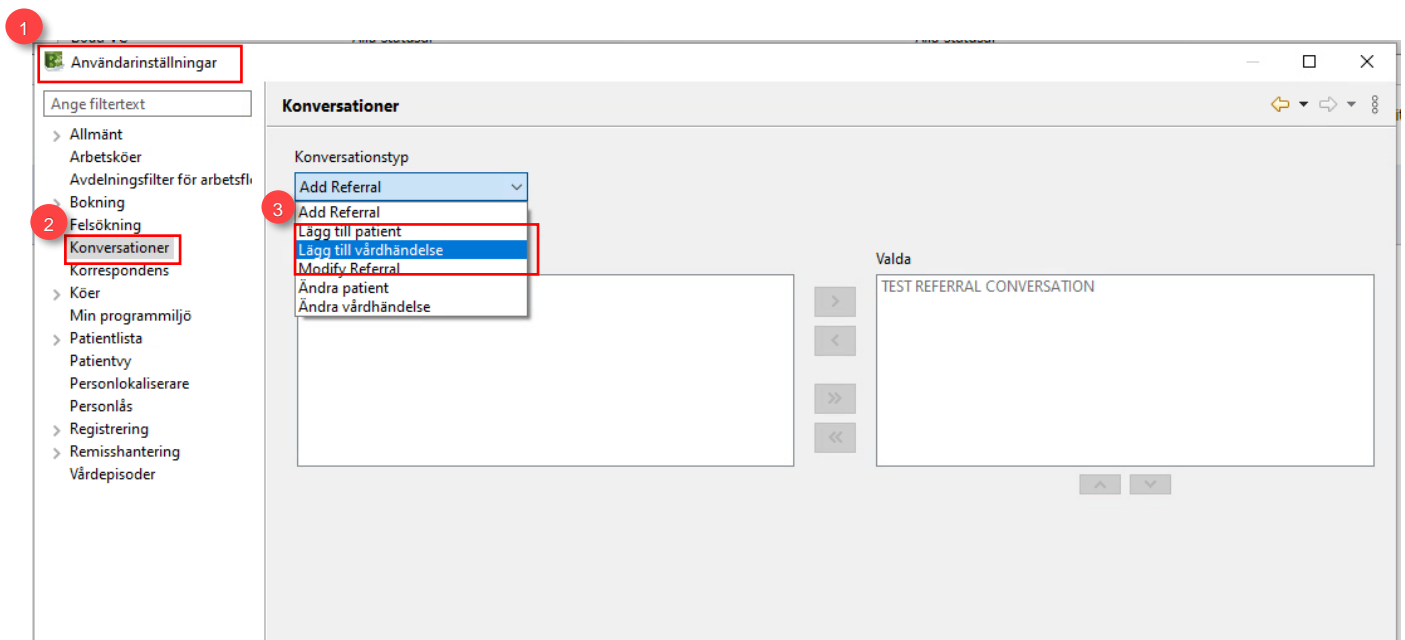

Figur 2. **1:** Användarinställningar. **2:** Konversationer **3:** Konversationstyp Lägg till vårdhändelse

3. För att flytta över konversationer klicka i boxen Aktivera anpassade inställningar. I rutorna under ser du vilka konversationer som är tillgängliga och vilka som är valda, flytta över konversationer med pilarna i mitten. De som nu ligger som valda är de konversationer du ser i

Patientadministrativa modulen RevenueCycle. För att ändra ordning på konversationerna använd pilarna som ligger under Valda.

4. När du gjort dina val klicka på Tillämpa.

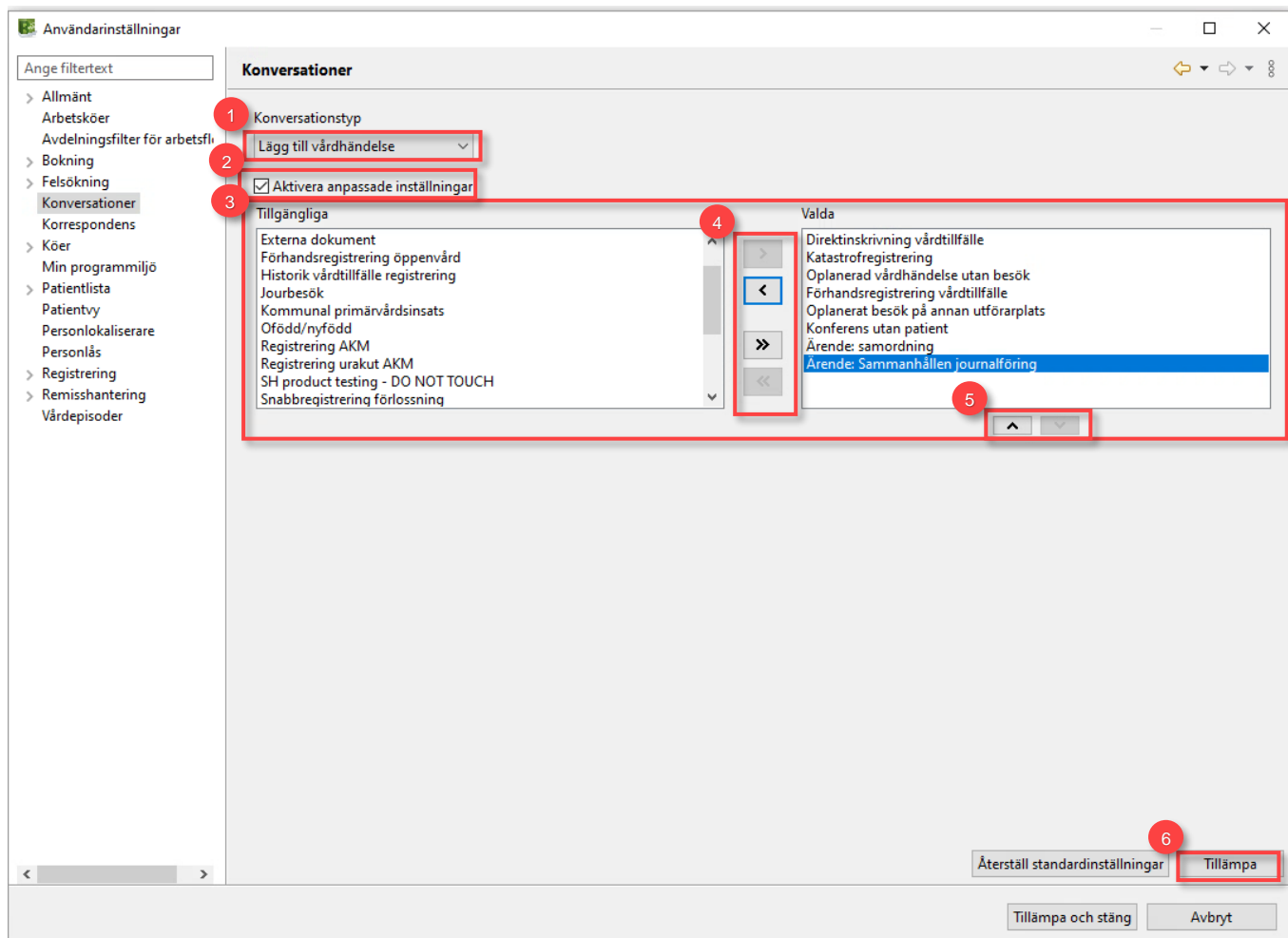

Figur 3. **1:** Konversationstyp. **2:** Aktivera anpassade inställningar. **3:** Tillgängliga och valda. **4:** Pilar för överflytt. **5:** pilar för att ändra ordning. **6:** Tillämpa.

5. Gör nu inställningar för konversationstyperna Ändra vårdhändelse och Ändra patient. När du gjort dina val klicka på Tillämpa och stäng.