

Utbildning Millennium

Realtidsdashboard: Översikt

Ibland har klinisk personal ett behov av att skapa sig en mer övergripande bild över läget just nu på akutmottagningen. Det kan gälla exempelvis ledtider, beläggning och status på ordinationer. För att göra detta används **Realtidsdashboard**.

Notera att data som visas i Realtidsdashboard uteslutande är realtidsdata, d.v.s. informationen speglar den exakta situationen här och nu.

1. Öppna Realtidsdashboard via verktygsfältet i **Akutmodulen FirstNet**.

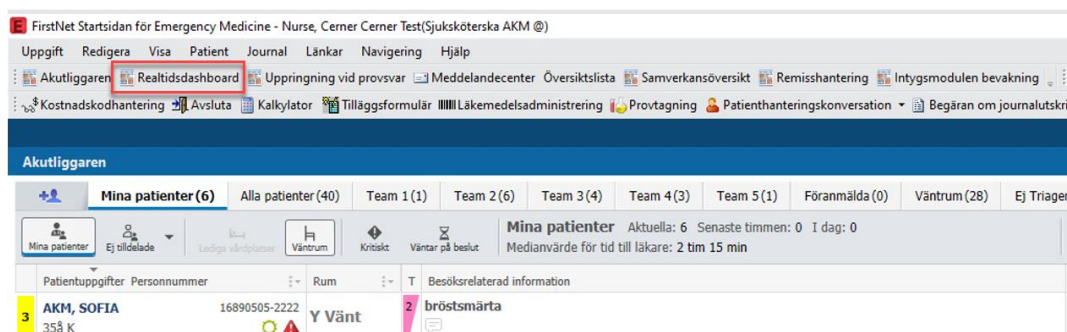

Figur 1. Länk till Realtidsdashboard i Akutmodulen FirstNet.

Realtidsdashboard öppnas.

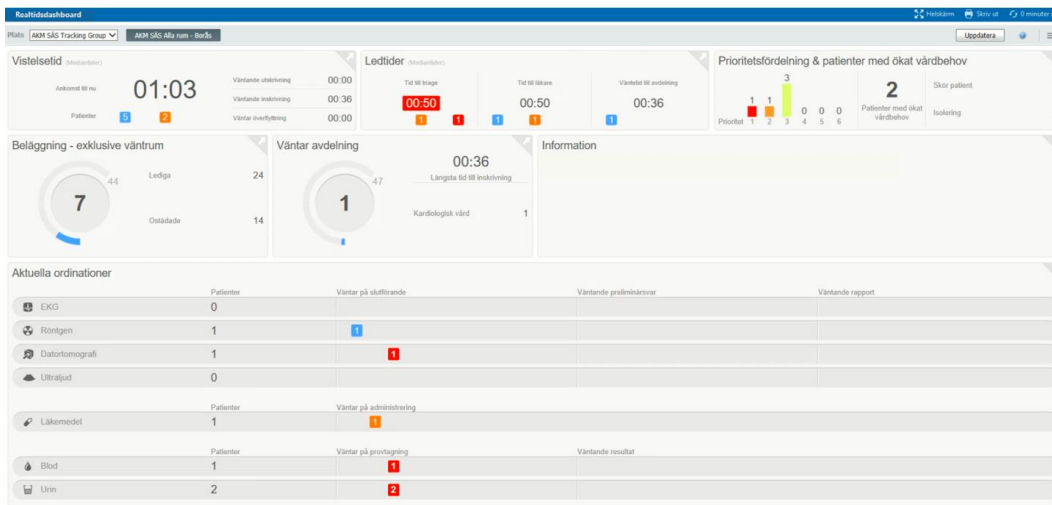

Figur 2. Realtidsdashboard.

2. Studera informationen i de olika rutorna som visar realtidsinformation, till exempel ledtider och beläggning.

Bryta ner information via detaljerad vy

Finns behov av att bryta ner informationen till mer detaljerad information så går det att göra genom att öppna detaljerad vy för vald delkomponent.

3. Du kan göra detta via pilen i övre högra hörnet.



Figur 3. Navigering till detaljerad vy för komponent.

4. Studera innehållet och om det skulle vara nödvändigt att öppna enskild patients journal, görs detta genom att klicka på patientnamnet.

| Kun | Vårdtid | Står/bekräftat | Patienttyp | Vårdprioritet | Vårdort | Läkare | Spjåktermer | Ökat vårdbehov |
|--|---------|----------------|--------------------------------|---------------|---|--|---|----------------|
| AKM SAS Alla rum - Bors | | | | | | | | |
| 11 Patienter med ökat vårdbehov | | | | | | | | |
| Vårdprioritet Ökat vårdbehov | | | | | | | | |
| ► Prioritet 1 - Röd(1) | | | | | | | | |
| Trauma, 1 | 1272:33 | | FILT, SHUTTE 268 K | 1 | Traumademo | Physician - Emergency Medicine Two, Center Center Test | DemoSkAPM, Demo; Emergency Medicine - Nurse, Center Center Test | |
| ► Prioritet 2 - Orange(3) | | | | | | | | |
| Y Vänt | 1870:34 | | Johansson, Edwin 408 H | 2 | TEST SIDA | Physician - Emergency Medicine Two, Center Center Test | | |
| 13,1 | 1489:52 | | FEJKBLOP, HARRIE 278 K | 2 | Intox | | Emergency Medicine - Nurse, Center Center Test | |
| 22,1 | 455:39 | | ED, REGRESSIONSTEST 2 408 H | 2 | Intoxmatte bek | | | |
| ► Prioritet 3 - Gul(11) | | | | | | | | |
| Öv 10,3 | 2040:51 | | SVENSSON, INOHLÄNARE FVH 268 K | 3 | test HT anteckningar | Physician - Emergency Medicine Two, Center Center Test | | |
| Y Vänt | 1534:39 | | PAS REG, STINA VGR-HEL 78 K | 3 | | | | |
| 12,1 | 1490:00 | | FEJKBLOP, GORILLA 578 K | 3 | Andnöd, väskade med andnöd | Physician - Emergency Medicine Two, Center Center Test | DemoSkAPM, Demo; Emergency Medicine - Nurse, Center Center Test | Skör patient |
| 14,1 | 1443:40 | | SVENSSON, ANNA 268 D | 3 | Buksmärta | Physician - Emergency Medicine One, Center Center Test | Emergency Medicine - Nurse, Center Center Test | Skör patient |
| Öv 10,1 | 617:59 | | TEST, YRSKEL 408 K | 3 | Yrsel, väskat med rotatorisk yrsel som blivit värre under dagen | DemoSkAPM, Demo | | Skör patient |
| Y Vänt | 553:05 | | PASREG, MARTIN OH 228 H | 3 | test print | | Emergency Medicine - Nurse, Center Center Test | Skör patient |
| Y Vänt | 479:18 | | AKM KNUTA 108 V | 3 | | | Emergency Medicine - Nurse, Center Center Test | |

Figur 4. Detaljerad vy för delkomponent.

| Kun | Vårdtid | Står/bekräftat | Patienttyp | Vårdprioritet | Vårdort | Läkare | Spjåktermer | Ökat vårdbehov |
|-------------------------------|---------|----------------|--------------------|---------------|------------|--|---|----------------|
| ► Prioritet 3 - Röd(1) | | | | | | | | |
| Trauma, 1 | 1272:33 | | FILT, SHUTTE 268 K | 1 | Traumademo | Physician - Emergency Medicine Two, Center Center Test | DemoSkAPM, Demo; Emergency Medicine - Nurse, Center Center Test | |

Figur 5. Länk till patientjournalen.

- När du klickar på patientnamnet öppnas din Hemvy och innehållet i journalen visas. När du har tillgodosett all nödvändig information, återgå till **Akutliggaren** via verktygsfältet.

The screenshot shows a patient journal for 'FILT, SHUTTE' in the 'AKM' system. The interface includes a navigation bar with options like 'Uppgift', 'Redigera', 'Visa', 'Patient', 'Journal', 'Länkar', 'Hjälp', and 'Arkiv'. Below this, there are tabs for 'Arbetsfält', 'Snabbval', 'Kronologisk vy', 'Arkiv', 'Överrapportering', 'Bespargifter', and 'Larm'. The main content area is titled 'Triagesammanfattning' and shows 'Traumademo' as the current condition. A table displays 'Initiala vitalparametrar' (Initial vital parameters) with the following data:

| Parameter | Value | Unit/Notes |
|-------------------|----------------|---------------------|
| 37 °C | 50 / 65 mmHg | Blodtryck |
| Temperatur | 76 kg | Kroppsvikt, uppmätt |
| 22 nov 2023 14:51 | 98 slag/min | Hjärtfrekvens |
| 22 nov 2023 14:51 | 2 | RWS Poäng |
| 22 nov 2023 14:51 | 92 % | Syresättat, perifer |
| 22 nov 2023 14:51 | 25 andetag/min | Andningsfrekvens |
| 22 nov 2023 14:51 | 88C | |

Figur 6. Patientjournalen.