

LATHUND - PIG (Non-Standard)

1. Navigera till MIG/PIG i det grå verktygsfältet. (1)
 - a. Kontrollera att du har öppet fliken PIG och att rätt patientlista är angiven. (2)
 - b. Om rätt lista saknas, klicka på Hantera lista och lägg till patientlista för PIG. (3)
2. Klicka på Lägg till patient.
 - a. Sök efter aktuell patient genom att fylla i namn eller personnummer. (2)
 - b. Välj rätt patient och vårdtillfälle. (3)
 - c. Klicka på OK. (3)

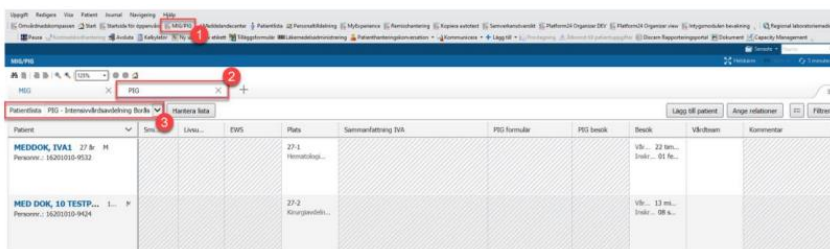

3. Klicka på patientens namn i listan.
 - a. Välj relation för att kunna öppna och granska journalen. (2)
 - b. Som sjuksköterska väljer du Behandling/vårdokumentation 12t, och som läkare Anestesi- och intensivvårdsläkare. (2)
4. Navigera till Tilläggsformulär i det grå verktygsfältet. (1)
 - a. Klicka sedan på mappen IVA. (2)
 - b. Markera sedan PIG i listan. (3)
 - c. Klicka slutligen på Journalför. (4)

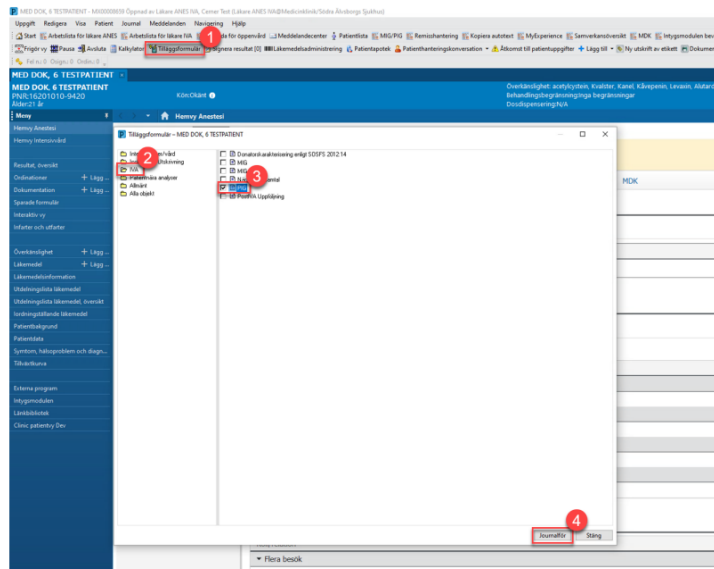

5. Dokumentera initialt i den del som heter PIG uppdrag.
 - a. Ange relevanta parametrar. (2)
 - b. Klicka sedan på boken i det övre vänstra hörnet för att signera. (2)
6. Navigera sedan till Tilläggsformulär i verktygsfältet. (1)
7. Klicka på mappen IVA. (2)
8. Markera PIG. (3)

9. Klicka slutligen på Journalför. (4)

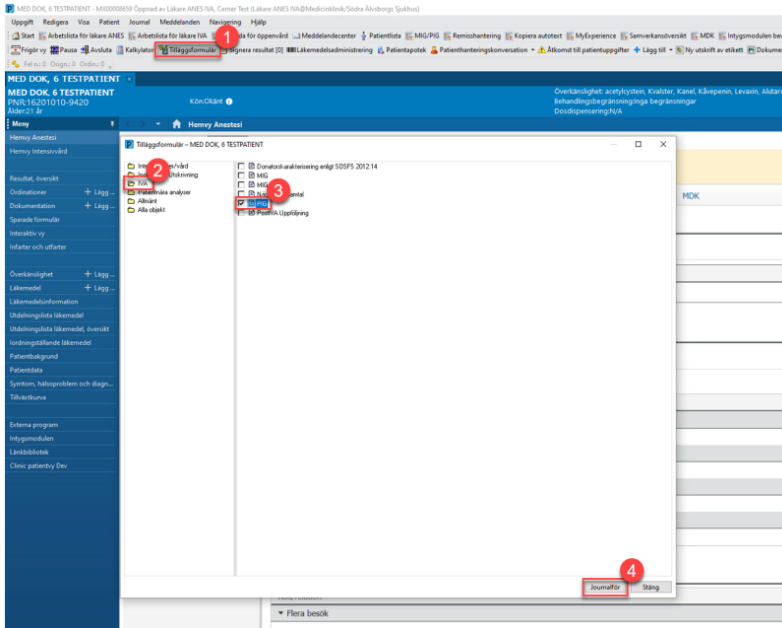

10. Klicka på PIG besök och dokumentera relevant information. (1)

- a. Klicka slutligen på boken i det övre vänstra hörnet för att signera.

11. Klicka på MIG/PIG i verktygsfältet.

- a. Kontrollera att rätt patientlista är vald.

12. Klicka på den grå ikonen för listan i det övre högra hörnet (se bild). (2)

- a. Markera patienten i listan. (3)
- b. Klicka på Ta bort. (4)

