

# Utbildning Millennium

## Hämta journalinformation till Samvy

### Introduktion

När användare med vårdmedarbetaruppdrag i regional vård öppnar eller skapar ett ärende (vårdhändelse) i Samvy kan de även få åtkomst till patientens journalinformation. Syftet är att de enkelt skall kunna dela information med samverkande aktörer. Det finns många scenarier där information som finns dokumenterad i journalen behöver delas med samverkande aktörer.

#### Viktigt:

- Kommunens legitimerade personal (skolans legitimerade insatser och kommunal primärvård) har åtkomst till en läsny av **Millennium** och behöver som regel inte få information delad till sig.
- Socialtjänsten och skolans pedagogiska enhet har inte denna möjlighet och det är främst för dem som information behöver delas från journalen.

#### Information:

- För att kunna ta del av informationen i den egna journalen måste regionens användare låsa upp åtkomst till informationen i den egna verksamheten. Då patienten samtyckt till samverkan går det bra att dokumentera detta samtycke i åtkomstkomponenten.

### Delning av information

- Följande sätt används för att dela information:
- Skapande av anteckning via arbetsflöde "Hämta journalinformation". Via denna funktion delas följande informationsmängder:
- Bakgrundsinformation
- Läkemedel
- Vaccinationer
- Allergier

- Diagnoser
- Kopiering från komponenter på huvudmenyn. Via dessa komponenter delas följande information:
  - Remisser
  - Resultat
  - Information från dokument
- Kopiering från rapport. Via dessa steg delas:
  - Framtida besök

## Skapa anteckning

### 1. Navigera till arbetsflödet Hämta journalinformation.

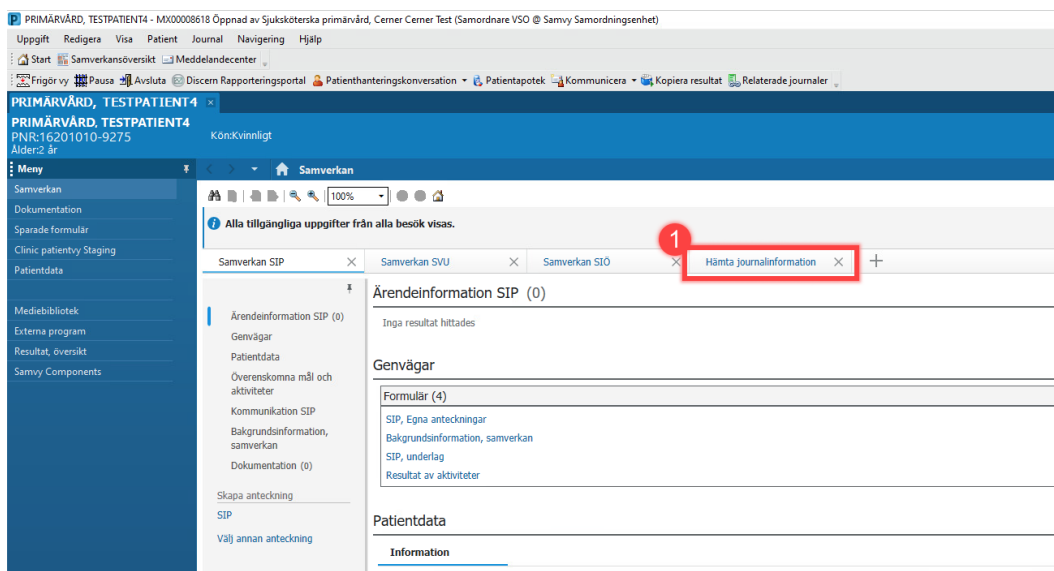

Figur 1. **1:** Hämta journalinformation

### 2. Skapa anteckning Delad journalinformation.

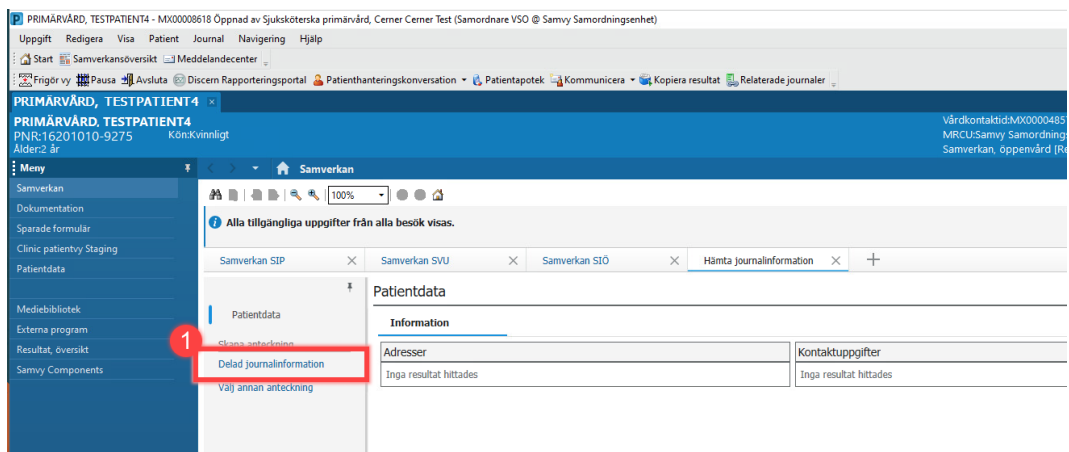

Figur 2. 1: Delad journalinformation

3. Redigera informationen i anteckningen så att endast den information som är nödvändig att dela står kvar och signera anteckningen.

+ Lägg till

Delad journalinformation X Lista

Typsnitt - Stor... - **B** *I* U **S** **A-**

**Överkänslighet**  
rabiesvaccin, från kycklingembryoceller  
Jordgubbe

**Diagnos och bedömning vid dagens besök**  
Diabetes mellitus typ 1 - med neurologiska komplikationer

**Ärftlighet**  
demens av blandtyp: Mor (diagnos vid 5 år). Negativ: Far, Syster och Bror.  
hypertoni: Negativ: Mor.

**Socialt och levnadsvanor**  
01. Omsorgsansvar - Låg risk, 2024-06-12  
Minderåriga barn i familjen: Nej. Omvårdnad/stöd till närstående: Ja. Djur i hemmet: Ja.  
02. Boende och socialt - 2024-06-12  
Bor med: Ensam. Boendeform: Ordinärt boende. Boendemiljö: Hus.  
04. Kommunikation - 2024-06-12  
Kommunikationshjälpmedel Glasögon.  
Tolkbehov: Nej. Kommunikationshjälpmedel Hörapparat.  
06. Viktiga frågor att ställa - 2024-06-12  
Fråga om våld i nära relation ställd? Ja. Frågor om psykiskt trauma ställda? Ja. Fråga om Sexuell hälsa ställd? Ja.  
Fråga om våld i nära relation ställd? Ja. Frågor om psykiskt trauma ställda? Nej. Fråga om Sexuell hälsa ställd? Ja.  
07. Yrke, sysselsättning, skola - Låg risk, 2024-06-12  
08. Fysisk aktivitet - 2024-06-12  
Fysisk träning: 0 minuter/ingen tid. Vardagsmotion: 0 minuter/ingen tid.  
10. Tobaksbruk - 2024-06-12  
Exponering av passiv rökning: Ja.  
11. Alkoholkonsumtion - 2024-06-12  
Tillfrågad om alkoholkonsumtion: Nej.

**Ingrepp och åtgärder**  
• Tonsillektomi (2023)  
• Appendektomi

**Graviditet**  
[Graviditetshistorik](#) **G0 P0(0,0,0,0)**  
Ingen tidigare graviditetshistorik har registrerats

**Läkemedel**  
**Unchanged**  
paracetamol (paracetamol 1 g tablett (oralt)) 1 tablett(er) via munnen vid behov. Maximal dygnsdos: 4 gram.  
salbutamol (salbutamol 0,1 mg/inh. pulver (inhalation)) 1 inhalation(er) inhalation vid behov. Maximal dygnsdos: 16 inhalation(er).

**Vaccinationer**

Vaccin	
hepatit B-vaccin	2024-06-04
hepatit A- och hepatit B-vaccin	2023-06-12
influensavaccin, inaktiverat	2023-06-12
pneumokockvaccin 10-valent konjugerat	
<b>Kommentar :</b>	Patienten avböjer
difteri/Haemb/hep B/kikh/polio/stelkramp	
<b>Kommentar :</b>	Vaccine Shortage
hepatit A- och hepatit B-vaccin	
<b>Kommentar :</b>	Vaccine Shortage
influensavaccin, levande	2023-06-08

Anteckningsinformation: Delad journalinformation, Sjuksköterska primärvård, Cerner Cerner Test, 2024-07-03 13:09 , Delad journalinformation

Figur 3. 1: Anteckning Delad journalinformation

4. Informationen kommer nu att synas för övriga aktörer i komponenten **Dokumentation** i den **Blå menyn**.

### Taggning

Om information från en tidigare anteckning ska läggas in i en ny anteckning i Samvy, kan man använda funktionen taggning.

5. Öppna en tidigare anteckning i Dokumentationskomponenten i den blå menyn. Markera texten och klicka på knappen Tagga som blir synlig.

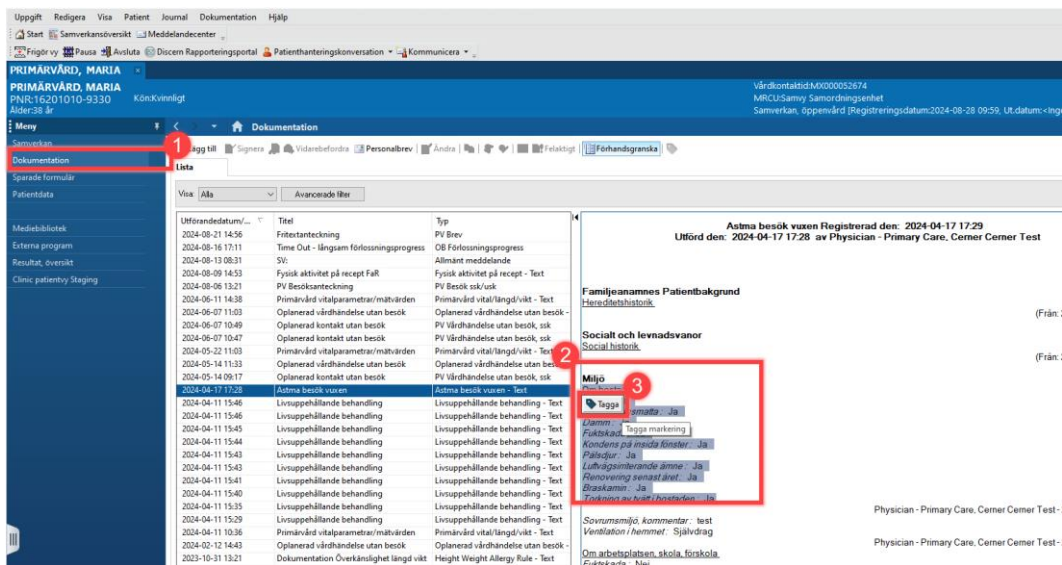

Figur 4. **1:** Dokumentation. **2:** Markerad information. **3:** Tagga

6. Öppna en anteckning. Från vänstra kolumnen syns nu informationen som är taggad. Dra den informationen som ska läggas in i anteckningen.

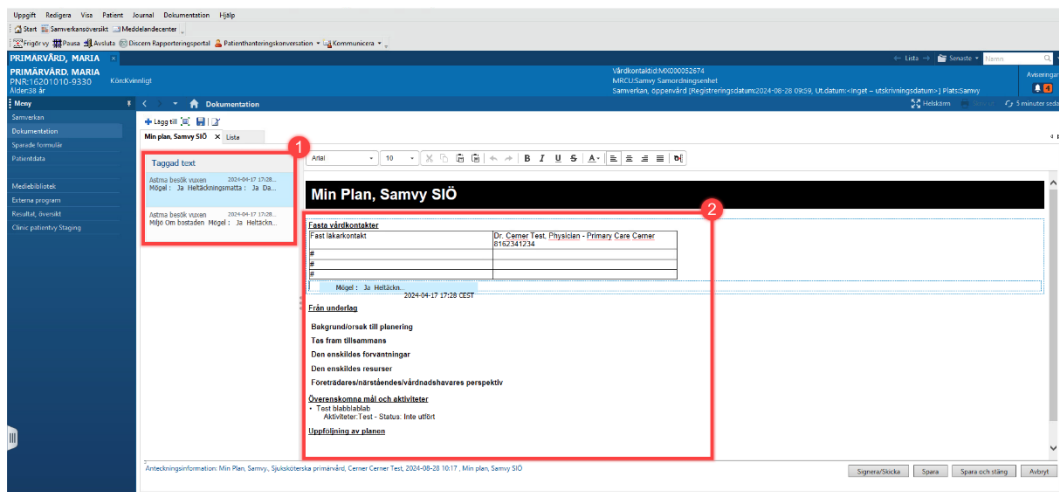

Figur 5. **1:** Taggad text. **2:** infogad text i anteckning.

## Kopiera från komponenter på huvudmenyn

7. I komponenterna "Sparade formulär", "Dokumentation", "Resultat, översikt" och "Symtom, hälsotillstånd och diagnoser" i huvudmenyn kan informationsmängder kopieras (genom ctrl+v).

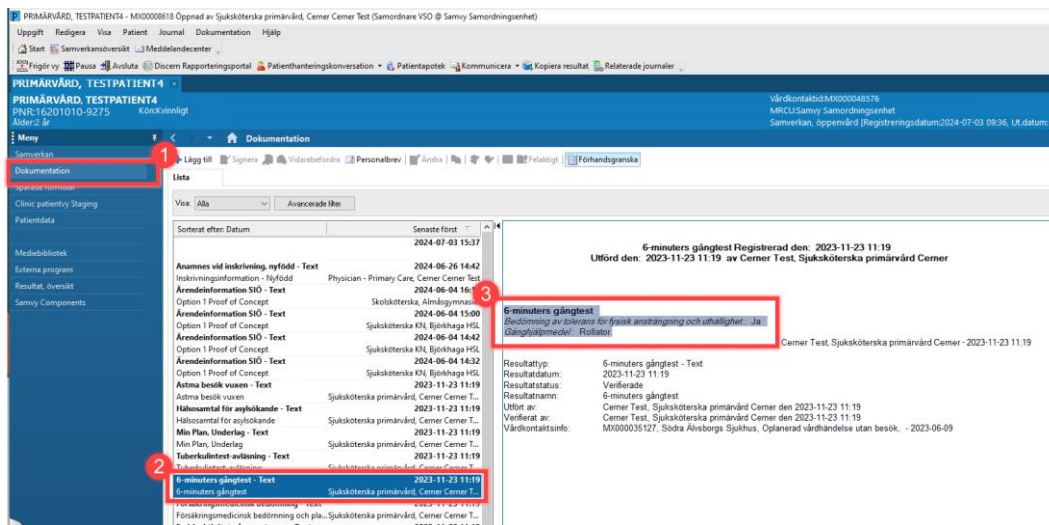

Figur 6. **1:** Dokumentation. **2:** markerat dokument. **3:** kopierad text.

8. Den kopierade informationsmängden kan sedan klistras in i lämpligt samverkansformulär och delas med övriga aktörer.

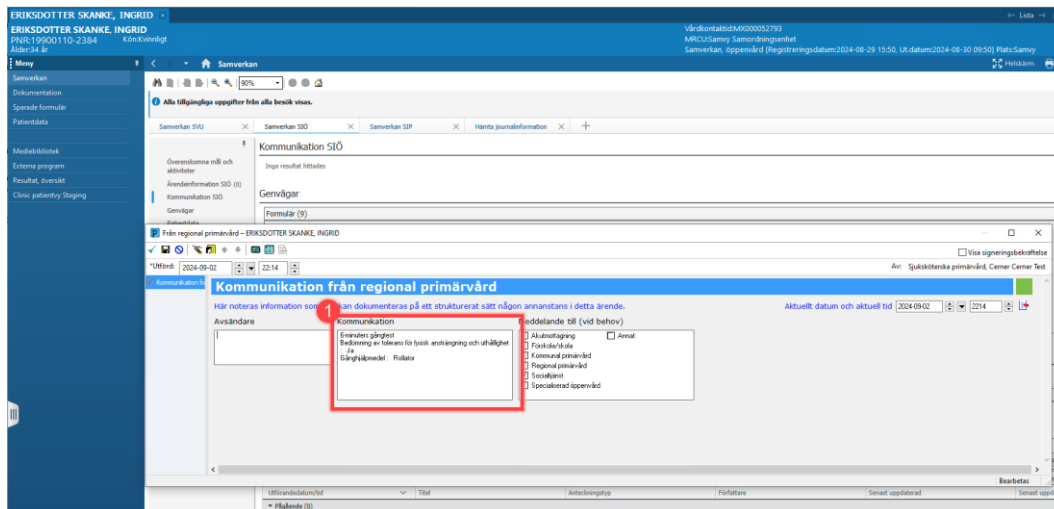

Figur 7. **1:** Infogad information.

## Kopiering från rapport

9. Navigera till **Discern Rapporteringsportal** i grå menyfältet. Notera att för att skapa en rapport för framtida besök, behöver samtycke till sammanhållen vård- och omsorgsdokumentation dokumenteras först i **Journalen Powerchart**.

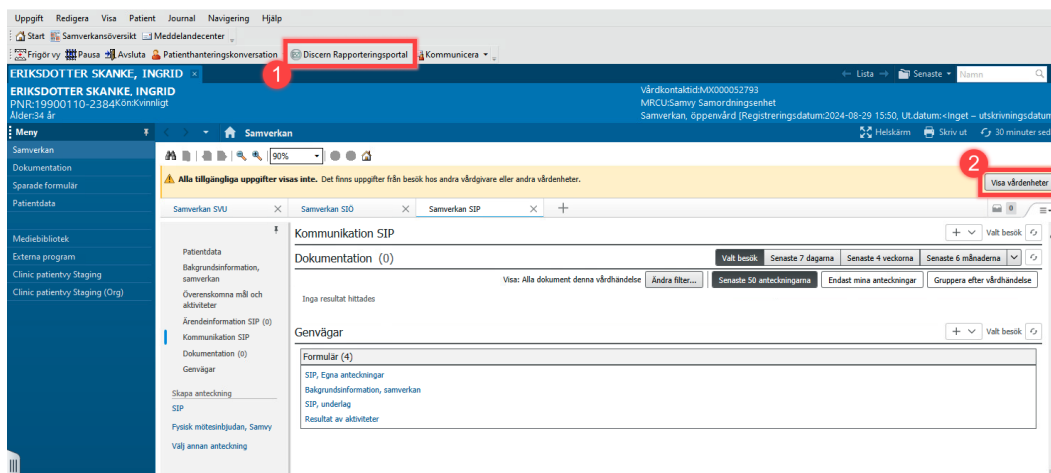

Figur 8 **1**: Discern rapporteringsportal. **2**: Visa vårdenheter.

## 10. Välj önskad rapport och klicka på Kör.

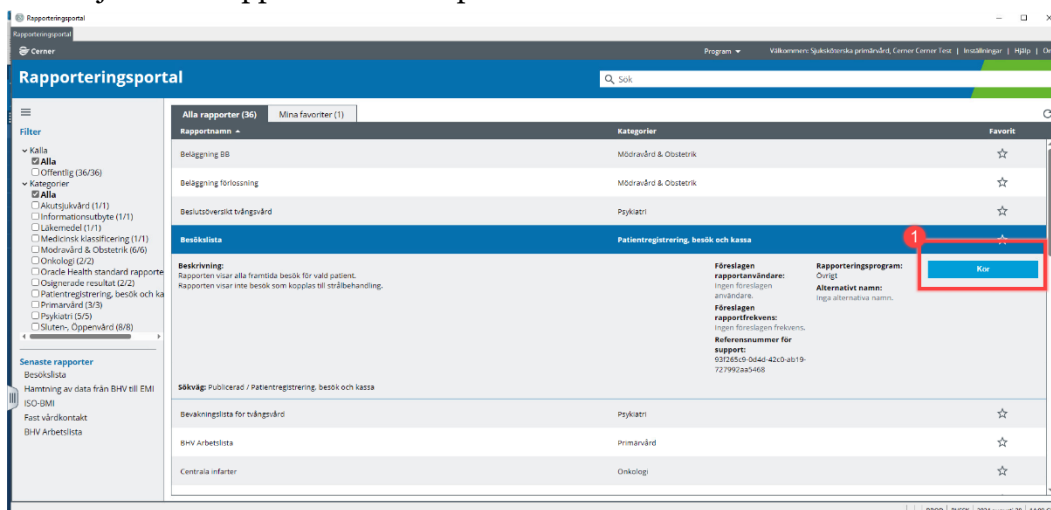

Figur 9 **1**: Kör.

## 11. Välj medarbetaruppdraget för den vårdenhet där framtida besök önskas ses samt personnumret för aktuell patient. Klicka sedan på Kör.

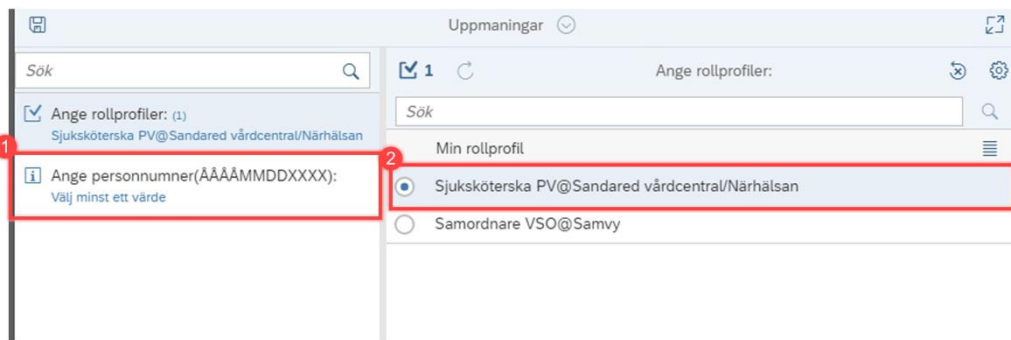

Figur 10. 1: Personnummer. 2: Medarbetaruppdrag.

12. Kopiera (ctrl+v) den informationsmängd som ska delas och klistra in (ctrl+v) den i lämpligt **Samverkansformulär** och dela med övriga aktörer.

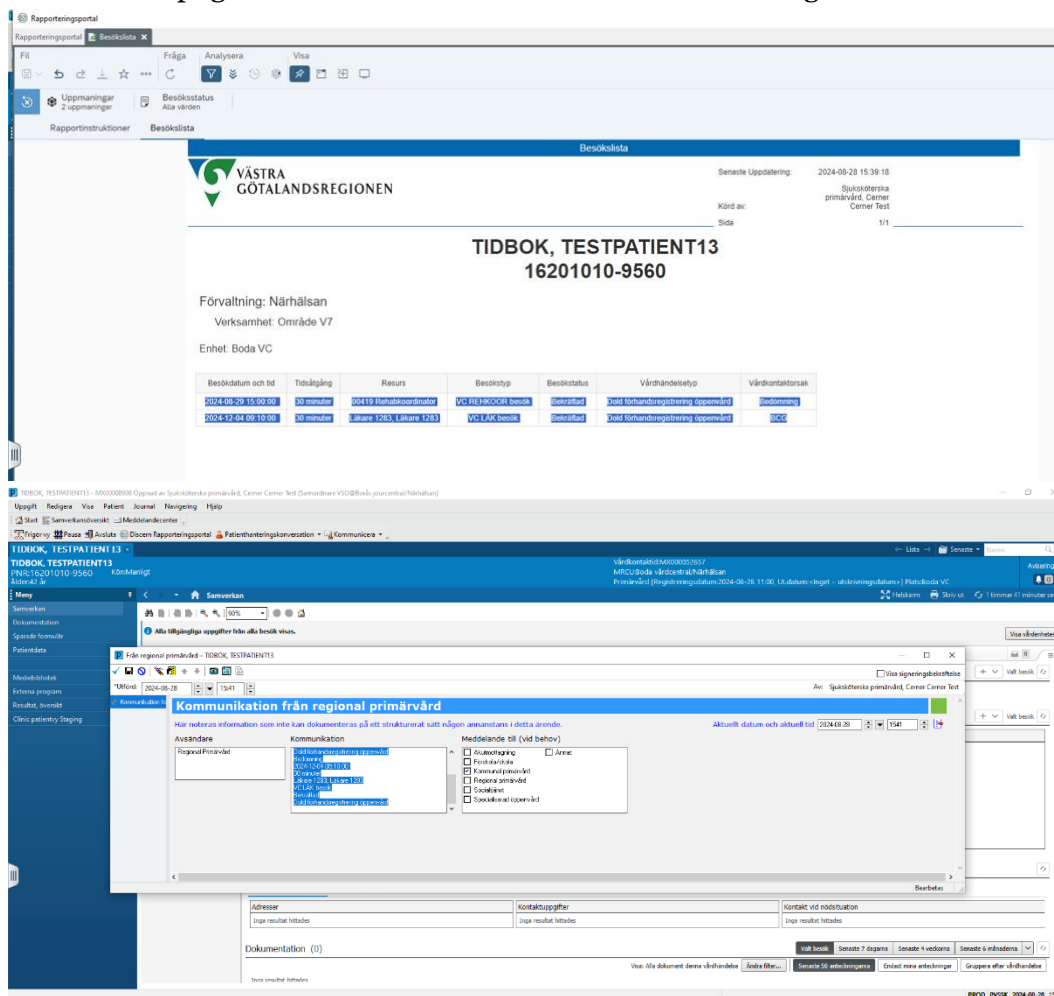

Figur 11. 1: Markerad information. 2: Infogad information.