

Övningsuppgifter Millennium

Rondning mellan regional och kommunal primärvård

Skicka rondningsanmälan, läs läkaranteckning och dokumentera i formulär

Övningsuppgift 1: Skicka rondningsanmälan

1. Logga in i **Journalen PowerChart** som Sjuksköterska i kommunen (SJUKKN). Välj utbildning Rondning Kommun via Bokningsapplikationen.
2. Välj **Meddelandecenter**. Röd ruta nr 1 nedan.
3. Välj **Delade inkorgar**. Röd ruta nr 2 nedan.

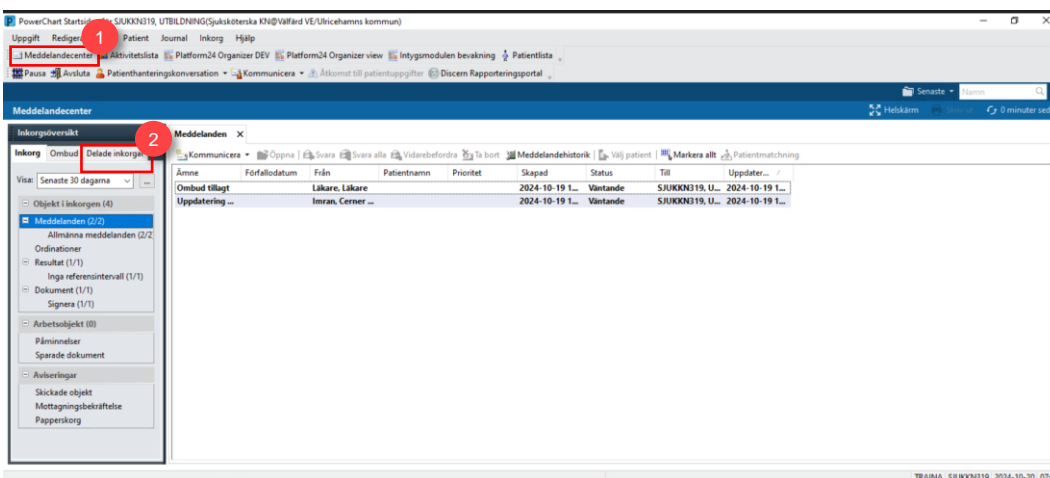

Figur 1. 1: Meddelandecenter 2: Delade inkorgar

4. Välj Hantera. Röd ruta nedan.

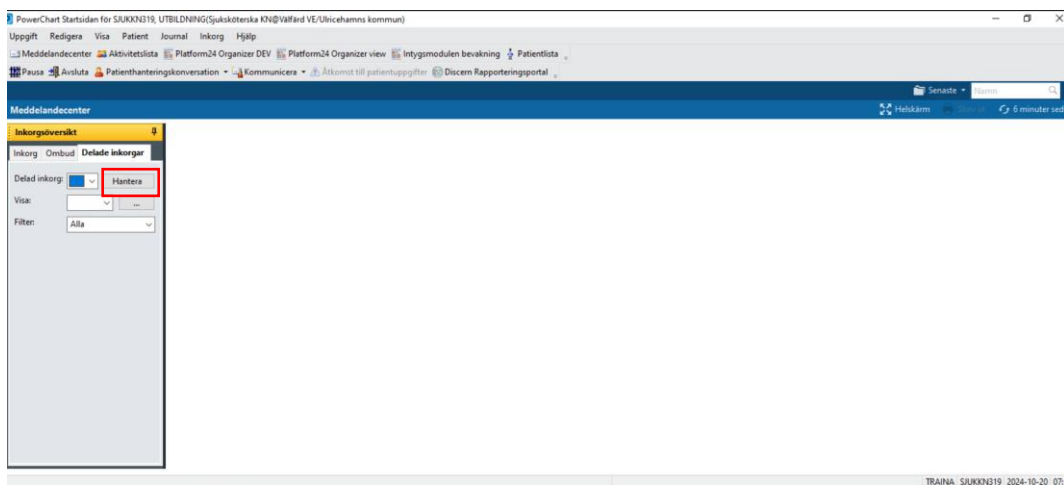

Figur 2. Hantera

Sök upp Borås Brämhult/Hässleholmen HSL, röd ruta och markera listan

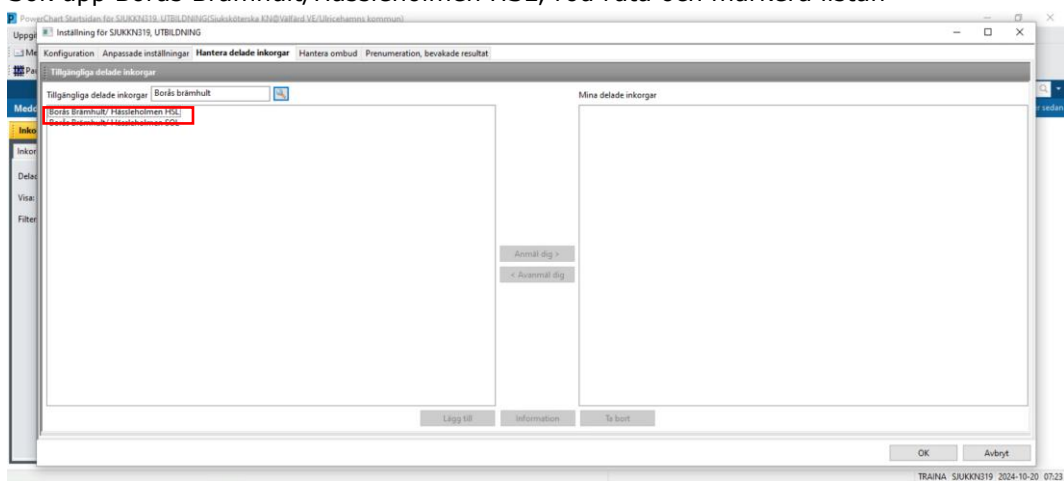

Figur 3. Borås Brämhult/Hässleholmen HSL

Klicka på Anmäl dig, röd ruta nr 1 och OK, se röd ruta nr 2.

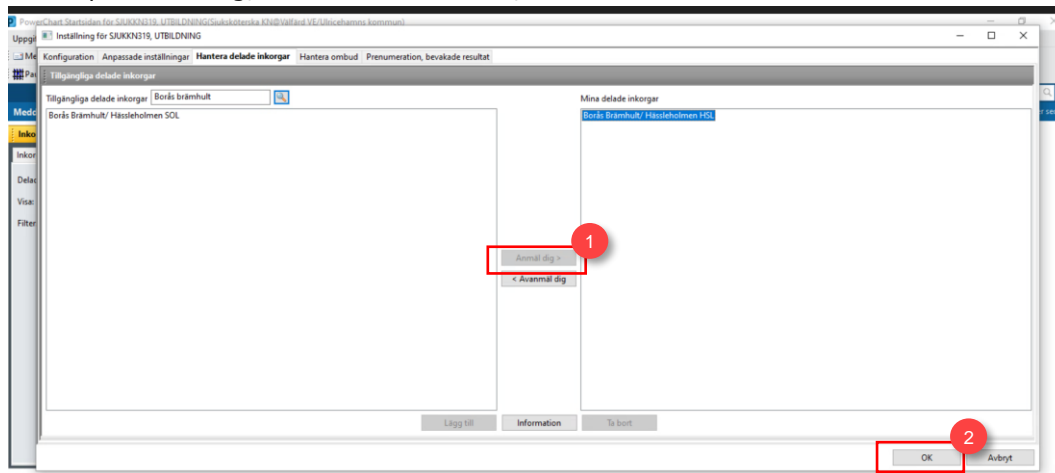

Figur 4. **1:** Anmäl dig **2:** OK

5. Skicka en rondningsanmälan från den delade inkorgen genom att först välja **Kommunicera** och därefter välja, Meddelande i rullisten, röd ruta

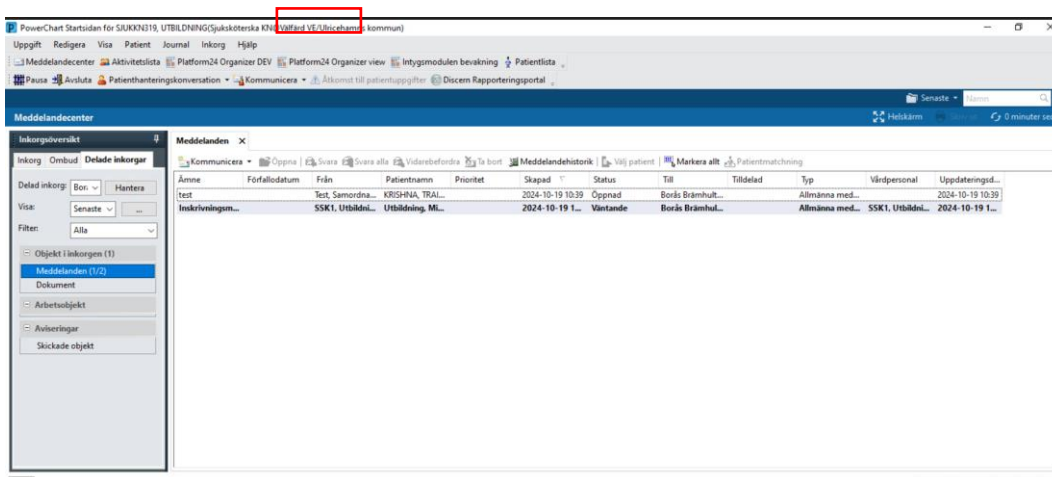

Figur 5. Kommunicera

6. Skicka Rondningsanmälan till Primärvården.
I fältet Till, skriv Primary care pool, som är den mottagande enheten i den här utbildningsmiljön. Välj kikaren, röd ruta.

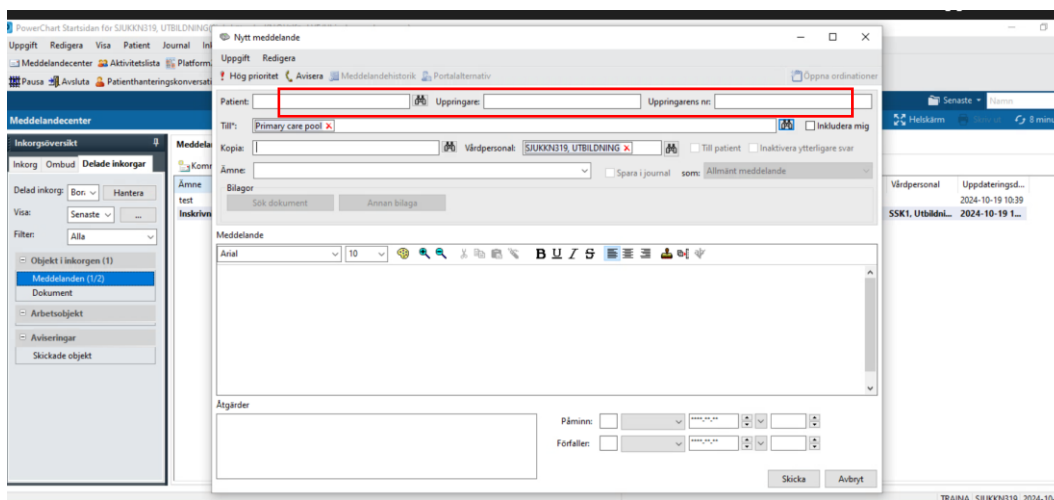

Figur 6. Kikaren

7. Lägg till Primary care pool, röd ruta 1 och välj OK, röd ruta 2.

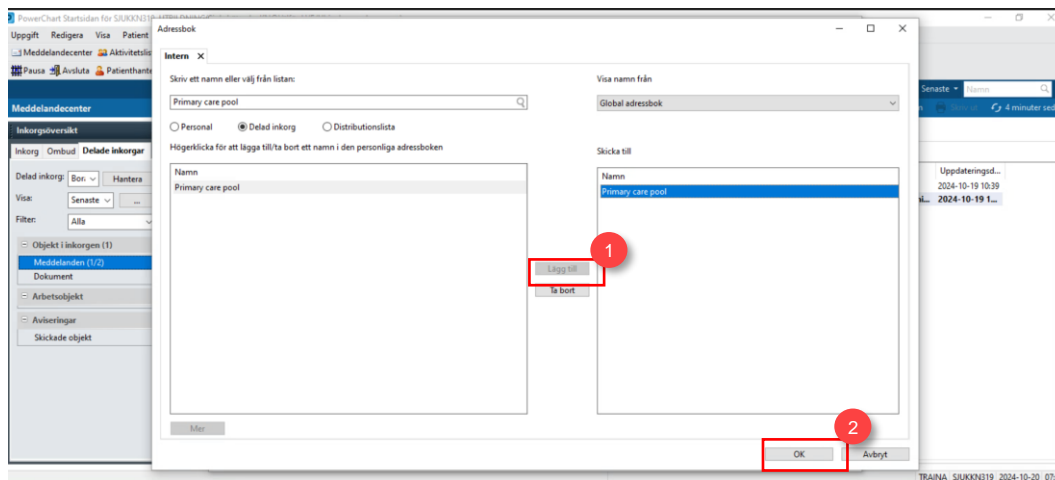

Figur 7. 1: Lägg till 2: OK

8. I fältet Ämne, välj Anmälan rond, se röd ruta.

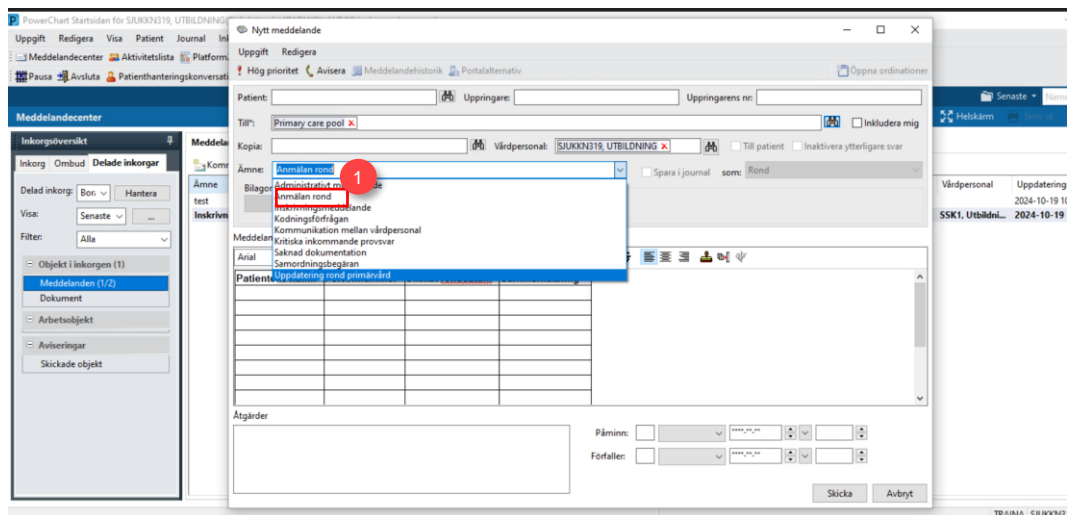

Figur 8. 1: Anmälan rond

9. Fyll i mallen med de patienter som ska tas upp på rondnen i den röda rutan nr 1.

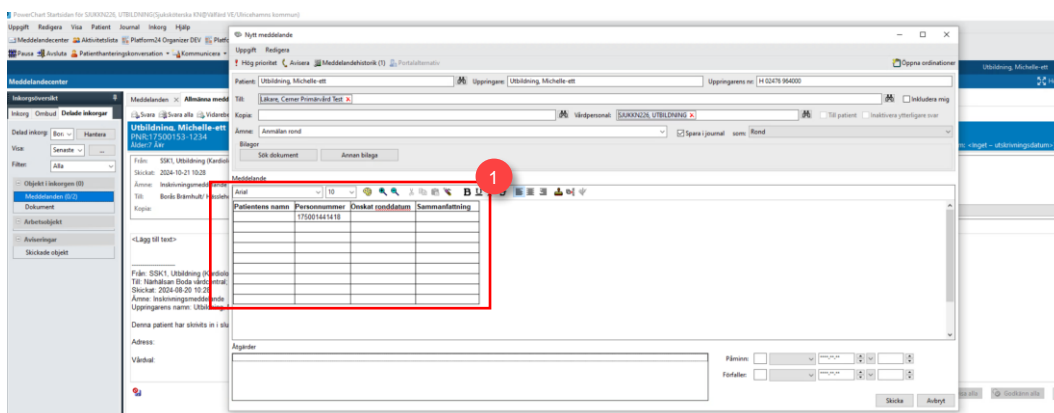

Figur 9. 1: Patienter för rond

10. Klicka på Skicka, röd ruta nedan.

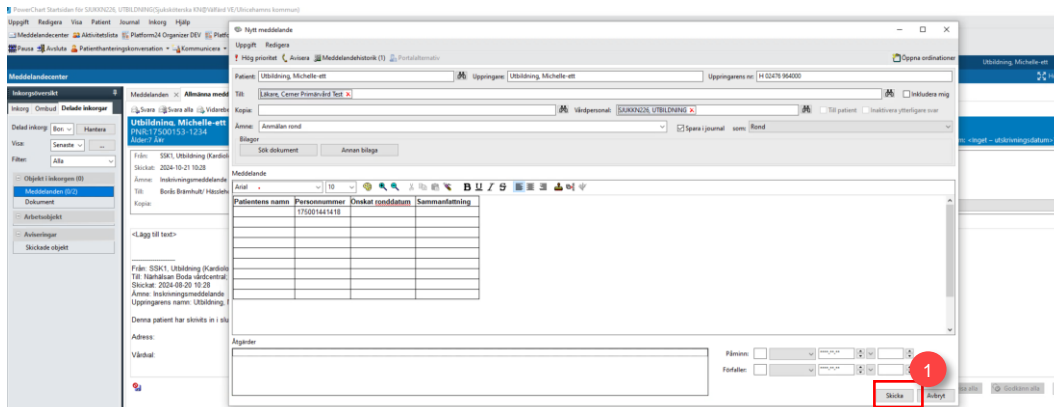

Figur 10. Skicka

11. Notera i skickade objekt att meddelandet har sänts.

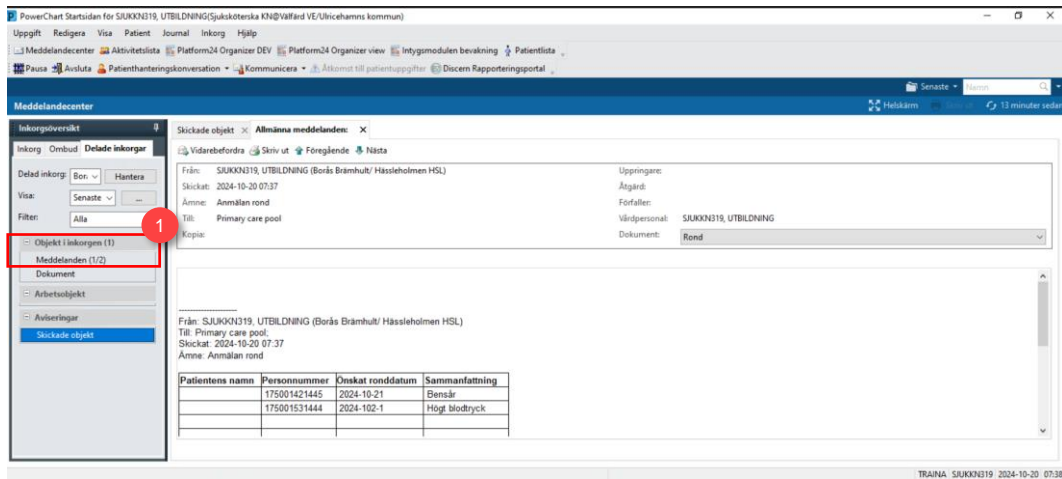

Figur 11. 1: Skickade objekt

Nu har du skickat en Rondningsanmälan.

Övningsuppgift 2: Läs läkaranteckning

12. Välj arbetsflöde Rondning. För att komma dit välj Patientöversikten, Sammanhållen journalföring, röd ruta.

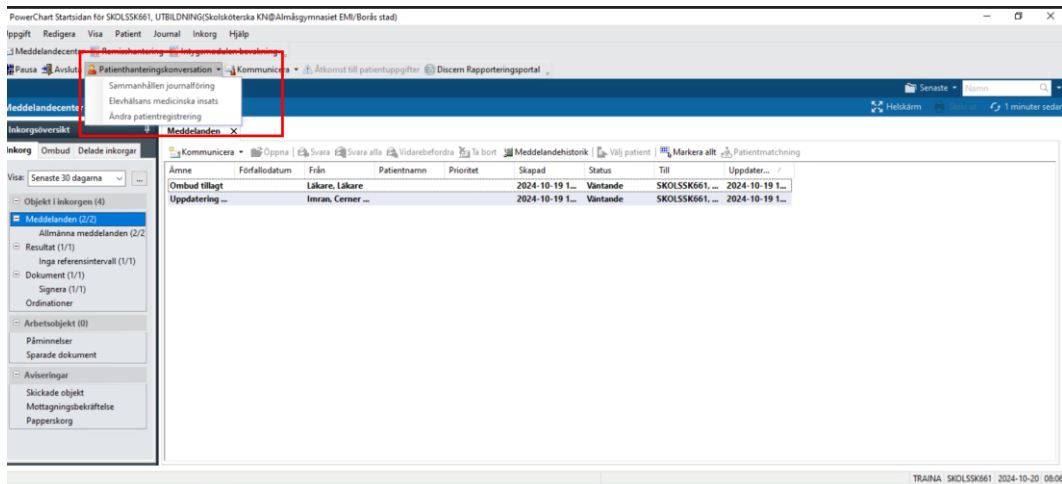

Figur 12. Arbetsflöde Rondning

13. Välj Åtkomstkomponenten och dokumentera samtycke till Sammanhållen vård- och omsorgsdokumentation.

Utbildning, Michelle två-åring - MR4500011 Öppnad av SÄKERHETS, UTBILDNING (Spöksäkerhets KMS) Välfärd VE/Ulricehamns kommun

Uppgift Redigera Visa Patientens vårdenheter

Meddelandecenter Aktivitet

7 år - Födelsedatum: 2017-03-05 Journalnummer: MX45000211 Person-ID: 17500153-1444

Välj minst en rad för att visa uppgifter. Senaste synkronisering med regional tjänst: Invalide date

Din vårdgivare - Ulricehamns kommun VG (1) Visa sparade vårdenheter

Tillgång till uppgifter	Antal besök	Senaste besök	Vårdenhet
Visas nu	1	2024-10-20	Välfärd VE/Ulricehamns kommun

Alla andra vårdgivare

Samtycke till sammanhållen vård- och omsorgsdokumentation krävs för att visa andra vårdgivare

Tillgång till uppgifter	Antal besök	Senaste besök	Vårdenhet
▼ Vårdgivare: Samvy - Vårdgivare (1)			
<input type="checkbox"/> Samtycke krävs	1	2024-09-05	Samvy Samordningsenhet

* Åtkomst giltig till och med 2024-10-21

Samtycke lämnat av Patient Vårdnadshavare

Samtycke krävs för att visa vårdenheter med spårar inom din vårdgivare eller vårdenheter där det krävs samtycke till sammanhållen vård- och omsorgsdokumentation.

Visa uppgifter Avbryt

Figur 13. Samtycke

14. Under komponenten Dokumentation kan läkaranteckningar läsas.

Nu har du tagit del av vart läkaranteckningarna finns och kan läsa dessa.

Övningsuppgift 3: Dokumentera i formulär

15. Välj arbetsflöde Rondning.

16. Välj komponenten Genvägar, röd ruta nr 1 och öppna formuläret Rond primärvård, röd ruta nr 2.

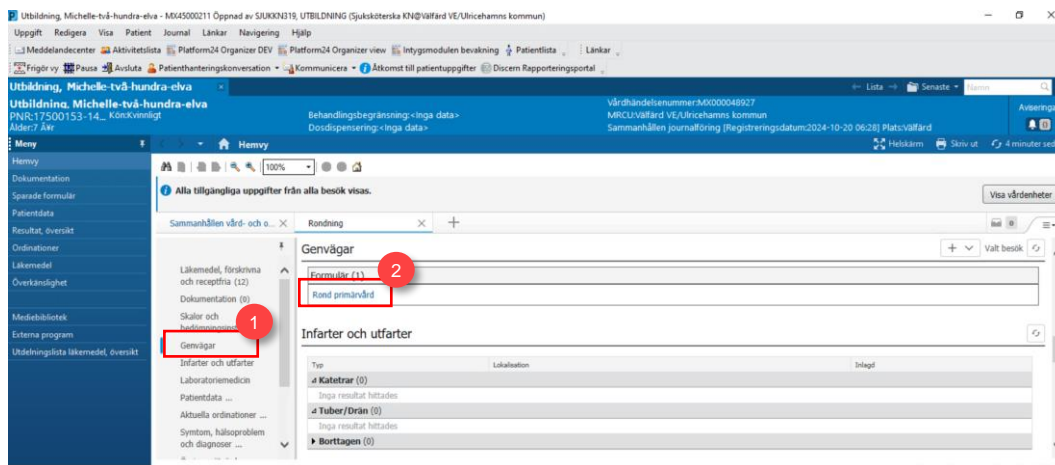

Figur 14. 1: Genvägar 2: Rond primärvård

17. Dokumentera mätvärden i formuläret.

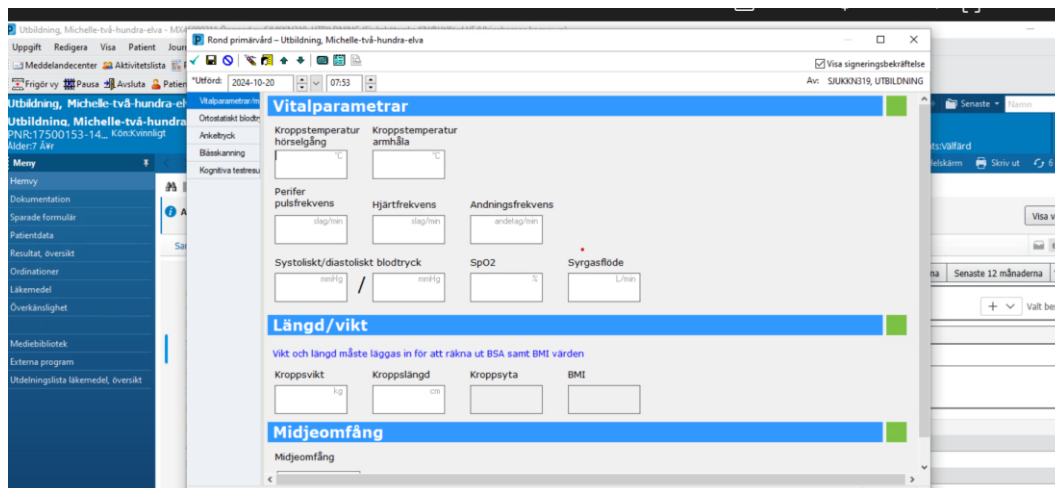

Figur 15.

18. Notera att informationen finns i komponenten **Dokumentation**, se röd ruta.

The screenshot shows a medical software interface for a patient named Michelle-två-hundra-elva. The interface includes a navigation menu on the left with categories like 'Hemmy', 'Dokumentation', and 'Läkemedel'. The main content area is titled 'Behandlingsstrategi' and 'Vitalparametrar och mätvärden'. A red box highlights the 'dokumentation (0)' link in the left sidebar. The right sidebar displays vital signs and other data for the patient.

Vitalparametrar och mätvärden	Idag 07:52
Blodtryck	117 / 78
Hjärtfrekvens	72
Perifer pulsfrekv.	72
Temp	36,7
Syremättad, perifer	21
Kroppslängd, uppmätt	173
Ordnationsvikt	75,00
Kroppsvikt, uppmätt	75
Midjeomfång	104
ökar	74 %

Figur 16.

Nu vet du vart formuläret fylls i och blir dokumenterat.