

# Övningsuppgifter Millennium

## Sammanhållen vård- och omsorgsdokumentation (SVOD) – Skola

### Skapa vårdhändelse och läs sammanhållen vård- och omsorgsdokumentation

#### Övningsuppgift 1:

#### Skapa vårdhändelse och gå till arbetsflöde

För att byta samverkan till journal måste man logga ut, och det görs genom att trycka Avslut. Det innebär att Vårdklienten stängas för vårdsamverkan och öppnas för journal.

Välj Avsluta i den grå listen, utloggning sker, se röd rutan nr 1.

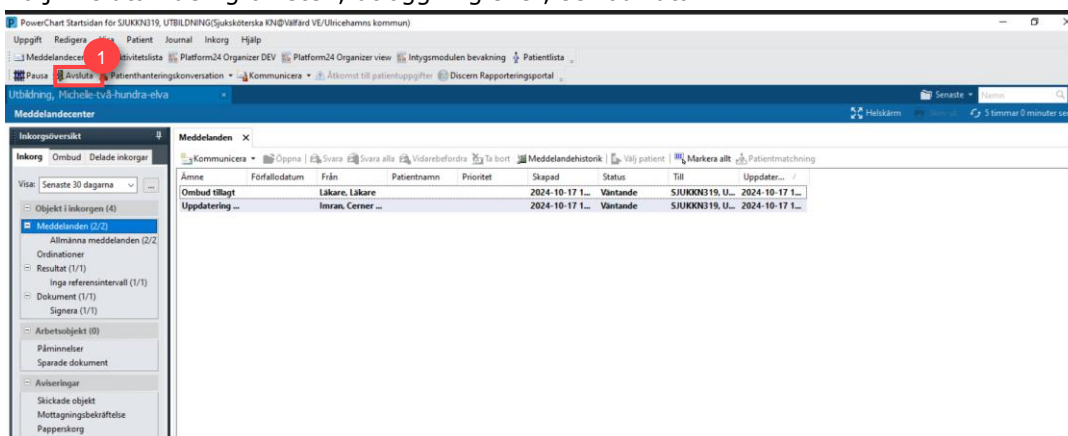

Figur 1. 1: Avsluta

1. Logga in som SKOLSSK via bokningsapplikationens länk <https://millennium-utb-bokning.vgregion.se/>

# Övningsuppgifter Millennium

2. Gå till den grå listen, röd ruta nr 1 Patienthanteringskonversationen och skapa en vårdhändelse, Sammanhållen journalföring.

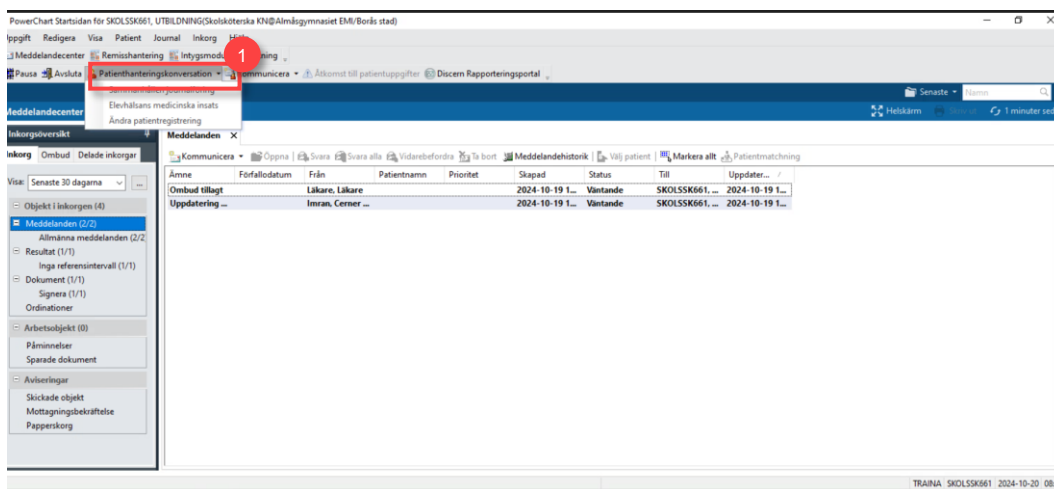

Figur 2. 1: Patienthanteringskonversation

3. I figur 3 ska patientens personnummer fyllas, röd ruta nr 1.

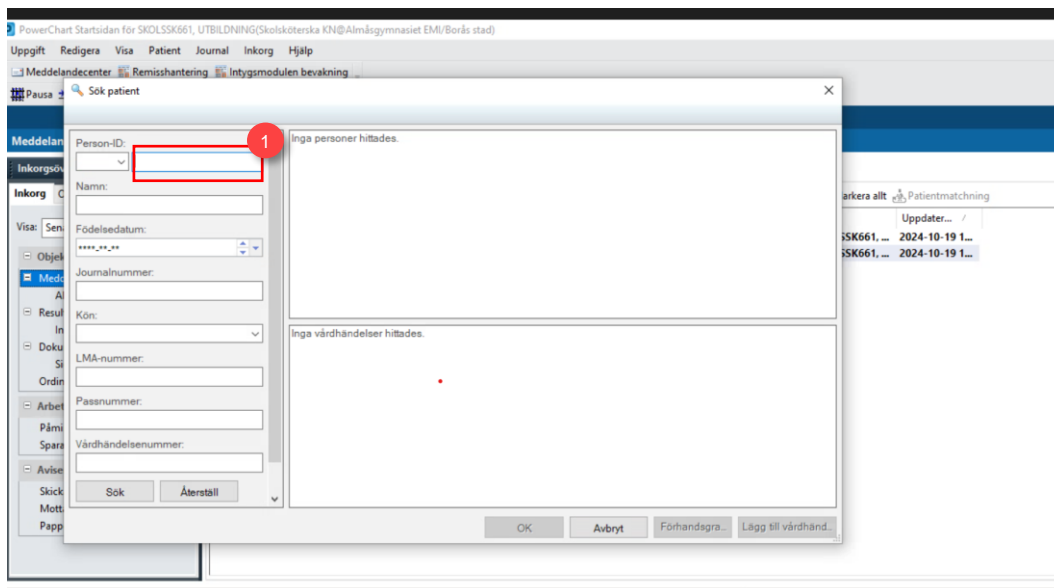

Figur 3. 1: Ruta för personnummer

# Övningsuppgifter Millennium

4. I figur 4 markera Person-ID, röd ruta nr 1, välj knappen Lägg till vårdhändelse, röd ruta nr 2

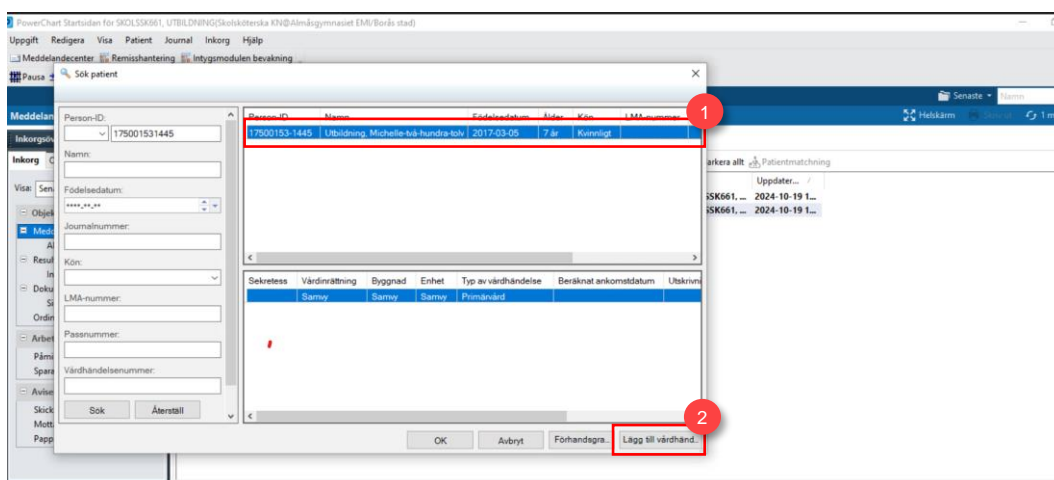

Figur 4. **1:** Person-ID **2:** Lägg till vårdhändelse

# Övningsuppgifter Millennium

5. Under Vårdhändelse fyll i alla tvingande fält, se röd ruta nr 1, tryck på förstoringsglaset vid fältet **Vårdinrättning** och välj **Almåsgymnasiet** så kommer förvalda uppgifter upp i resterande fält. Se, figur 5 och 6 nedan.

Sammanhållen journalföring

Utbildning, Michelle-tvåhundraolv Personnr: 17500153-1445 Kvinligt Födelsedatum: 2017-03-05 7 years Journalnummer: MX45000212

Lägg till vårdhändelse: Ärende: Sammanhållen journalföring

Vårdhändelse

Registreringsvy  
Ärende: Sammanhållen jour

Information

Vårdinrättning 1 Namn Enhet Level 5 STR

NRU PRLO

Typ av vårdhändelse Vårdhändelsenummer  
Sammanhållen journalföring

Registreringsuppgifter  
Registreringsdatum  
2024-10-20 08:10

Kommentar  
Utskrivning

Spara och stäng Avbryt

Figur 5. 1: Vårdinrättning

# Övningsuppgifter Millennium

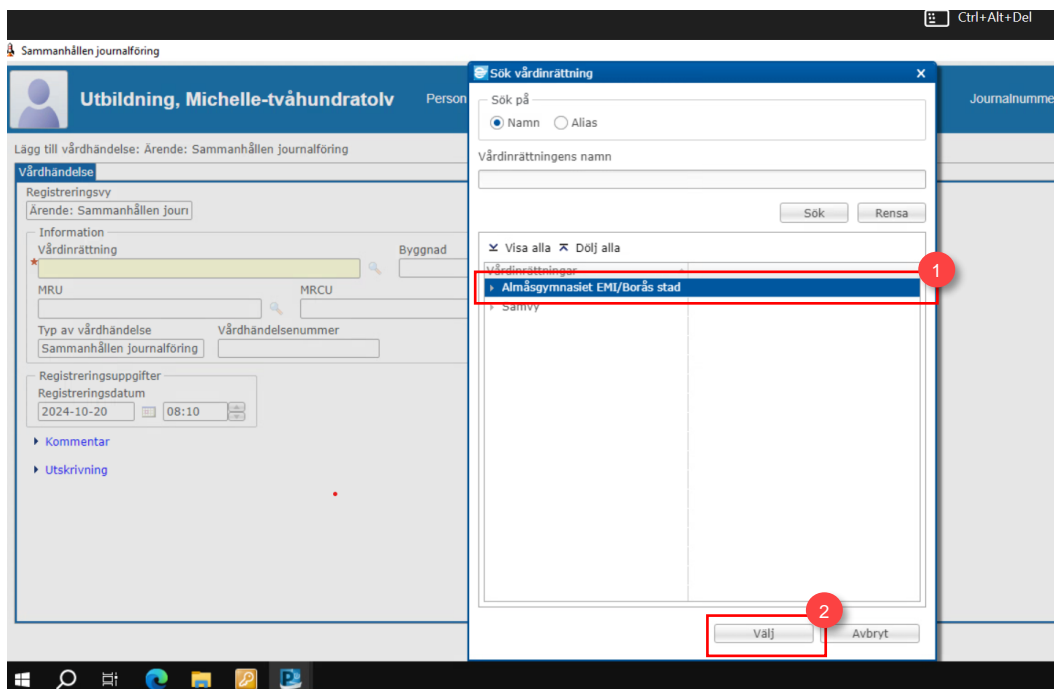

Figur 6. **1:** Sök vårdinrättning **2:** Välj

6. Fältet som visa efter att välj klickas i föregående figur 6, Sammanhållen journalföring. Här syns resultatet i figur 7

# Övningsuppgifter Millennium

Sammanhållen journalföring

Utbildning, Michelle-tvåhundra | Personnr: 17500153-1445 | Kvinnligt | Födelsedatum: 2017-03-05 | 7 years | Journalnummer: MX45000212

Lägg till vårdhändelse: Ärende: Sammanhållen Journalföring

Vårdhändelse

Registreringsvy

Ärende: Sammanhållen Jour

Information

Vårdinrättning: Almäsgymnasiet EMI/Borås stad | Byggnad: Almäsgymnasiet EMI | Enhet: Almäsgymnasiet EMI | Level: Level 5 STR

MRU: Almäsgymnasiet EMI VE/Borås stad

Typ av vårdhändelse: Sammanhållen Journalföring | Vårdhändelsenummer: MX

Registreringsuppgifter

Registreringsdatum: 2024-10-20 | 08:10

Kommentar

Utskrivning

Spara och stäng | Avbryt

Figur 7. Vårdhändelser

7. En fråga visas, **Vill du öppna journalen?** Svara ja, röd ruta nr 1. Här öppnas bara de journalanteckningar som du precis har dokumenterat.

PowerChart Startsidan för SKOLSSK661, UTBILDNING(Skolsköterska KN@Almäsgymnasiet EMI/Borås stad)

Uppgift Redigera Visa Patient Journal Inkorg Hjälp

Meddelandecenter Remisshantering Intygsmodulens bevakning

Pausa Avsluta Patienthanteringskonversation Kommunikera Åtkomst till patientuppgifter Discern Rapporteringsportal

Meddelandecenter

Inkorgsöversikt

Inkorg Ombud Delade inkorgar

Visa: Senaste 30 dagarna

Objekt i inkorgen (4)

- Meddelanden (2/2)
- Allmänna meddelanden (2/2)
- Resultat (1/1)
- Inga referensintervall (1/1)
- Dokument (1/1)
- Signera (1/1)
- Ordinationer

Arbetsobjekt (0)

Påminnelser

Sparade dokument

Aviseringar

Skickade objekt

Mottagningsbekräftelse

Papperskorg

Meddelanden

Kommunicera

Öppna Svara Svara alla Vidarebefordra Ta bort Meddelandehistorik Välj patient Markera allt Patientmatching

Ämne	Förfalldatum	Från	Patientnamn	Prioritet	Skapad	Status	Till	Uppdater...
Ombud tillagt		Läkare, Läkare			2024-10-19 1...	Väntande	SKOLSSK661...	2024-10-19 1...
Uppdatering ...		Imran, Cerner ...			2024-10-19 1...	Väntande	SKOLSSK661...	2024-10-19 1...

PowerChart

Vill du öppna journalen?

Ja Nej

Figur 8. Dialogruta Vill du öppna journalen?

# Övningsuppgifter Millennium

8. Nu visas journalen, det finns två vägar för att se vårdenheter, röd ruta 1 eller åtkomstkomponenten, röd ruta 2 som visar patientens tidigare registrerade besök och vårdenheter.

Uppgift	Resultat
Väntande	
K-vitamin	--
Hörselscreening	--
PKU	--
Transkutan bilirubinmätning	--
POX, höger hand	--
POX, fot	--
Barnläkarundersökning	--
Slutförd	

Figur 9. **1:** Åtkomstkomponenten **2:** Visa vårdenheter **3:** Sammanhållen journalföring

9. Nu kan du ta del av Sammanhållen vård- och omsorgsdokumentation. Se röd ruta 3.

# Övningsuppgifter Millennium

## Övningsuppgift 2:

### Åtkomst till patients journal hos andra vårdgivare

Från patientens journal, öppna åtkomstkomponenten, röd ruta nr 1 och dokumentera samtycke (Nås även genom att klicka på ”visa vårdenheter”, i röd ruta nr 2 i det gula fältet). Se figur 10 och 11.

Läkemedel	Följsamhet	Ärsterben...	Ansv. vårdpersonal
acetylsalicylsyra (acetylsalicylsyra 75 mg tablet (oralt)) 75 mg = 1 tabl, oralt, 0 iterationer	--	--	--
acetylsalicylsyra (acetylsalicylsyra 75 mg tablet (oralt)) 75 mg = 1 tabl, oralt, 0 iterationer	--	--	--
acetylsalicylsyra (acetylsalicylsyra 75 mg tablet (oralt)) 75 mg = 1 tabl, oralt, 0 iterationer	--	--	--
acetylsalicylsyra (acetylsalicylsyra 75 mg tablet (oralt)) 75 mg = 1 tabl, oralt, 0 iterationer	--	--	--
acetylsalicylsyra (acetylsalicylsyra 75 mg tablet (oralt)) 75 mg = 1 tabl, oralt, 0 iterationer	--	--	--
enalapril (enalapril 2,5 mg tablet (oralt)) 2,5 mg = 1 tabl, oralt, 0 iterationer	--	--	--
enalapril (enalapril 2,5 mg tablet (oralt))	--	--	--

Figur 10. 1: Åtkomstkomponenten 2: Visa vårdenheter

# Övningsuppgifter Millennium

10. Dokumentera patientens samtycke, röd ruta.

Tillgång till uppgifter	Antal besök	Senaste besök	Vårdenhet
Visas nu	1	2024-10-20	Almärgymnasiet EMI VE/Borås stad

**Alla andra vårdgivare**  
 Samtycke till sammanhållen vård- och omsorgsdokumentation krävs för att visa andra vårdgivare

Tillgång till uppgifter	Antal besök	Senaste besök	Vårdenhet
Vårdgivare: Samvy - Vårdgivare (1)			
<input checked="" type="checkbox"/> Samtycke krävs	1	2024-09-05	Samvy Samordningsenhet

Åtkomst giltig till och med: 2024 - 10 - 27  
Samtycke lämnat av: Patient

Figur 11.

11. Här är utbildningsdomänen. Vid införandet av Millennium kommer det att finnas ytterligare information.

12. Nu har du tagit del av att läsa journalinformation från andra vårdgivare.

# Övningsuppgifter Millennium

## Övningsuppgift 3: Åtkomst till patientinformation från andra vårdgivare som inte återfinns i arbetsflöde

Från patientens journal, välj den Blå Menyn. Se röd ruta i figur 12.

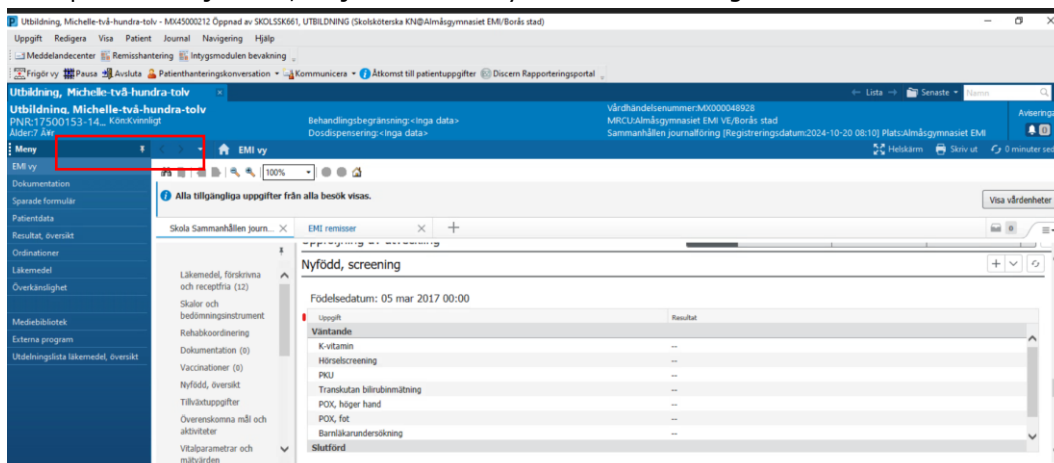

Figur 12. Meny

13. Här är utbildningsdomänen. Vid införandet av Millennium kommer det att finnas ytterligare information i Blå Menyn. Nu kan ytterligare information läsas som ses i Blå Menyn.