

Övningsuppgifter Millennium

Sammanhållen vård- och omsorgsdokumentation (SVOD)

Skapa en vårdhändelse och läs sammanhållen vård- och omsorgsdokumentation

Övningsuppgift 1:

Skapa vårdhändelse och gå till arbetsflöde

För att byta från samverkan till journal måste man logga ut, och det görs genom att trycka Avslut. Det innebär att Vårdklienten stängas för vårdsamverkan och öppnas för journal.

1. Välj Avsluta i den grå listen, utloggning sker, se röd rutan nr 1

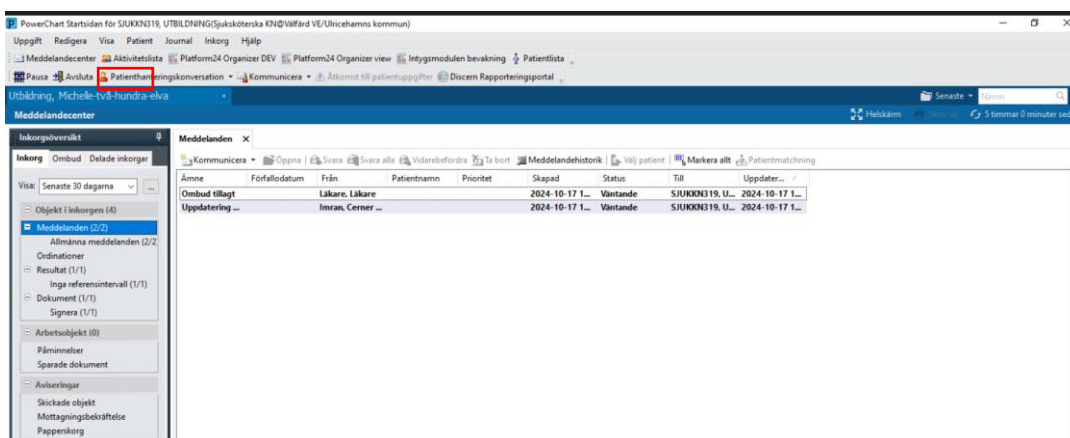

Figur 1. 1: Avsluta

Övningsuppgifter Millennium

2. Logga in som SJUKKN, via bokningsapplikationens länk <https://millennium-utb-bokning.vgregion.se/>
3. Gå till den grå listen, röd ruta nr 1 Patienthanteringskonversationen och skapa en vårdhändelse, Sammanhållen journalföring.

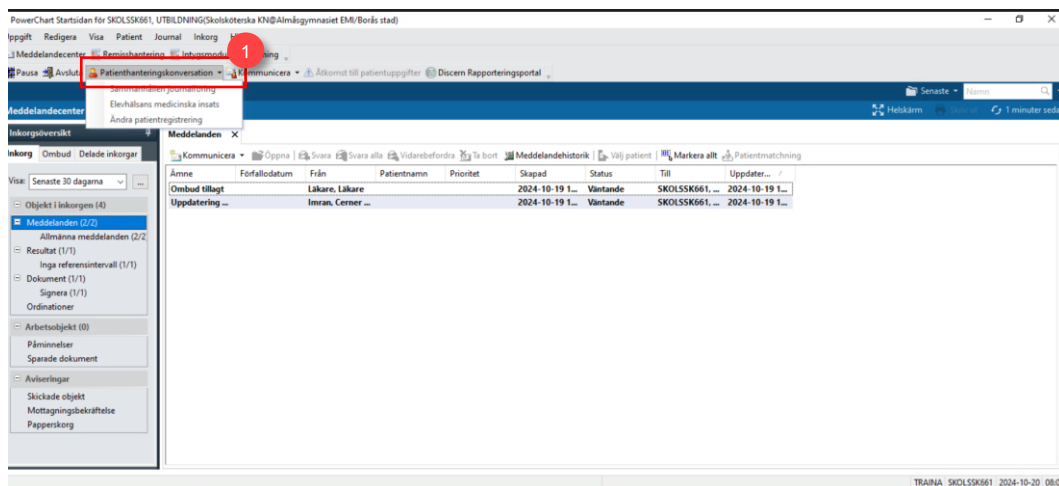

Figur 2. 1: Patienthanteringskonversationen

Övningsuppgifter Millennium

4. Sök upp patienten genom att ange personnummer, röd ruta nr 1, välj sök, röd ruta nr 2, markera Person-ID, röd ruta nr 3. Välj, Lägg till vårdhändelse, röd ruta nr 4.

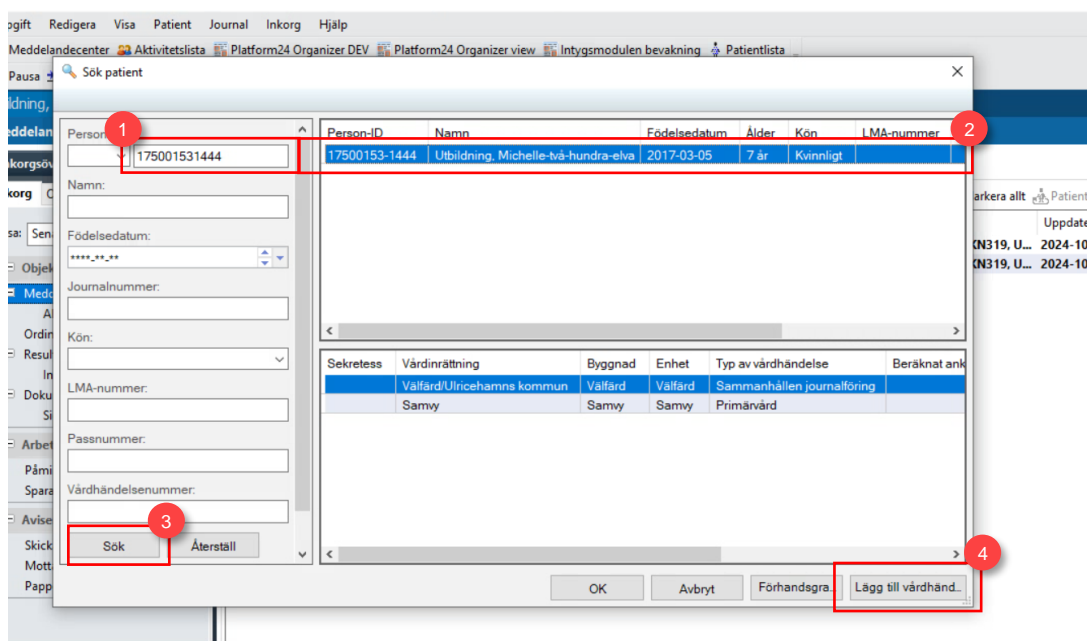

Figur 3. 1: Personnummer 2: välj 3: Sök 4: Lägg till vårdhändelse

Övningsuppgifter Millennium

5. Under Vårdhändelse fyll i alla tvingande fält, se röd ruta nr 1, skriv *Välfärd* och tryck på förstoringsglaset. Då framkommer **Välfärd/Ulricehamns kommun**, som är den enhet du arbetar på i den här utbildningsmiljön. Välj, Spara och stäng, röd ruta nr 2.

Sammanhållen journalföring

Utbildning, Michelle-tvåhundraelva Personnr.: 17500153-1444 Kvinnligt Födelsedatum: 2017-03-05 7 years Journalnummer: MX45000211

Lägg till vårdhändelse: Ärende: Sammanhållen Journalföring

Vårdhändelse

Registreringsvy

Ärende: Sammanhållen Journ

Information

Vårdinstans

Byggnad Enhet Level 5 STR

Vårdinstans

Typ av vårdhändelse Vårdhändelsenummer

Sammanhållen Journalföring

Registreringsuppgifter

Registreringsdatum 2024-10-18 14:55

Kommentar

Utskrivning

Spara och stäng Avbryt

Figur 4. **1:** Vårdinrättning **2:** Spara och stäng

Övningsuppgifter Millennium

6. En fråga visas, **Vill du öppna journalen?** Svara ja. Här öppnas bara de journalanteckningar som du precis har dokumenterat.

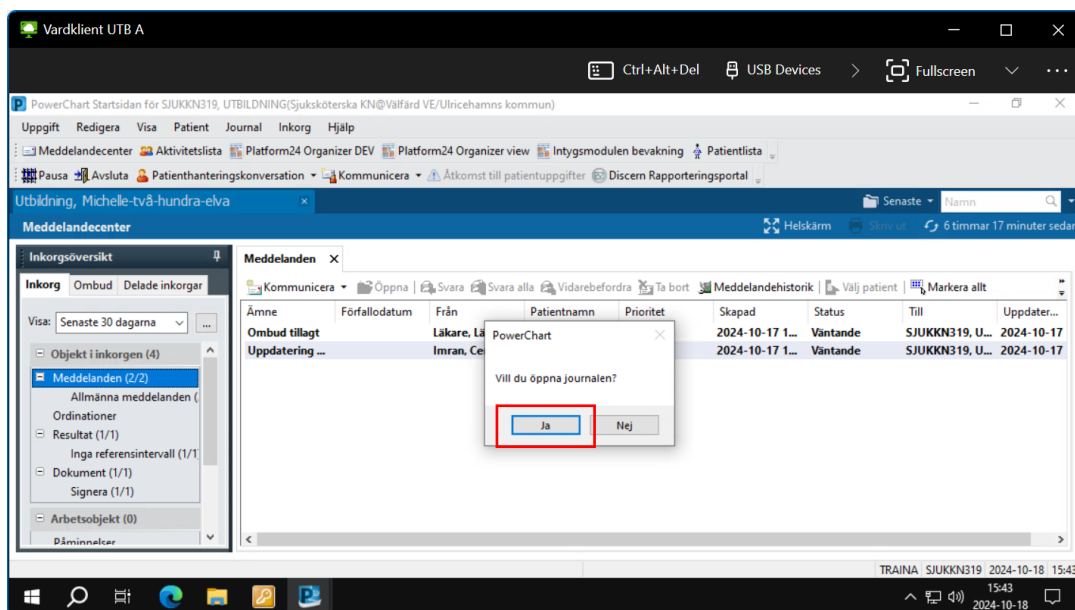

Figur 5. Dialogruta Om du vill öppna journalen

Övningsuppgifter Millennium

7. Nu visas journalen, det finns två vägar för att se vårdenheter, röd ruta 1 eller åtkomstkomponenten, röd ruta 2 som visar patientens tidigare registrerade besök och vårdenheter.

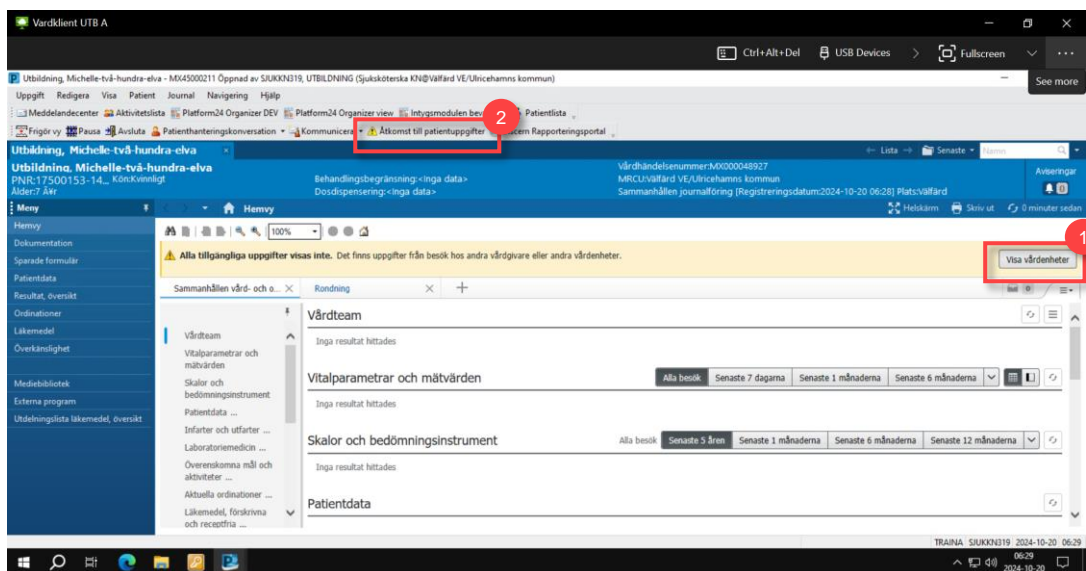

Figur 6. 1: Visa vårdenheter 2: Åtkomstkomponenten

Övningsuppgifter Millennium

8. Dokumentera patientens samtycke till Sammanhållen vård- och omsorgsdokumentation, se röd ruta.

The screenshot shows a patient record interface with the following details:

- Journalnummer: MX45000211, Person-ID: 17500153-1444
- Födelsedatum: 2017-03-05
- Vårdgivare: Ulricehamns kommun VG (1)

Tillgång till uppgifter	Antal besök	Senaste besök	Vårdenhet
Visas nu	1	2024-10-20	Vårdfard VE/Ulricehamns kommun

Alla andra vårdgivare

- Samtycke till sammanhållen vård- och omsorgsdokumentation krävs för att visa andra vårdgivare

Tillgång till uppgifter	Antal besök	Senaste besök	Vårdenhet
Samtycke krävs	1	2024-09-05	Samvy Samordningsenhet

Åtkomst giltigt till och med: 2024-10-21

Samtycke lämnat av: Patient

Åtkomst återkallas efter detta datum.

Samtycke krävs för att visa vårdenheter med spårar inom din vårdgivare eller vårdenheter där det krävs samtycke till sammanhållen vård- och omsorgsdokumentation.

Figur 7. Samtycke

Övningsuppgifter Millennium

9. Välj, Visa vårdenheter. Röd ruta nr 1.
10. Alternativt Åtkomst till Patientuppgifter. Röd ruta nr 2.
11. Välj arbetsflöde, Sammanhållen vård- och omsorgsdokumentation, röd ruta nr 3.

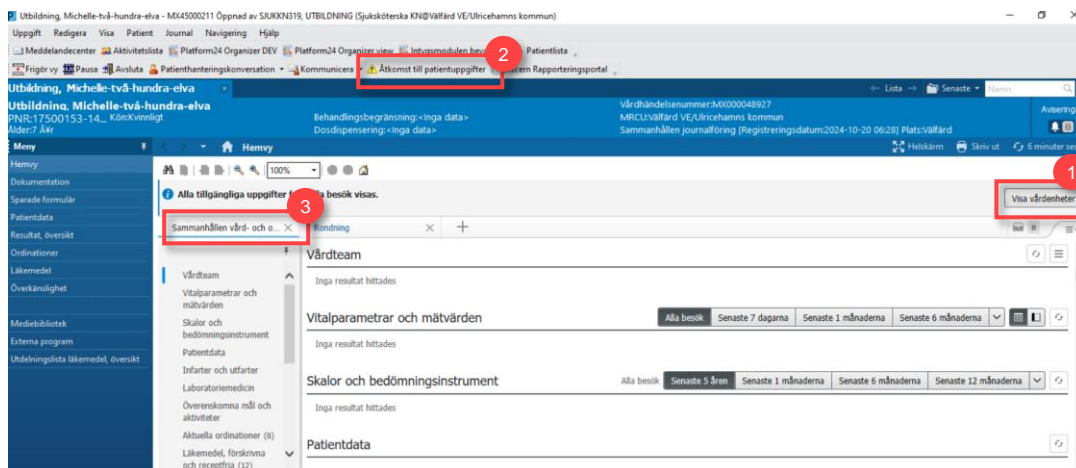

Figur 8. **1:** Visa vårdenheter **2:** Åtkomstkomponenten **3:** Sammanhållen vård- och omsorgsdokumentation

12. Nu kan du ta del av Sammanhållen vård- och omsorgsdokumentation.

Övningsuppgifter Millennium

Övningsuppgift 2:

Åtkomst till patients journal hos andra vårdgivare

13. Från patientens journal, öppna **Åtkomstkomponenten**, se figur 8 röd ruta 2 och dokumentera samtycke (Nås även genom att klicka på ”visa vårdenheter”, röd rutan 1 i det gula fältet).

The screenshot shows the 'Vårdklient UTB A' application window. The main content area displays patient information for Michelle-två-hu (PNR:17500153-14, Könskv: Ålder:7 År) and lists care units. A red box highlights the 'Visa vårdenheter' button in the top right corner. Below it, a table lists care units with columns for 'Tillgång till uppgifter', 'Antal besök', 'Senaste besök', and 'Vårdenhet'. The table shows two entries: 'Vårdad VE/Ulricehamns kommun' and 'Samvy Samordningsenhet'. A red box also highlights the 'Visa vårdenheter' button in the top right corner of the table area.

Tillgång till uppgifter	Antal besök	Senaste besök	Vårdenhet
Visas nu	1	2024-10-20	Vårdad VE/Ulricehamns kommun

Tillgång till uppgifter	Antal besök	Senaste besök	Vårdenhet
Samtycke krävs	1	2024-09-05	Samvy Samordningsenhet

Figur 9. Visa vårdenheter

14. Här är utbildningsdomänen. Vid införandet av **Millennium** kommer det att finnas ytterligare information.

15. Nu har du tagit del av att läsa journalinformation från andra vårdgivare.

Övningsuppgifter Millennium

Övningsuppgift 3: Åtkomst till patientinformation från andra vårdgivare som inte återfinns i arbetsflöde

16. Från patientens journal, välj den **Blå Menyn**. Se röd ruta i figur 10

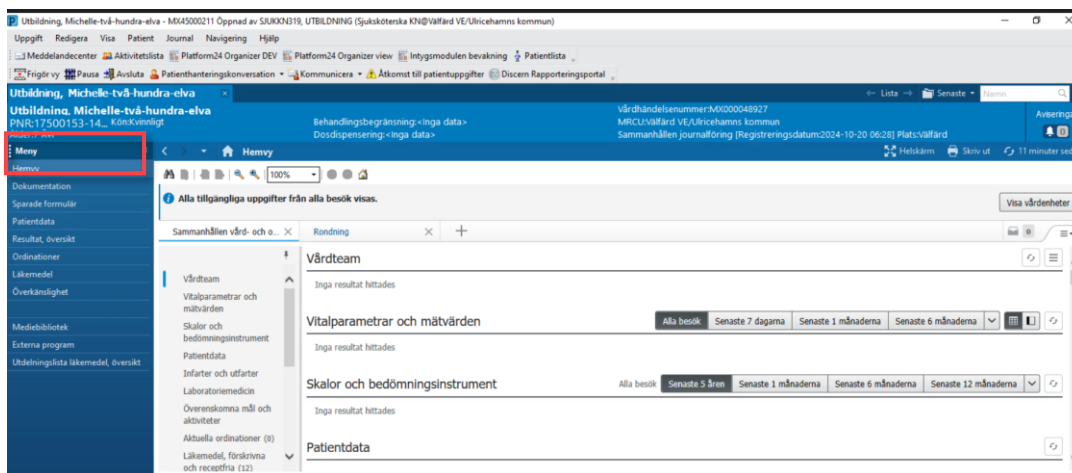

Figur 10. Blå menyn.

17. Här är utbildningsdomänen. Vid införandet av **Millennium** kommer det att finnas ytterligare information i **Blå Meny**.