

Utbildning Millennium

Tidbok - övergripande funktionalitet

Menyer:

Arkiv

Under fliken Arkiv finns flera kommandon att välja mellan. Byt programmiljö används för att växla mellan olika miljöer för organisationen, till exempel primärvård och specialistvård. Öppna patient öppnar Sök person för att kunna söka fram en patient. Stäng patient stänger den patient som för tillfället är öppnad. Inställningar öppnar Inställningar där det går att ange personliga inställningar för bland annat Registrering, Bokning och **Patientlista**. Senaste patienter listar de tio senaste patienter som öppnats. Listan återställs vid utloggning.

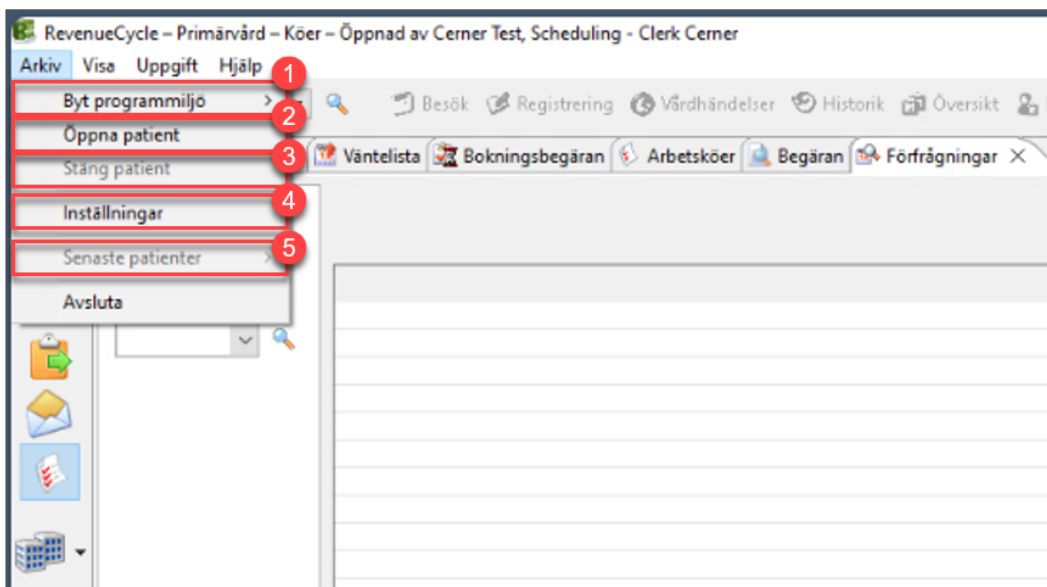

Figur 1. Översikt av menyn Arkiv. **1:** Byt programmiljö. **2:** Öppna patient. **3:** Stäng patient. **4:** Inställningar. **5:** Senaste patienter.

Visa

Under fliken Visa finns flera kommandon att välja mellan. Klicka på Öppna vy för att öppna en vy. Observera att tillgängliga vyer ändras om en patientjournal är

öppnad. Klicka på Öppna flik för att välja en flik som ska visas i vyn. Observera att tillgängliga flikar ändras baserat på den vy som för tillfället är öppnad. Klicka på Vylayout för att hantera vyns layout.

Information: Vylayouten medför flera olika val.

- **Återställ:** Visar standardflikarna för en vy om ändringar har gjorts men inte sparats. Använd det här alternativet om du har minimerat eller maximerat flikar i vyn och vill återgå till standardlayouten.
- **Spara:** Sparar layouten för den aktuella vyn som en personlig standardinställning. Om du går till en annan vy eller stänger och öppnar programmet på nytt sparas de ändringar du gjort tills du kommer tillbaka.

Återställ till standard: Återställer standardflikarna i varje vy

- **Spara konfiguration:** Sparar aktuell layout och tillämpar den för alla användare på domänen. Vanligtvis har endast systemadministratörer tillgång till det här kommandot.
- **Återställ konfiguration:** Återställer layouten till standardkonfigurationen för alla användare på domänen. Vanligtvis har endast systemadministratörer tillgång till det här kommandot.

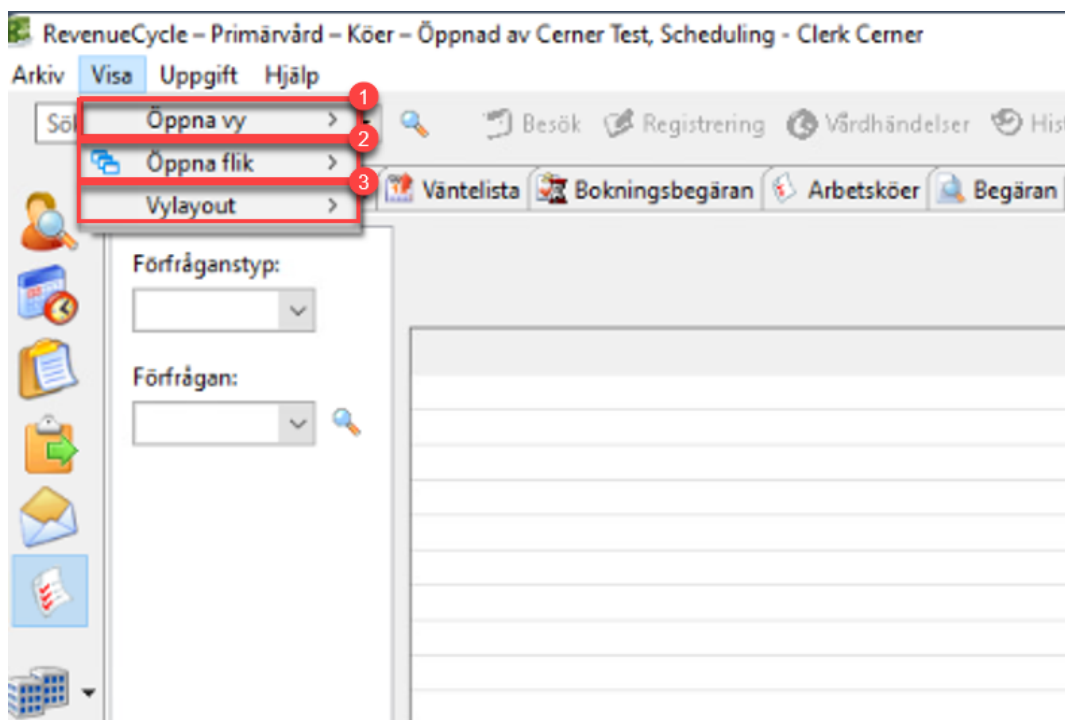

Figur 2. Översikt av menyn Visa. **1:** Öppna vy. **2:** Öppna flik. **3:** Vylayout.

Uppgift

Under fliken Uppgift finns flera kommandon att välja mellan. Klicka på Rapporten för att öppna bokningsrapporter. Klicka på Lås för att öppna

dialogrutan Låshanteraren. Om en annan användare öppnar samma patient visas ett meddelande om att ändringar inte kan sparas eftersom patientjournalen är låst. I dialogrutan Låshanteraren visas vem som har låst journalen och där finns även möjlighet ta bort låset vid behov.

Klicka på **PowerChart** i uppgiftsmenyn för att öppna **Journalen Powerchart**. Om en specifik patient valts öppnas den patientens journal.

Klicka på PM-dokument i uppgiftsmenyn för att öppna verktyg för dokumentflöde och skriva ut registreringsdokument (till exempel patientsammanfattning, etiketter och ID-band).

Information:

- Även om en specifik vårdhändelse är öppnad i **RevenueCycle** kanske inte samma vårdhändelse öppnas i **PowerChart**.
- Se till att korrekt vårdhändelse visas i **PowerChart**. Om inte, välj korrekt vårdhändelse.

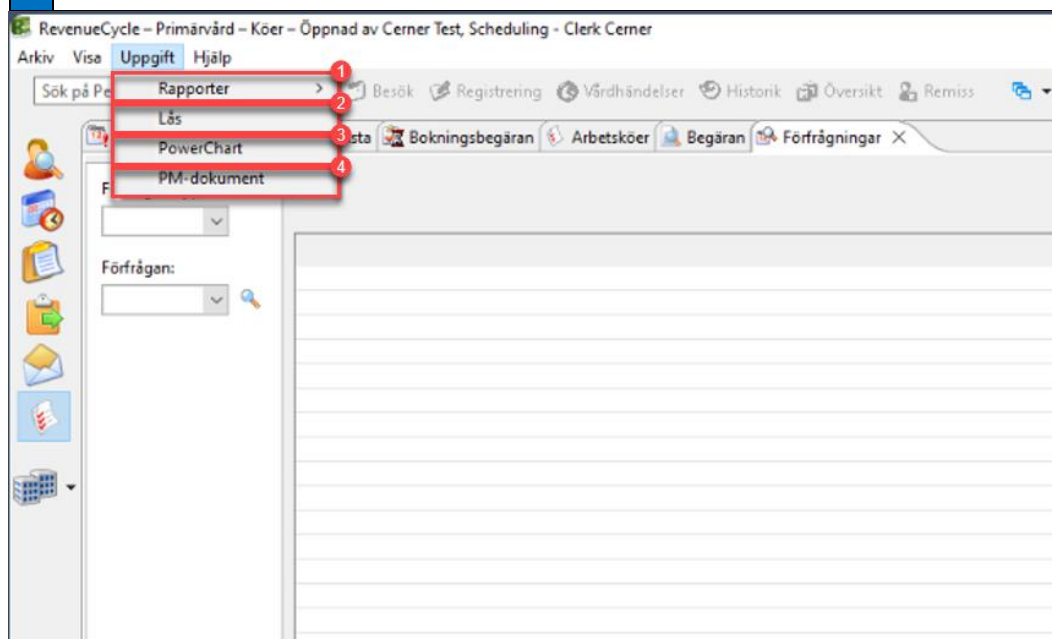

Figur 3. Översikt av Uppgift. **1:** Rapporter. **2:** Lås. **3:** PowerChart. **4:** PM-dokument.

Hjälp

Välj menyn Hjälp för att använda kommandot Om. Det här kommandot visar copyright- och versionsinformation om programmet. Loggvisningsprogrammet kan öppnas från dialogrutan Om för att visa loggfilen.

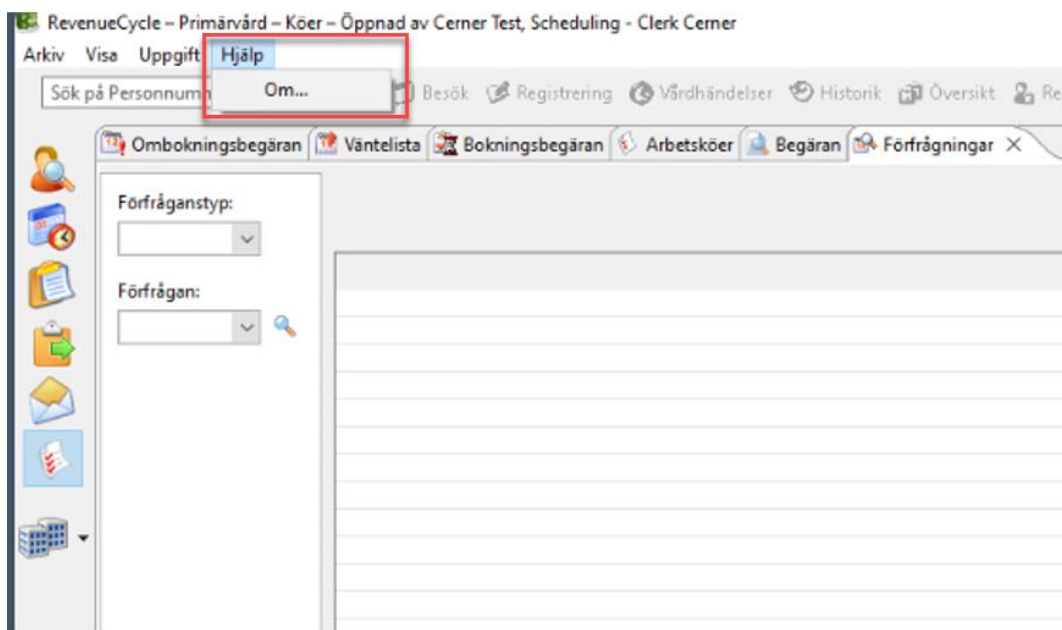

Figur 4. Översikt av Hjälp.

Patientlista

Den här vyn innehåller besöksinformation baserat på plats, platsgrupper, resurser och resursgrupper. Använd den här vyn för att visa och utföra åtgärder för mottagningsbesök.

Besök	Journalnummer	Person-ID	Vårdhändelse	Besöksstyp/Tidsåtgång	Resurs/Plats
10:00 ► Bekräftad <Set Status>	TIDBOK, TESTPATIENT1 MX00008609	16201010-9300	MX000038389	ALLERGI LÄK SASB återbesök 30 min	Läkare 3788 Allergologimottagning

Figur 5. Översikt av vyn Patientlista.

Resursvy

Den här vyn innehåller information om scheman och tillgänglighet för bokningsbara resurser. Använd den här vyn för att visa och utföra åtgärder i resursers scheman och för att se tillgängliga tider.

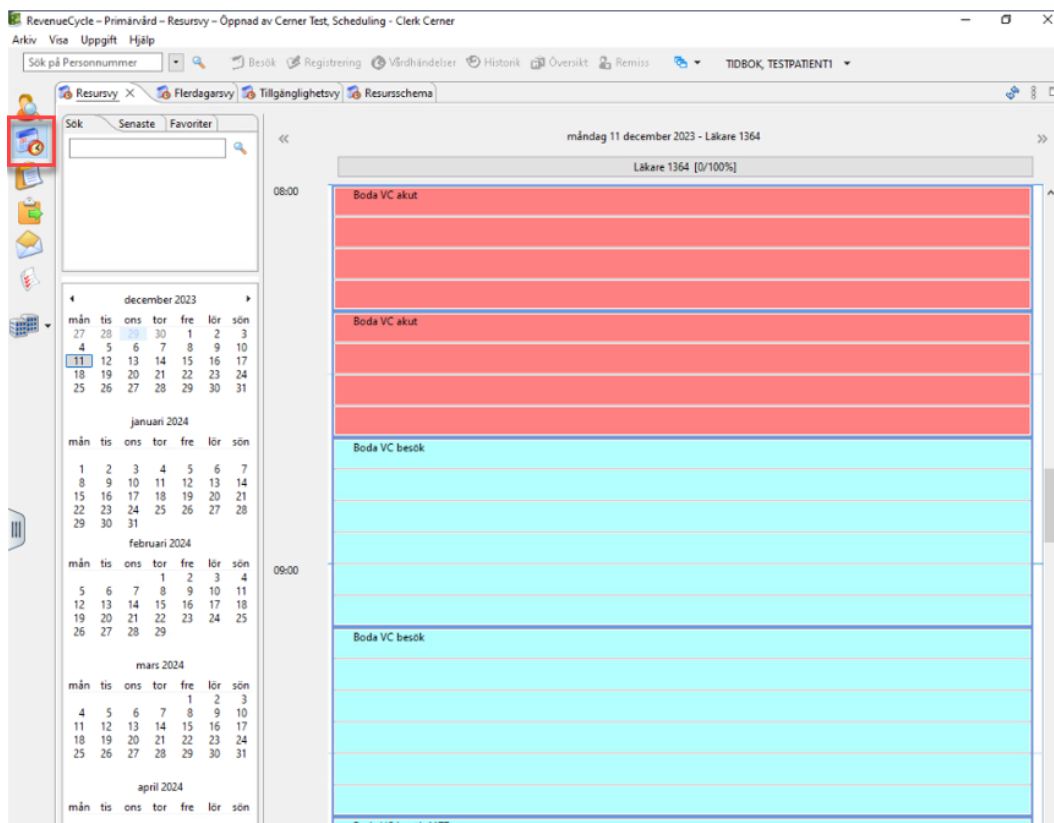

Figur 6. Översikt av vyn Resursvyn.

Mitt arbetsflöde

Den här vyn innehåller listor med olika bokningsrelaterade uppgifter. Använd den här vyn för att övervaka bokningsrelaterade uppgifter för pågående patienter. Öppna listorna för att utföra uppgifterna.

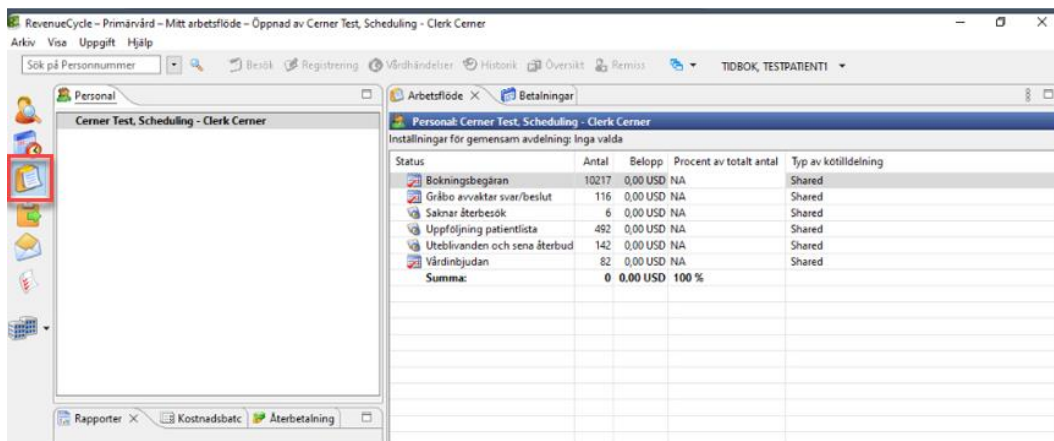

Figur 7. Översikt av vyn Mitt arbetsflöde.

Remisshantering

Innehåller **Arbetslistor för enhetens remisser**. Använd den här vyn för att utföra åtgärder relaterade till remisser, till exempel bokning av nybesök eller för

att skicka remissbekaftelser. Remisshanteraren återfinns även i **Journalen PowerChart**.

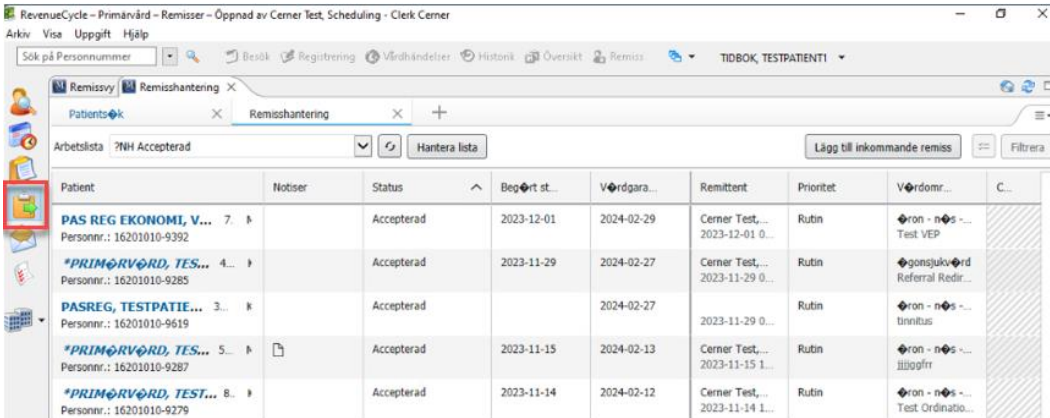

Patient	Notiser	Status	Begört st...	Vårdgära...	Remittent	Prioritet	Vårdomr...	C...
PAS REG EKONOMI, V... Personnr.: 16201010-9392	7	Accepterad	2023-12-01	2024-02-29	Cerner Test, ... 2023-12-01 0...	Rutin	iron - n... Test VEP	
*PRIMÖRVÖRD, TES... Personnr.: 16201010-9285	4	Accepterad	2023-11-29	2024-02-27	Cerner Test, ... 2023-11-29 0...	Rutin	gonstjuvö... Referral Redir...	
PASREG, TESTPATIE... Personnr.: 16201010-9619	3	Accepterad		2024-02-27	2023-11-29 0...	Rutin	iron - n... trinitus	
*PRIMÖRVÖRD, TES... Personnr.: 16201010-9287	5	Accepterad	2023-11-15	2024-02-13	Cerner Test, ... 2023-11-15 1...	Rutin	iron - n... jibögfr	
*PRIMÖRVÖRD, TES... Personnr.: 16201010-9279	8	Accepterad	2023-11-14	2024-02-12	Cerner Test, ... 2023-11-14 1...	Rutin	iron - n... Test Ordinatio...	

Figur 8. Översikt av vyn Remisshantering.

Meddelandecenter

Den här vyn används för att hantera meddelanden, påminnelser och skickade objekt. **Meddelandecenter** återfinns även i **Journalen PowerChart**.

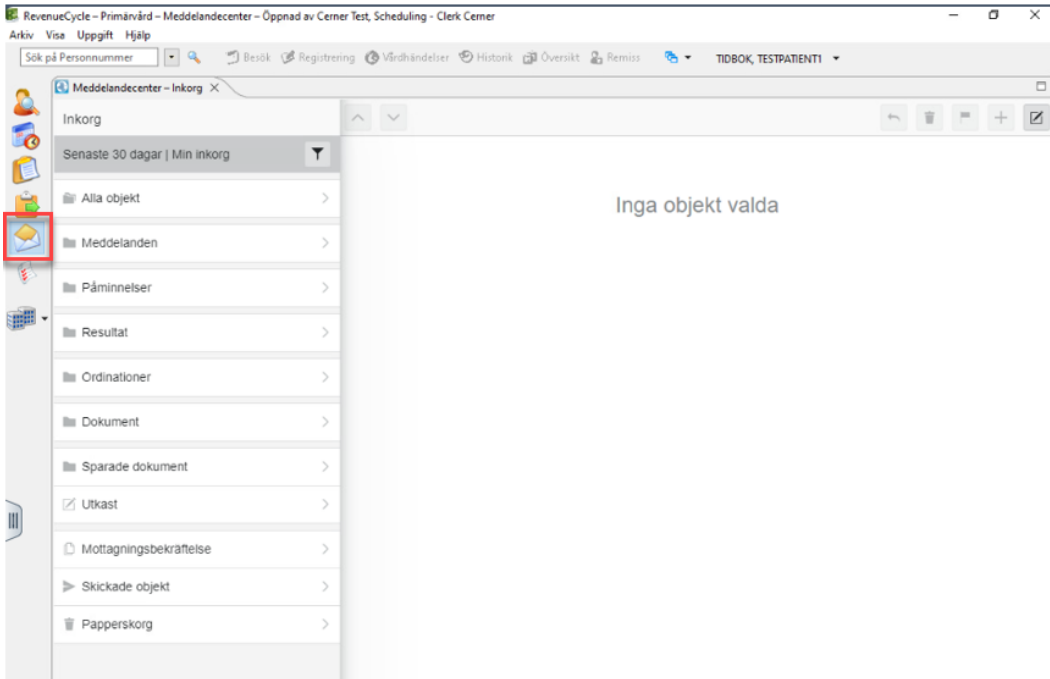

Inkorg
Senaste 30 dagar Min inkorg
Alla objekt
Meddelanden
Påminnelser
Resultat
Ordinationer
Dokument
Sparade dokument
Utkast
Mottagningsbekaftelse
Skickade objekt
Papperskorg

Figur 9. Översikt av vyn Meddelandecenter.

Översikt av patientspecifika vyer Besök

Den här vyn innehåller basuppgiftsfältet, en basuppgiftsöversikt för patienten, detaljerad besöksinformation, remissinformation och besök kopplade till remissen. Använd den här vyn för att visa och utföra åtgärder för besök.

Datum	Tid	Tidsåtgång	Resurs	Plats	Besökstyp
fr 8 dec 2023	13:00	60 min	Anna Cerumen [ANNCE98]	Oron- näs- halsmottagning	ÖNH LÄK SÄSB nybesök
on 6 dec 2023	10:00	30 min	02544 Kirurgläkare operation []	Operation 1 Borås	ÖNH LÄK SÄSB återbesök
on 6 dec 2023	09:00	45 min	02539 Introduktionsgrupp MBTI Arbt/Psy []	Psyk mott personlighetsyndrom	VUP ARB SÄSB nybesök
fr 1 dec 2023	11:00	45 min	Skyddad resurs		Skyddad besökstyp
ti 28 nov 2023	10:00	30 min	Skyddad resurs		Skyddad besökstyp
to 9 nov 2023	09:00	45 min	Läkare 3562	Psykiatrimottagning psykos PTSD	VUP LÄK SÄSB nybesök
on 8 nov 2023	08:05	30 min	F01456 Rutinultraljud	Antenatal mottagning	MHV ultraljud
ti 7 nov 2023	11:00	30 min	Skyddad resurs		Skyddad besökstyp
ti 7 nov 2023	10:00	30 min	Skyddad resurs		Skyddad besökstyp
ti 7 nov 2023	08:40	30 min	Skyddad resurs		Skyddad besökstyp
ti 7 nov 2023	08:00	30 min	F01456 Rutinultraljud 2	Antenatal mottagning	MHV ultraljud
må 6 nov 2023	08:45	30 min	F01456 Tidigt ultraljud	Antenatal mottagning	MHV ultraljud
må 6 nov 2023	08:40	30 min	Skyddad resurs		Skyddad besökstyp
on 1 nov 2023	11:00	30 min	Skyddad resurs		Skyddad besökstyp
ti 31 okt 2023	13:00	60 min	Stefan Otsokleros [STEO797]	Oron- näs- halsmottagning	ÖNH LÄK SÄSB nybesök

Figur 10. Översikt av vyn Besök.

Registrering

Den här vyn innehåller patientens basuppgifter. Använd den här vyn för att hantera och ändra uppgifter om en patient.

Registreringsvy
Ändra Patientregistrering

Sekretess
Sekretessnivå Sekretesskälla

Information
Facility

Personnummer
PNR 16201010-9300

Avregistrering

Namn enligt folkbokföring
Efternamn TIDBOK Förnamn TESTPATIENT1 Mellennamn

Pseudonym
Pseudonym

Basuppgifter
Födelsedatum 1963-10-10 Tolkbehov Nej
Län Västra Götalands län Kommun Distrikt

Kön

Figur 11. Översikt av vyn Registrering.

Vårdhändelser

Den här vyn innehåller basuppgiftsfältet samt flikarna Vårdhändelser, Vårdhändelseinformation och Patientärenden. Vyn rekommenderas för övervakning och hantering av vårdhändelseinformation som är kopplad till en patient.

Facility	Building	Nurse Unit	Typ av vårdhändelse	Inskrivningsdatum	Beräknat ankomstdatum	Utskrivningsdatum	Begin Date
Södra Älvsborgs Sjukhus	Neuro- o rehabiliteringsklinik	Rehabiliteringsmedicinsk mott	Förhandsregistrering öppenvård				
Södra Älvsborgs Sjukhus	Medicinklinik	Diagnostiskt centrum	Förhandsregistrering öppenvård				
Närhälsan	Område V7	Sjööbo vårdcentral	Förhandsregistrering öppenvård				
Södra Älvsborgs Sjukhus	Neuro- o rehabiliteringsklinik	Psykolog rehab	Förhandsregistrering öppenvård				
Närhälsan	Område V7	Boda vårdcentral	Utebliven öppenvårdskontakt		2023-10-27 11:00		
Södra Älvsborgs Sjukhus	Medicinklinik	Diagnostiskt centrum	Förhandsregistrering öppenvård				
Södra Älvsborgs Sjukhus	Klinik för nära vård	Palliativ team	Förhandsregistrering öppenvård				
Södra Älvsborgs Sjukhus	Kvinnoklinik	BB mottagning	Förhandsregistrering öppenvård				
Södra Älvsborgs Sjukhus	Medicinklinik	Diagnostiskt centrum	Förhandsregistrering öppenvård				
Södra Älvsborgs Sjukhus	Klinik för HIVÖ	Hudmottagning Berås	Förhandsregistrering öppenvård				
Södra Älvsborgs Sjukhus	Kirurg- och öronklinik	Öron- näs- halsmottagning	Förhandsregistrering öppenvård				
Närhälsan	Område V7	Boda vårdcentral	Förhandsregistrering öppenvård		2023-11-07 08:40		
Närhälsan	Område V7	Boda vårdcentral	Förhandsregistrering öppenvård		2023-11-07 11:00		
Södra Älvsborgs Sjukhus	Klinik för nära vård	Närsvårdsteam	Förhandsregistrering öppenvård				
Södra Älvsborgs Sjukhus	Kvinnoklinik	Antenatal mottagning	Förhandsregistrering öppenvård		2023-11-07 08:00		
Södra Älvsborgs Sjukhus	Kvinnoklinik	Antenatal mottagning	Förhandsregistrering öppenvård		2023-11-06 08:45		
Södra Älvsborgs Sjukhus	Kvinnoklinik	Antenatal mottagning	Primärvård		2023-11-08 08:05		
Södra Älvsborgs Sjukhus	Kvinnoklinik	Antenatal mottagning	Förhandsregistrering öppenvård		2023-10-31 12:00		
Närhälsan	Område V7	Boda vårdcentral	Förhandsregistrering öppenvård		2023-11-01 11:00		

Figur 12. Översikt av vyn Vårdhändelser.

Översikt

Den här vyn innehåller en basuppgiftsöversikt för patienten, all remissinformation och all besöksinformation för patienten. Använd den här vyn för att granska och utföra besöks- och remissåtgärder.

Vårdinrättning	Tjänstkategori	Vårdområde	Problemkod	Medicinskt mätdatum	Vårdgarantidatum	Mottage
Södra Älvsborgs Sjukhus		Allmänpsykiatrisk vård, vuxna	Anpassningssvårigheter		2024-02-06	2023-11-
Södra Älvsborgs Sjukhus		Allmänpsykiatrisk vård, vuxna	Kris		2024-01-03	2023-10-
Södra Älvsborgs Sjukhus		Geriatrisk vård	Geriatrisk		2024-02-05	2023-11-
Södra Älvsborgs Sjukhus		Geriatrisk vård			2024-02-01	2023-11-
Södra Älvsborgs Sjukhus		Hud- och könsjukvård	Övrigt		2024-02-05	
Södra Älvsborgs Sjukhus		Internmedicinsk vård	Blodsjukdom		2024-02-06	2023-11-
Södra Älvsborgs Sjukhus		Internmedicinsk vård	Blodsjukdom		2024-01-21	2023-10-
Södra Älvsborgs Sjukhus		Kardiologisk vård	Ablation		2024-02-06	2023-11-
Södra Älvsborgs Sjukhus		Klinisk näringlära	Ansikte		2024-01-28	
Södra Älvsborgs Sjukhus		Klinisk näringlära			2024-01-18	
Södra Älvsborgs Sjukhus		Mag-tarm-sjukvård			2024-02-06	
Södra Älvsborgs Sjukhus		Obstetrisk och gynekologisk vård	Diabetes		2023-11-08	2023-11-
Regionhälsan		Onkologisk vård, allmän	SVF Bröst		2024-01-03	2023-10-
Södra Älvsborgs Sjukhus		Palliativ vård	Smärta		2024-01-21	2023-10-
Södra Älvsborgs Sjukhus		Psykologverksamhet	Personlighetsstörning/Syndrom		2024-01-27	2023-10-
Närhälsan		PV Övrig vård	Ansikte		2024-01-28	
Närhälsan		PV Övrig vård	Allmän internmedicin		2024-01-28	
Närhälsan		PV Övrig vård	ICD		2023-10-16	2023-10-
Södra Älvsborgs Sjukhus		PV Övrig vård			2023-12-31	2023-10-
Södra Älvsborgs Sjukhus		Rehabiliteringsmedicinsk vård	Ortopedi		2024-02-06	2023-11-
Södra Älvsborgs Sjukhus		Rehabiliteringsmedicinsk vård	Arb- och sjukvård		2023-12-16	2023-12-

Figur 13. Översikt av vyn Översikt.

Remiss

Den här remisspecifika vy innehåller basuppgiftsöversikt för patienten, korrespondens till besök som är kopplade till remissen och kontaktinformation.

The screenshot shows a web application window for a patient named TIDBOK, TESTPATIENT1. The patient's personal information is displayed at the top: Personnr.: 16201010-9300, Okänt, and Födelsedatum: 1963-10-10. The main content area is divided into two panes. The left pane, titled 'Korrespondens', shows a message: 'Ingen remiss i kontexten.' Below this is a table with the following columns: 'ID för regelbaserad patientkorrespondens', 'Skapades datum/tid', 'Skapades av', 'Dokumenttypkod', 'Besöksdatum/tid', 'Besökstyp', and 'Namn på överordnad'. The table is currently empty. The right pane, titled 'Basuppgiftsöversikt', displays patient details under the heading 'TIDBOK, TESTPATIENT1'. The 'Basuppgifter:' section includes fields for Bostadsadress, Tillfällig adress, Hemtelefon, Mobiltelefon, Arbetstelefon, Önskat språk (Svenska), Huvudman, Län (Västra Götalands län), Kommun, LMA-nummer, Utgångsdatum för LMA-kort, and Avregistreringsorsak. The 'Primärvårdsmottagning:' section shows 'Primärvårdsläkare: Cerner, John Doctor'.

Figur 14. Översikt av vyn Remiss.