

Utbildning Millennium

Byt vårdplats på två patienter

Byte av vårdplats mellan två patienter kan göras om man vill inom samma avdelning. Bytet görs via **Vårdplatstavlån**.



Figur 1. Vårdplatstavla

1. Klick på ikonen för vårdplatsbyte. Ikonen expanderas och texten Vårdplatsbyte PÅ visas. Dra den ena patienten till sängen på andra patienten du vill byta vårdplats för.

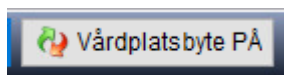

Figur 2. Ikon på aktiverad Vårdplats byte

2. Ruta för Bekräfta byte visas. Rutan visar vilka patienter vårdplatsbyte sker mellan. Om det är önskade patienter klick på OK.

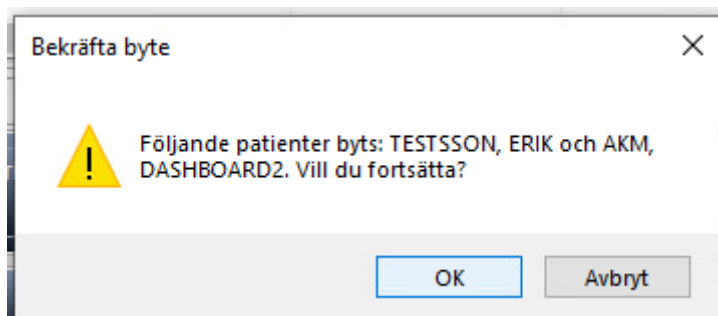

Figur 3: Fönster för Bekräftabyte.

3. Patienterna har bytt plats.