

Utbildning Millennium

Flytta patient till en virtuell plats

Används om permissionen är under en längre tid och vårdplatsen behövs till andra patienter. Virtuell plats är en plats som inte finns fysiskt på avdelningen men man ska kunna se att patienten är på permission. De virtuella platserna kan heta olika beroende på vad verksamheten valt.

1. Markera patienten i **Vårdplatstavlan**.

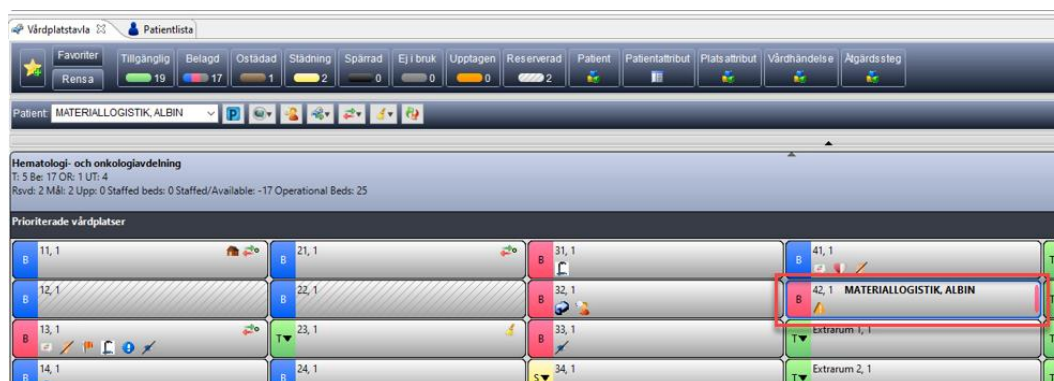

Figur 1. Markerad patient i Vårdplatstavlan.

2. Klicka och dra patienten till en ledig virtuell plats på avdelningen. Bekräfta med OK.

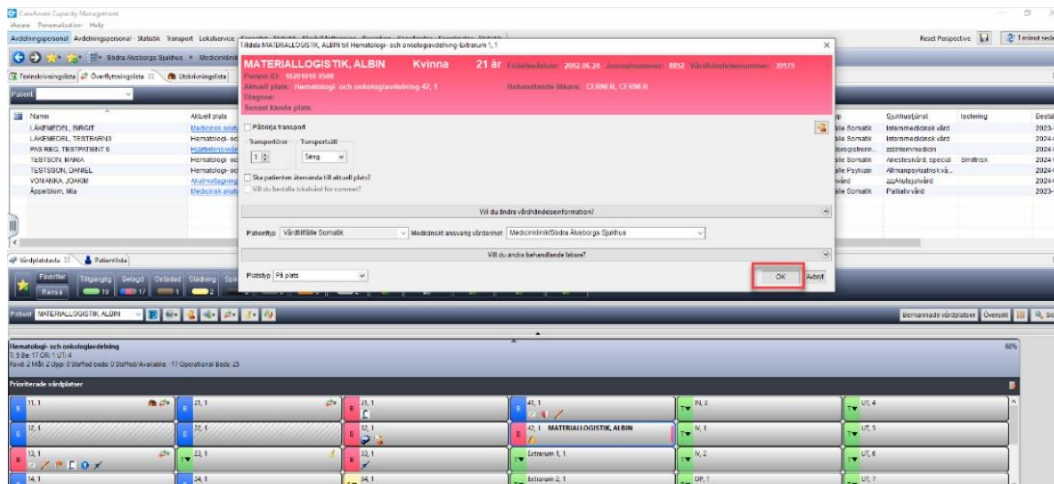

Figur 2. OK.

3. Patienten visas nu i fliken **Överflyttningslista** och symbolen för överflyttning visas på vårdplatsen i **Vårdplatstavl**. Den virtuella platsen är randig för att visa att den är reserverad

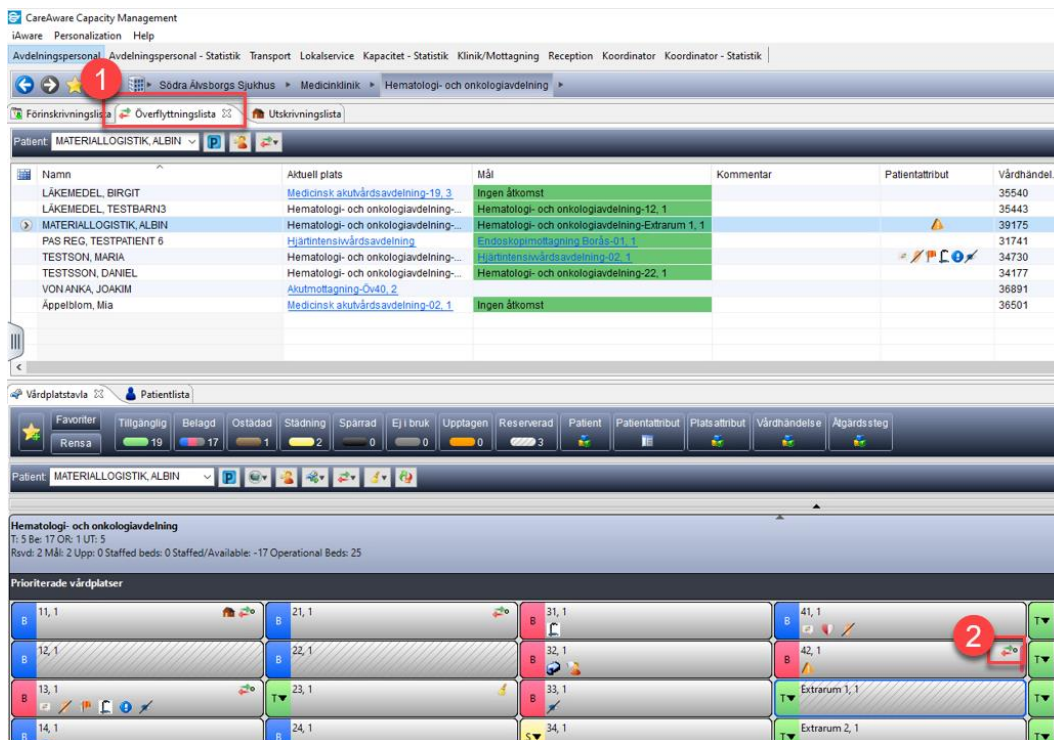

Figur 3. **1:** Överflyttningslista. **2:** Symbol för överflyttning.

4. Slutför överflyttningen manuellt genom att markera patienten i **Överflyttningslista** och klicka på pil-ikonen till vänster. Välj alternativet **Överflyttning** och **Slutför överflyttning** i rullistan.

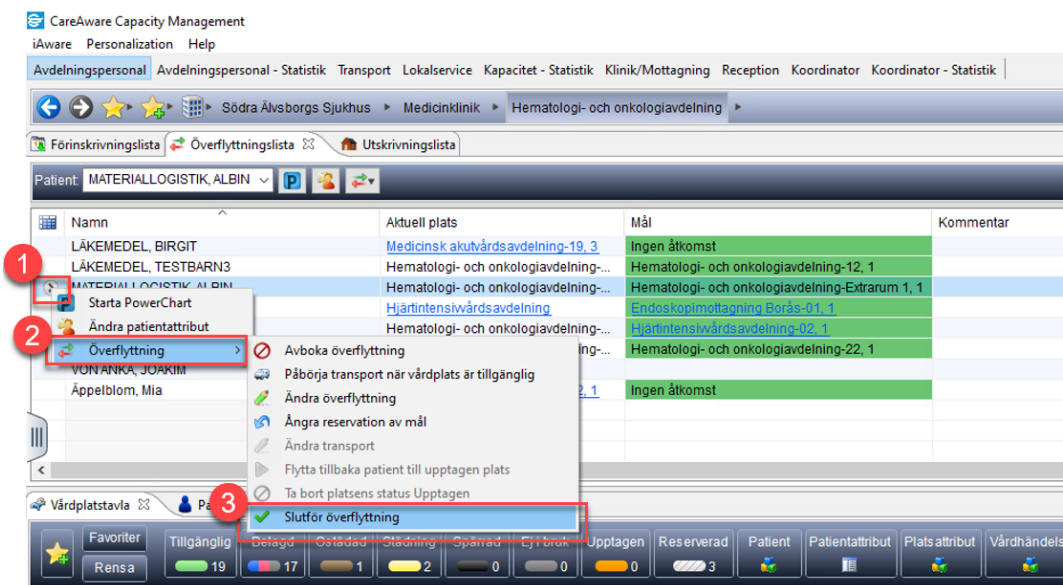

Figur 4. 1: Pil-ikon. 2: Överflyttning. 3: Slutför överflyttning.

5. Patientens överflyttning försvinner från **Överflyttningslista**. I Vårdplatsöversikt visas patienten på den nya virtuella vårdplatsen med status Belagd.

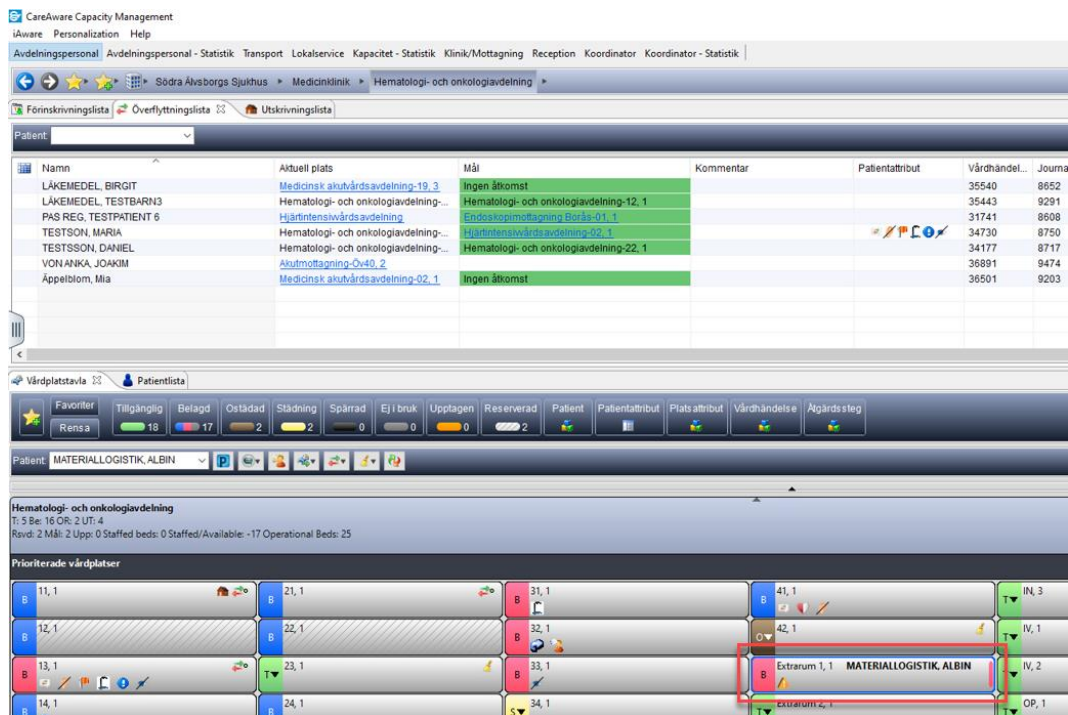

Figur 5. Belagd vårdplats.