

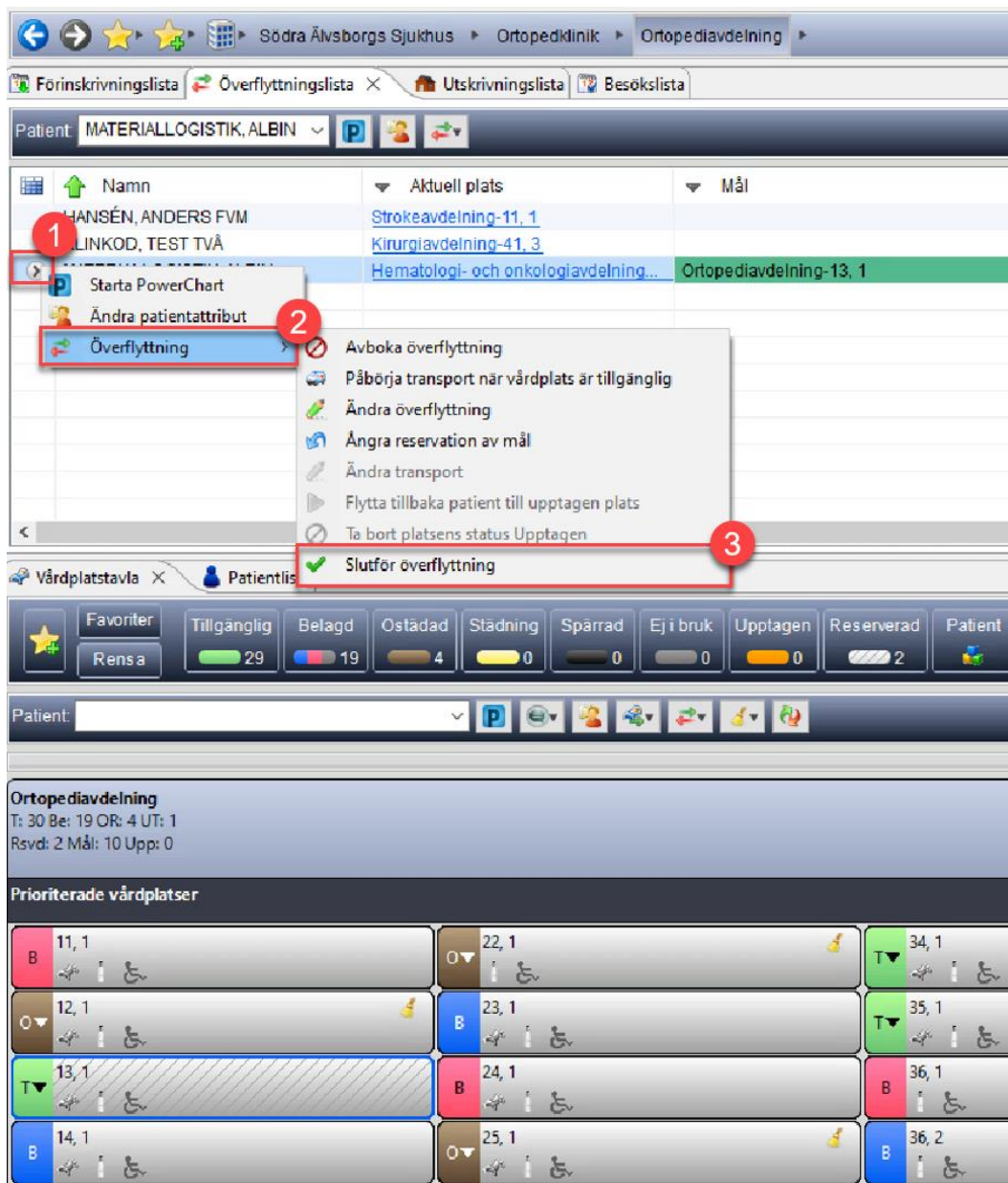

## Utbildning Millennium

### **Slutför en Överflyttning manuellt**

1. Slutför en överflyttning manuellt genom att markera patienten i **Överflyttningslista** och klicka på pilen längst till vänster. Välj alternativet Överflyttning i första menyn och sedan Slutför överflyttning i andra menyn.



Figur 1. **1:** Pil. **2:** Överflyttning. **3:** Slutför överflyttning.

2. Patientens överflyttning försvinner från **Överflyttningslista**. I **Vårdplatstavlan** visas patienten på den nya vårdplatsen med status Belagd. Den gamla vårdplatsen har fått status Ostädad och färgen brun.

Södra Älvsborgs Sjukhus ▶ Ortopedklinik ▶ Ortopediavdelning ▶

Förinskrivningslista | Överflyttningslista | Utskrivningslista | Besökslista

Patient:

Namn	Aktuell plats	Mål
HANSÉN, ANDERS FVM	<a href="#">Strokeavdelning-11, 1</a>	
KLINKOD, TEST TVÅ	<a href="#">Kirurgiavdelning-41, 3</a>	

Vårdplatstavla | Patientlista

Favoriter | Tillgänglig 28 | Belagd 20 | Ostädad 4 | Städning 0 | Spärrad 0 | Ej i bruk 0 | Upptagen 0 | Reserverad 1 | Patient

Patient: MATERIALLOGISTIK, ALBIN

**Ortopediavdelning**  
 T: 28 Be: 20 OR: 4 UT: 1  
 Rsvd: 1 Mål: 10 Upp: 0

**Prioriterade vårdplatser**

B 11, 1	O 22, 1	T 34, 1
O 12, 1	B 23, 1	T 35, 1
B 13, 1 MATERIALLOGISTIK, ALBIN	B 24, 1	B 36, 1
B 14, 1	O 25, 1	B 36, 2
B 15, 1	T 26, 1	B 37, 1

Figur 2. Belagd vårdplats.