

Utbildning Millennium

All dokumentation kring förlossningen görs i **Interaktiv vy** i patientens journal. I denna aktivitet demonstreras åtkomsten till **Interaktiv vy** via arbetsflödet **Förlossning**. **Interaktiv vy** går även att nå direkt från den **Blå meny** till vänster i patientens journal.

1. Navigera till **Hemvy, kvinnohälsa** i **Blå Meny** för att öppna arbetsflödet **Förlossning**.

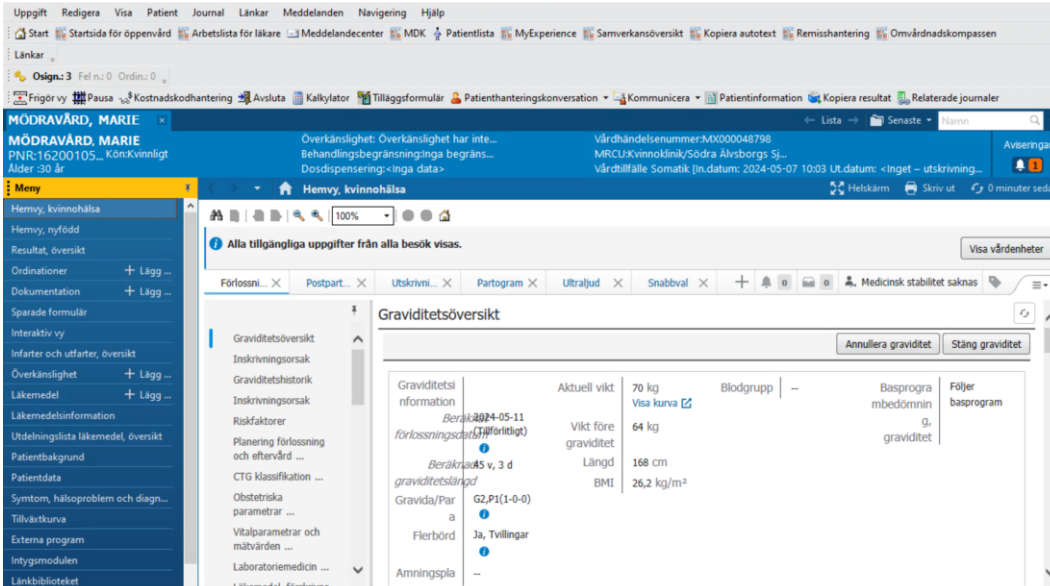

The screenshot shows a patient journal interface for a patient named MÖDRAVÄRD, MARIE. The left sidebar (Blå Meny) is open, showing the 'Hemvy, kvinnohälsa' menu. The main content area displays the 'Graviditetsöversikt' (Pregnancy Overview) section, which includes a table of pregnancy parameters.

Parameter	Value
Aktuell vikt	70 kg
Blodgrupp	--
Basprogrambedömn	9. graviditet
Följer basprogram	
Vikt före graviditet	64 kg
Längd	168 cm
BMI	26,2 kg/m ²

FIGUR 1. **1:** Hemvy, kvinnohälsa **2:** Arbetsflöde Förlossning.

2. Navigera till komponenten **Obstetriska parametrar** och granska dokumentationen. Klicka på rubriken **Obstetriska parametrar** för att öppna **Interaktiv vy**.

	24-06-17 09:52	24-05-17 10:54	24-05-07 15:43
Cervixdilatation	--	4 cm	6 cm
Cervix, längd	--	--	--
Värkduratio/värkintervall	--	--	--
Hinnbristning, datum och tid	--	--	--
Fostervatten utseende	--	--	--
Fynd som rör värkarbetet	--	--	--
Smärta, skattningsskala VAS (Visuell analog skala)	4	--	--
VAS	4	--	--
Självskrattad smärta	--	--	--

	04 jun 2024 15:14	17 maj 2024 09:36	14 maj 2024 14:31	07 maj 2024 10:13	05 maj 2024 16:37
Vitalparametrar och mätvärden					

Figur 2. **1:** Komponent Obstetriska parametrar. **2:** Rubrik Obstetriska parametrar.

3. Navigera till bandet Förlossning – Läkare i **Interaktiv vy**. Här utförs all dokumentation kring förlossningen. Navigera till den underrubrik där du vill dokumentera, exempelvis Sammandragningar och dokumentera i tabellen under datum och tid. Signera när du är klar.

	2024-06-18 13:14	13:08
Sammandragningar		
Värkstart, datum/tid	2024-06-18	
Värkduratio/värkintervall	s/m	
Värkfrensens per 10 min		
Fynd som rör värkarbetet		
Aktiv fas start		
Föregående fosterdel mot bäckenbotten		
Krytstart		
Kesarsnitt, personal närvarande		
Anovary förlossningsläkare		
Assisterande läkare		
Anovary barnmorska		
Barnläkare		
Barnmorskestudent		
Annan personal med vid förlossning		
Bristningar och kläpp		
Föberedande åtgärder		
Anestesi		Lokalbed...
Anestesi, kommentar		

Figur 3. **1:** Förlossning-Läkare **2:** Underrubrik Sammandragningar **3:** Tabell för dokumentation **4:** Signera.

4. Navigera tillbaka till **Hemvy, kvinnohälsa** och **uppdatera** sidan.

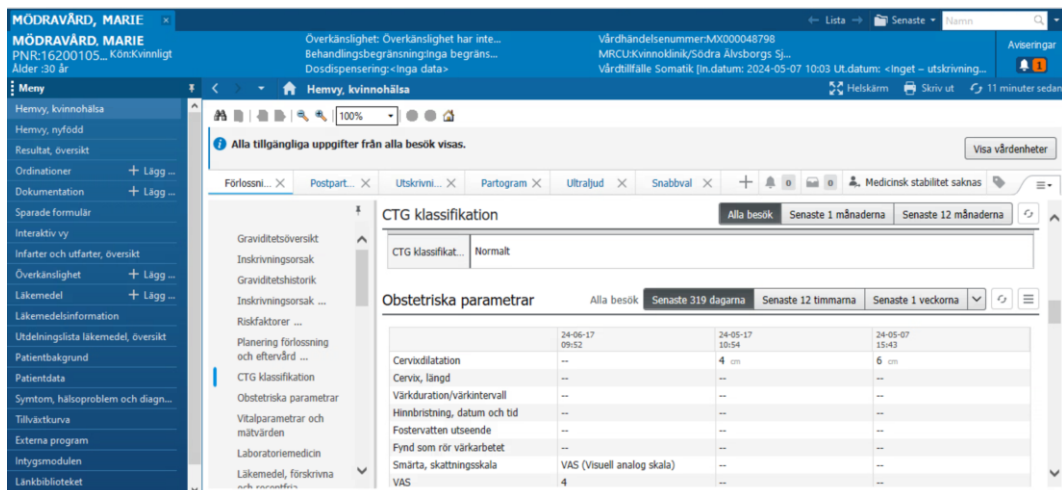

Figur 4. **1:** Hemvy, kvinnohälsa **2:** Uppdatera Hemvy, kvinnohälsa

5. Färdigställd dokumentation visas under komponenterna i arbetsflödet **Förlossning** och arbetsflöde **Partogram**.

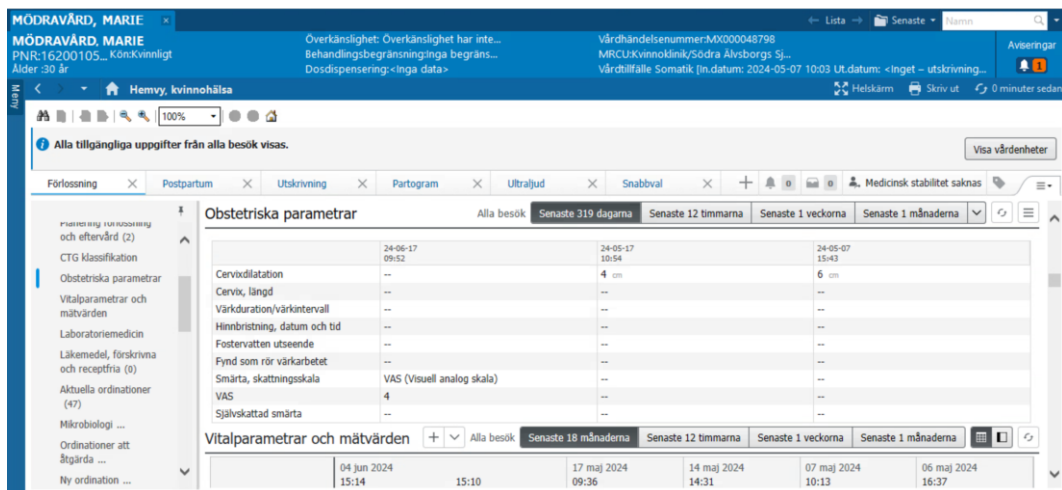

Figur 5. **1:** Arbetsflöde Förlossning.

MÖDRAVÄRD, MARIE

MÖDRAVÄRD, MARIE
PNR:16200105... Kön:Kvinnligt
Ålder:30 år

Överkänslighet: Överkänslighet har inte...
Behandlingsbegränsning:inga begräns...
Dosedispenring:<inga data>

Vårdhändelsenummer:MX000048798
MRCU:Kvinnoklinik/Södra Älvsborgs SJ...
Vårdtillfälle Somatik [In.datum: 2024-05-07 10:03 Ut.datum: <Inget - utskrivning...]

Hemvy, kvinnohälsa

100%

Alla tillgängliga uppgifter från alla besök visas.

Förlossning x Postpartum x Utskrivning x Partogram x Ultraljud x Snabbval x Medicinsk stabilitet saknas

Partogram, översikt

Graviditetsinformation	Gravida/Para	GBS-status	Blodgrupp	Aktiv fas	Riskbedömnin
Beräknad graviditetslängd: 45v 3d	G2, P1 (1-0-0)	---	---	457tm 51min 30 maj 2024 11:31	0
Beräknat förlossningsdatum: 11 maj 2024					

Multipara

Foster/Barn	Hinnbristning/amniotomi	Förlossningsinformation	Oxytocin	Epidural
---	---	---	! -- Start Slut Ökad Minskad	! 770tm 17min 17 maj 2024 11:05 + Epidural, start Epidural, avslutas Epiduralbolus, anestesi Epiduralbolus, patient

Figur 6. 1: Arbetsflöde Partogram.